

MINISTERIO DE MARINA

OFICINA METEOROLÓGICA DE CHILE

Cap. W. NUÑO J.

JEFE

Publicación No. 40

ANUARIO METEOROLÓGICO DE 1927

1.^a PARTE

Estaciones de 1.^o a 3.^{er} orden.

2.^a PARTE

Estaciones pluviométricas.

QC
988
C5
A58
1927

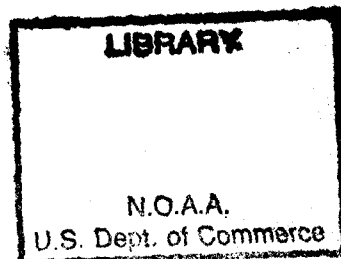

Santiago de Chile

IMPRESA DE LA ARMADA

1930

National Oceanic and Atmospheric Administration

Environmental Data Rescue Program

ERRATA NOTICE

One or more conditions of the original document may affect the quality of the image, such as:

Discolored pages

Faded or light ink

Binding intrudes into the text

This document has been imaged through the NOAA Environmental Data Rescue Program. To view the original document, please contact the NOAA Central Library in Silver Spring, MD at (301) 713-2607 x124 or www.reference@nodc.noaa.gov.

Information Manufacturing Corporation
Imaging Subcontractor
Rocket Center, West Virginia
September 14, 1999

Obras publicadas por el Instituto Meteorológico y Oficina Meteorológica de Chile

- 1 Observaciones Meteorológicas en Mina Aguila (Bolivia). 1909.
- 2 Observaciones Meteorológicas en provincias. 1910.
- 3 Anuario Meteorológico de Chile (1.ª y 2.ª parte). 1911.
- 4 Observaciones Meteorológicas en la Isla de Pascua. 1911 y 1912.
- 5 Valores horarios de Santiago. 1911.
- 6 Anuario Meteorológico de Chile 1912. (1.ª parte).
- 7 Valores horarios de Santiago. 1912.
- 8 Agua caída, medida en 1912.
- 9 Ondas hertzianas registradas en San Carlos de Ancud.
- 10 Anuario Meteorológico de Chile 1912. (2.ª parte).
- 11 Valores horarios de Santiago. 1913.
- 12 » » » Punta Arenas. 1911 y 1912.
- 13 Anuario Meteorológico de Chile 1913. (1.ª parte).
- 14 Medidas de agua caída en 1913.
- 15 Anuario Meteorológico de Chile. 1913. (2.ª parte).
- 16 Valores horarios de Los Andes 1911. y 1912.
- 17 » » » Santiago. 1914.
- 18 » » » Valdivia. 1911 y 1912.
- 19 Anuario Meteorológico de Chile. 1915. (1.ª parte).
- 20 Recopilación de sumas de agua caída en Chile.
- 21 Resumen de las Observaciones Meteorológicas de la Estación de Santiago. 1911-1915.
- 22 Anuario Meteorológico de Chile. 1915. (2.ª parte).
- 23 Lluvias en 1916.
- 24 » » 1917.
- 25 Anuario Meteorológico de Chile. 1914.
- 26 » » » » 1916
- 27 » » » » 1917

- 28 Observaciones Meteorológicas en algunas ciudades de Chile. (Resúmenes). 1911-1915.
 - 29 Lluvias en 1918.
 - 30 Anuario Meteorológico de Chile de 1918 y Resúmenes de los valores horarios y de las observaciones de temperatura a diferentes profundidades en Santiago en 1915.
 - 31 Anuario Meteorológico de Chile de 1919 (1.^a parte, estaciones de 1.^{er} a 3.^{er} orden, 2.^a parte, estaciones pluviométricas).
 - 32 Anuario Meteorológico de Chile de 1920 (1.^a parte, estaciones de 1.^{er} a 3.^{er} orden, 2.^a parte, estaciones pluviométricas).
 - 33 Anuario Meteorológico de Chile de 1921 (1.^a parte, estaciones de 1.^{er} a 3.^{er} orden, 2.^a parte estaciones pluviométricas).
 - 34 Anuario Meteorológico de Chile de 1922 (1.^a parte, estaciones de 1.^{er} a 3.^{er} orden, 2.^a parte, estaciones pluviométricas).
 - 35 Anuario Meteorológico de Chile de 1923 (1.^a parte, estaciones de 1.^{er} a 3.^{er} orden, 2.^a parte, estaciones pluviométricas).
 - 36 Anuario Meteorológico de Chile de 1924 (1.^a parte, estaciones de 1.^{er} a 3.^{er} orden, 2.^a parte estaciones pluviométricas).
 - 37 Lluvias mensuales (1918 1925). Anexo-Lluvias máximas en diversos períodos; estudios sobre las depresiones atmosféricas en Chile y gráficos
 - 38 Anuario Meteorológico de Chile de 1925 (1.^a parte; estaciones de 1.^{er} a 3.^{er} orden, 2.^a parte, estaciones pluviométricas).
 - 39 Anuario Meteorológico de Chile de 1926 (1.^a parte, estaciones de 1.^{er} a 3.^{er} orden, 2.^a parte, estaciones pluviométricas).
 - 40 Anuario Meteorológico de Chile de 1927 (1.^a parte, estaciones de 1.^{er} a 3.^{er} orden, 2.^a parte, estaciones pluviométricas).
- I. Clave para telegramas meteorológicos.
 - II. Instrucciones para los observadores de provincias.
 - III. Vocabulario del idioma Rapa-Nui (Isla de Pascua).
 - IV. Instrucciones para los observadores de Estaciones Pluviométricas.
 - V. Instrucciones generales para Estaciones Meteorológicas.
 - VI. O. M. C. N.º 2 (1929) Reglamento provisorio para meteorogramas y emisión de informes meteorológicos.
 - VII. O M C N.º 2. (1930). Reglamento de meteorogramas y avisos meteorológicos, de acuerdo con el nuevo "Código Internacional" aprobado en la Conferencia Meteorológica de Copenhague 1929.
 - VIII. O. M. C. N.º 2 B. (1930) Reglamento de meteorogramas y avisos meteorológicos para los Buques, de acuerdo con el nuevo "Código Internacional" aprobado en la Conferencia Meteorológica de Copenhague, 1929.

En preparación

Anuario Meteorológico de 1928 (1.^a parte, estaciones de 1.^{er} a 3.^{er} orden, 2.^a parte, estaciones pluviométricas).

INTRODUCCION

Siguiendo las normas que se indican en el Anuario Meteorológico de 1926, se da a la publicidad el de 1927 correspondiente al trabajo atrasado del antiguo Instituto Meteorológico.

Junto con haber adoptado el Supremo Gobierno el horario de invierno y verano, desde Septiembre de este año se adoptó como horario para las observaciones las 7, 14 y 21 horas del meridiano 75° W de Greenwich. en vez de las 7, 14 y 21 horas del meridiano de Santiago.

W. NUÑO J.
Jefe

1.^A PARTE

RESUMENES MENSUALES Y ANUALES

DE LAS

ESTACIONES DE 1.^{ER} a 3.^{ER} ORDEN

Latitud 18° 00' S

TACNA

Longitud 70° 18' W

MESES	TEMPERATURA °C								Fecha	Mínima absoluta	Fecha
	7a	2p	9p	Media	Máxima media	Mínima media	Oscilac. diaria	Máxima absoluta			
Enero...	20.8	29.8	20.6	23.0	30.3	16.3	14.0	31.2	20	12.0	3
Febrero..	21.9	30.1	20.8	23.5	30.7	17.3	13.4	32.3	3	15.4	11
Marzo...	19.4	28.9	18.7	21.4	29.1	15.7	13.4	32.0	1	14.4	22
Abril...	17.1	26.2	16.0	18.8	26.7	14.2	12.5	28.0	varias	13.0	varias
Mayo...	14.3	24.0	14.5	16.8	25.2	11.3	13.9	26.1	1	10.0	varias
Junio...	13.3	20.2	12.9	14.8	21.5	9.6	11.9	24.2	1	8.0	varias
Julio...	12.0	20.3	11.7	13.9	21.5	8.8	12.7	24.0	30	6.0	12
Agosto..	12.0	21.7	12.3	14.6	22.7	8.6	14.1	24.0	varias	6.3	10
Septbre..	12.5	21.6	12.2	14.6	24.9	9.4	15.5	28.0	18,21	5.0	9
Octubre..	13.9	24.7	13.5	16.4	27.7	9.3	18.4	30.0	9	7.0	varias
Novbre..	15.0	26.4	15.2	18.0	28.4	11.1	17.3	30.0	varias	7.0	6,26
Dicbre..	15.3	26.9	15.1	18.1	28.3	13.0	15.3	30.0	varias	9.0	2
Año ...	15.6	25.1	15.3	17.8	26.4	12.0	14.4	32.3	3-II	5.0	9-IX

MESES	PRESION ATMOSFERICA a 0° y 45° DE LATITUD mm.				HUMEDAD ABSOLUTA mm.				HUMEDAD RELATIVA %					
	Media	Máxima	Fecha	Mínima	Fecha	7a	2p	9p	Media	7a	2p	9p	Media	Mínima
Enero...						15.3	13.4	13.9	14.2	83	43	76	67	36
Febrero..						14.2	12.7	12.8	13.2	72	39	69	60	35
Marzo...						13.1	11.6	11.9	12.2	78	39	74	64	31
Abril...						11.2	10.2	11.2	10.9	77	40	82	66	31
Mayo...						10.5	10.1	10.2	10.3	86	45	82	71	34
Junio...						9.2	9.6	8.6	9.1	80	55	77	71	43
Julio...						8.4	10.0	8.3	8.9	79	56	80	72	42
Agosto..						8.5	9.2	8.3	8.7	81	48	78	69	40
Septbre..						8.9	11.0	8.8	9.6	82	58	80	73	42
Octubre..						10.1	9.9	9.6	9.9	85	43	83	70	33
Novbre..						10.4	10.5	10.5	10.5	81	41	81	68	34
Dicbre..						11.0	10.8	10.5	10.8	85	41	81	69	32
Año						10.9	10.7	10.4	10.7	81	45	78	68	31

TACNA

Altitud 560 m

MESES	NEBULOSIDAD (0.10)				FUERZA DEL VIENTO (0.12)				Evaporación mm.	NUMERO DE DIAS CON						
	7a	2p	9p	Media	7a	2p	9p	Media		Nieve	Granizo	Tem. eléc.	Helada	Nebolina	Cielo despejado	Cielo nublado
Enero.....	2.1	0.9	1.7	1.6	2.1	5.2	2.1	3.1							21	—
Febrero...	4.3	0.8	4.4	3.2	2.0	5.6	2.0	3.2							9	1
Marzo....	1.0	0.8	0.7	0.8	2.0	4.1	2.0	2.7							26	—
Abril.....	3.7	0.6	2.9	2.4	2.0	2.8	2.0	2.3							14	—
Mayo.....	5.5	0.3	7.4	4.4	2.0	2.3	2.0	2.1							6	1
Junio ..	7.7	2.3	7.0	5.7	2.0	2.2	2.0	2.1							3	5
Julio.....	7.4	0.9	6.8	5.0	2.0	2.6	2.0	2.2							5	3
Agosto...	8.7	1.3	6.5	5.5	2.0	2.4	2.0	2.1							3	4
Septbre..	9.0	2.9	8.3	6.7	2.0	3.1	2.0	2.4							1	8
Octubre...	6.2	0.0	3.2	3.1	2.1	3.7	2.0	2.6							9	—
Novbre..	6.0	0.7	3.3	3.3	2.0	4.1	2.0	2.7							8	1
Dicbre..	3.2	0.9	1.9	2.0	2.0	4.1	2.1	2.7							20	2
Año.....	5.4	1.0	4.5	3.6	2.0	3.5	2.0	2.5							125	25

MESES	FRECUENCIA DE LOS VIENTOS																
	N	NNE	NE	ENE	E	ESE	SE	SSE	S	SSW	SW	WSW	W	WNW	NW	NNW	O
Enero.....	—	—	—	—	—	—	—	—	51	—	57	—	5	—	—	—	—
Febrero...	—	—	—	—	—	—	—	—	64	—	20	—	—	—	—	—	—
Marzo....	1	—	—	—	—	—	—	—	65	—	22	—	5	—	—	—	—
Abril.....	—	—	—	—	—	—	—	—	74	—	15	—	1	—	—	—	—
Mayo.....	3	—	—	—	1	—	—	—	56	—	18	—	15	—	—	—	—
Junio....	1	—	—	—	1	—	1	—	75	—	9	—	2	—	1	—	—
Julio.....	—	—	—	—	—	—	—	—	73	—	9	—	11	—	—	—	—
Agosto...	2	—	—	—	—	—	—	—	79	—	5	—	7	—	—	—	—
Septbre...	1	—	—	3	2	—	1	—	54	—	24	—	2	—	3	—	—
Octubre...	2	—	—	—	1	—	8	—	57	—	22	—	2	—	—	—	—
Novbre..	—	—	—	—	—	—	17	—	60	—	13	—	—	—	—	—	—
Dicbre..	—	—	—	—	—	—	18	—	67	—	8	—	—	—	—	—	—
Año.....	10	—	3	—	5	—	45	—	775	—	232	—	50	—	4	—	—

Latitud 20° 12' S

IQUIQUE

Longitud 70° 11' W

MESES	TEMPERATURA °C										Fecha	Mínima absoluta	Fecha
	7a	2p	9p	Media	Máxima media	Mínima media	Oscilac. diaria	Máxima absoluta					
Enero....	20.4	23.8	21.6	21.8	25.1	14.3	10.8	27.8	23	13.4	31		
Febrero...	19.2	24.3	20.8	21.3	25.4	14.7	10.7	30.6	22	12.7	13		
Marzo....	17.4	22.2	19.3	19.6	23.2	12.9	10.3	24.4	22	11.7	17		
Abril.....	16.6	20.6	18.0	18.3	21.7	11.8	9.9	23.8	16	10.1	29		
Mayo.....	14.4	17.9	15.9	16.0	19.1	9.9	9.2	21.3	1	8.3	19		
Junio....	13.6	16.6	14.9	15.9	17.7	9.2	8.5	20.0	3	7.3	26		
Julio.....	13.2	16.3	14.7	14.7	17.2	8.9	8.3	18.6	16	7.2	1		
Agosto...	13.6	16.5	14.8	14.9	17.3	9.2	8.1	18.9	25	7.6	10		
Septbre...	14.9	18.1	16.1	16.3	19.0	10.6	8.4	20.6	17,22	9.4	12		
Octubre...	16.0	19.6	16.8	17.3	20.7	11.5	9.2	22.5	7	10.4	25		
Novbre...	16.7	20.5	17.8	18.2	22.0	12.6	9.4	25.6	15	10.7	26		
Dicbre....	17.2	21.6	18.7	19.0	22.7	13.2	9.5	26.8	29	10.5	2		
Año.....	16.1	19.8	17.4	17.7	20.9	11.5	9.4	30.6	22-II	7.2	1-VII		

MESES	PRESION ATMOSFERICA a 0° y 45° DE LATITUD mm.					HUMEDAD ABSOLUTA mm.				HUMEDAD RELATIVA %				
	Media	Máxima	Fecha	Mínima	Fecha	7a	2p	9p	Media	7a	2p	9p	Media	Mínima
Enero....	759.0	762.1	1	755.5	19	15.8	18.7	16.9	17.1	89	84	88	87	73
Febrero...	59.8	63.3	22	56.3	2	14.6	18.6	16.0	16.4	88	82	88	86	71
Marzo....	59.4	61.9	27	56.4	13	13.0	16.1	14.1	14.4	88	81	85	85	74
Abril.....	60.0	62.2	16	56.4	5	12.0	14.8	13.0	13.3	85	82	85	84	74
Mayo.....	61.1	64.2	17	57.6	9	10.7	12.8	11.6	11.7	85	83	86	84	77
Junio....	62.4	65.3	30	58.6	1	9.8	11.6	10.7	10.7	86	82	89	86	74
Julio.....	62.2	65.0	5	59.2	24	9.9	11.9	10.9	10.9	87	86	88	87	73
Agosto...	62.1	64.6	5	58.0	12	10.2	11.8	10.9	11.0	87	84	87	86	78
Septbre...	62.0	64.5	27	58.5	4	10.8	12.1	11.5	11.5	86	78	85	83	63
Octubre...	61.9	64.6	29	58.9	10	11.9	13.5	12.5	12.6	88	80	88	85	69
Novbre...	60.3	64.7	1	56.0	15	12.5	14.6	13.2	13.4	88	81	86	85	68
Dicbre....	60.5	63.8	9	57.2	17	12.6	15.2	13.6	13.8	87	80	85	84	66
Año.....	760.9	765.3	30-VI	755.5	19-I	11.9	14.3	12.9	13.0	87	82	86	85	63

IQUIQUE

Altitud 9 m.

MESES	NEBULOSIDAD (0-10)				FUERZA DEL VIENTO (0-12)				Evaporación mm.	NUMERO DE DIAS CON						
	7a	2p	9p	Media	7a	2p	9p	Media		Nieve	Granizo	Tem. elec	Helada	Nebulina	Cielo despejado	Cielo nublado
Enero.....	2.5	1.4	2.5	2.1	0.0	2.5	0.4	1.0	24.9	—	—	—	—	—	19	1
Febrero...	3.2	0.3	3.0	2.2	0.0	2.5	0.2	0.9	21.8	—	—	—	—	—	15	—
Marzo.....	2.3	0.7	0.4	1.1	0.0	2.4	0.4	0.9	18.6	—	—	—	—	—	21	—
Abril.....	4.5	2.5	2.7	3.2	0.1	2.1	0.1	0.8	15.7	—	—	—	—	—	16	4
Mayo.....	4.7	2.3	4.9	4.0	0.1	2.4	0.3	0.9	12.5	—	—	—	—	—	10	3
Junio.....	5.4	4.3	5.1	4.9	0.3	2.1	0.4	0.9	11.9	—	—	—	—	—	4	5
Julio.....	6.1	4.7	7.7	6.2	0.4	1.9	0.9	1.1	12.2	—	—	—	—	—	4	11
Agosto....	7.5	6.0	9.1	7.5	0.4	2.3	1.2	1.3	12.5	—	—	—	—	—	2	13
Septbre...	8.1	5.4	9.2	7.6	0.6	2.0	1.2	1.3	14.4	—	—	—	—	—	1	14
Octubre...	5.4	2.7	5.7	4.6	0.7	2.8	0.9	1.5	14.2	—	—	—	—	—	8	8
Novbre...	5.2	3.8	5.9	5.0	0.4	2.4	0.6	1.1	18.5	—	—	—	—	—	7	8
Dicbre...	6.5	3.1	3.6	4.4	0.6	2.4	0.4	1.1	19.4	—	—	—	—	—	4	5
Año.....	5.1	3.1	4.9	4.4	0.3	2.3	0.5	1.0	196.6	—	—	—	—	—	111	72

MESES	FRECUENCIA DE LOS VIENTOS																
	N	NNE	NE	ENE	E	ESE	SE	SSE	S	SSW	SW	WSW	W	WNW	NW	NNW	C
Enero.....	—	—	—	—	—	—	—	—	39	—	—	—	—	—	—	—	54
Febrero...	—	—	—	—	—	—	1	—	32	—	—	—	—	—	—	—	51
Marzo.....	—	—	—	—	—	—	—	—	37	—	—	—	2	—	2	—	52
Abril.....	1	—	1	—	1	—	—	—	14	—	7	—	8	—	2	—	56
Mayo.....	3	—	—	—	1	—	—	—	30	—	1	—	2	—	2	—	54
Junio.....	6	—	1	—	4	—	—	—	34	—	1	—	2	—	1	—	40
Julio.....	24	—	3	—	—	—	—	—	24	—	5	—	3	—	2	—	32
Agosto....	22	—	—	—	—	—	—	—	15	—	4	—	24	—	3	—	20
Septbre...	21	—	1	—	4	—	—	—	15	—	9	—	15	—	3	—	22
Octubre...	9	—	2	—	5	—	2	—	33	—	3	—	12	—	2	—	25
Novbre...	8	—	—	—	—	—	1	—	36	—	3	—	8	—	1	—	33
Dicbre...	1	—	3	—	—	—	1	—	43	—	3	—	—	—	7	—	32
Año.....	95	—	11	—	15	—	6	—	352	—	36	—	76	—	25	—	471

Latitud 23° 39' S

ANTOFAGASTA

Longitud 70° 25' W

Meses	TEMPERATURA °C									Fecha	Mínima absoluta	Fecha
	7a	2p	9p	Media	Máxima media	Mínima media	Oscilac. diaria	Máxima absoluta				
Enero....	18.8	24.2	19.9	20.7	24.8	17.8	7.0	28.5	21	16.5	1,2	
Febrero...	18.8	24.5	19.9	20.8	25.2	18.0	7.2	28.5	22	16.0	12	
Marzo....	17.1	22.8	15.6	17.8	23.5	16.6	6.9	25.0	3,12	15.5	varias	
Abril....	15.6	20.7	17.6	17.9	21.4	15.1	6.3	23.5	12	13.5	23	
Mayo....	13.4	18.0	15.0	15.4	18.6	12.9	5.7	20.0	varias	11.0	6	
Junio....	12.5	17.6	14.2	14.6	18.4	11.9	6.5	21.6	4	10.0	26	
Julio....	12.6	17.1	14.0	14.4	18.1	12.1	6.0	21.0	1	10.0	26	
Agosto..	12.0	16.9	13.6	14.0	17.8	11.5	6.3	19.0	23	9.5	2	
Septbre...	13.4	16.7	13.7	14.4	17.6	12.0	5.6	19.5	29	9.5	8	
Octubre...	15.5	18.4	15.1	16.0	19.3	13.6	5.7	20.5	27	11.5	18	
Novbre...	16.7	19.7	16.1	17.2	20.6	14.9	5.7	23.0	20	12.5	2	
Dicbre...	16.1	21.3	17.2	18.0	21.9	15.2	6.7	24.5	29	13.0	2	
Año.....	15.2	19.8	16.0	16.8	20.6	14.3	6.3	28.5	21-I 22-II	9.5	2-VIII 8-IX	

Meses	PRESION ATMOSFERICA A 0° y 45° DE LATITUD mm.					HUMEDAD ABSOLUTA mm.				HUMEDAD RELATIVA %				
	Media	Máxima	Fecha	Mínima	Fecha	7a	2p	9p	Media	7a	2p	9p	Media	Mínima
Enero...	753.5	756.3	5	750.0	19	12.4	13.6	13.4	13.1	76	60	77	71	47
Febrero...	54.5	57.6	22	51.6	2	12.7	13.7	13.9	13.4	78	59	79	72	49
Marzo....	54.2	56.2	27	50.9	13	11.9	13.4	13.4	12.9	81	64	81	75	55
Abril....	54.9	57.2	17	52.0	5	10.4	11.8	11.9	11.4	78	64	79	74	47
Mayo....	55.9	58.5	17	52.1	9	9.1	10.2	10.1	9.8	79	66	79	75	62
Junio....	56.9	59.7	30	53.9	1	8.5	9.8	9.8	9.4	78	65	80	74	58
Julio....	56.5	60.1	4	52.5	24	8.7	9.7	9.7	9.4	79	66	81	75	50
Agosto..	56.4	58.8	6	53.6	18	8.3	9.4	9.4	9.0	79	66	80	75	60
Septbre...	56.5	59.3	6	53.4	30	9.0	9.7	9.3	9.3	78	66	79	74	57
Octubre...	56.4	58.7	9,31	53.5	10	9.8	9.8	9.9	9.8	74	62	77	71	55
Novbre...	54.8	58.8	1	51.1	15	10.4	10.4	10.2	10.3	73	60	74	68	54
Dicbre...	55.3	58.3	5	51.6	26	10.8	11.2	11.0	11.0	79	59	75	71	48
Año.....	755.5	760.1	4-VII	750.0	19-I	10.1	11.1	11.0	10.7	77	63	78	73	47

ANTOFAGASTA

Altitud 98 m.

MESES	NEBULOSIDAD (0-10)				FUERZA DEL VIENTO (0-12)				Evaporación mm.	NUMERO DE DIAS CON						
	7a	2p	9p	Media	7a	2p	9p	Media		Nieve	Granizo	Tem. eléc.	Helada	Neblina	Cielo despejado	Cielo nublado
Enero...	2.6	3.2	2.4	2.7	0.8	2.0	1.0	1.3	48.2	—	—	—	—	—	14	3
Febrero...	2.9	3.4	3.0	3.1	0.6	1.9	1.0	1.2	37.0	—	—	—	—	—	14	2
Marzo.	2.4	3.2	1.9	2.5	0.6	1.9	1.0	1.2	39.0	—	—	—	—	—	15	1
Abril ..	4.2	3.1	4.0	3.8	1.0	2.1	1.0	1.4	32.0	—	—	—	—	—	12	2
Mayo ...	4.8	4.2	4.0	4.3	1.3	2.0	1.0	1.4	27.8	—	—	—	—	—	11	5
Junio ..	3.7	2.7	3.5	3.3	1.9	2.0	1.1	1.7	29.8	—	—	—	—	—	10	—
Julio ..	4.9	5.8	5.9	5.5	1.6	1.9	1.0	1.5	31.6	—	—	—	—	—	6	7
Agosto..	4.8	4.4	6.1	5.1	1.3	2.0	1.0	1.4	35.8	—	—	—	—	—	4	3
Septbre..	6.6	5.8	7.1	6.5	0.9	2.3	1.0	1.4	31.2	—	—	—	—	—	2	10
Octubre..	5.4	4.5	6.0	5.3	1.1	2.3	1.0	1.5	39.8	—	—	—	—	—	3	5
Novbre .	5.8	5.4	6.4	5.9	0.9	2.6	0.9	1.5	40.4	—	—	—	—	—	3	8
Dicbre. .	6.3	4.5	4.7	5.2	0.7	2.5	0.9	1.4	41.2	—	—	—	—	—	6	6
Año.....	4.5	4.2	4.5	4.4	1.1	2.1	0.9	1.4	433.8	—	—	—	—	—	100	52

FRECUENCIA DE LOS VIENTOS

MESES	N	NNE	NE	ENE	E	ESE	SE	SSE	S	SSW	SW	WSW	W	WNW	NW	NNW	O
Enero...	11	—	16	—	11	—	—	—	—	—	39	—	5	—	—	—	11
Febrero..	6	—	12	—	13	—	—	—	—	—	37	—	5	—	—	—	11
Marzo...	4	—	16	—	17	—	—	—	2	—	41	—	—	—	2	—	11
Abril....	3	—	16	—	18	—	—	—	4	—	35	—	7	—	—	—	7
Mayo....	5	—	12	—	31	—	1	—	3	—	25	—	13	—	—	—	5
Junio...	7	—	21	—	25	—	1	—	3	—	21	—	11	—	—	—	1
Julio.....	10	1	15	—	26	—	5	—	5	—	15	—	13	—	1	—	2
Agosto..	7	—	21	—	26	—	2	—	2	—	19	—	11	—	1	—	4
Septbre..	9	—	12	—	21	—	—	—	4	—	25	—	10	—	—	—	9
Octubre..	9	—	13	—	18	—	1	—	2	—	29	—	11	—	—	—	10
Novbre..	8	—	12	—	9	—	2	—	—	—	31	—	20	—	—	—	8
Dicbre..	8	—	12	—	12	—	—	—	3	—	32	—	10	—	—	—	16
Año.....	97	1	178	—	227	—	12	—	28	—	349	—	116	—	4	—	93

Latitud 25° 19' S

REFRESCO

Longitud 69° 52' W

MESES	TEMPERATURA °C										Fecha	Mínima absoluta	Fecha
	7a	2p	9p	Media	Máxima media	Mínima media	Oscilac. diaria	Máxima absoluta	Mínima absoluta	Fecha			
Enero...	14.6	26.6	14.1	17.4	30.4	7.4	23.0	32.0	varias	6.0	14		
Febrero...	12.8	26.7	14.2	17.0	30.5	7.2	23.3	32.5	11	5.5	varias		
Marzo...	13.4	26.3	14.0	16.9	30.0	6.7	23.3	32.0	20	5.0	26,31		
Abril ...	12.5	24.4	11.2	14.8	29.3	6.2	23.1	33.0	varias	4.0	18,20		
Mayo.....	10.1	23.9	9.6	13.3		5.1		29.5	8	3.0	18,29		
Junio...	6.7	18.4	6.7	9.6		3.7		29.0	6	0.2	19		
Julio.....	8.1	17.0	6.8	9.7		3.4		27.5	2,18	0.0	4,12		
Agosto...	12.0	20.7	10.5	13.4		4.2		27.5	varias	3.0	30		
Septbre...	16.2	21.0	11.9	15.2		3.2		29.0	varias	2.0	varias		
Octubre..	17.3	21.8	11.8	15.7	23.6	3.8	19.8	29.0	7,11	2.0	27		
Novbre ..	19.2	24.6	13.6	17.8	28.7	6.0	22.7	32.0	17	2.0	7,28		
Dicbre...	19.8	25.9	14.3	18.6	28.3	6.2	22.1	31.0	varias	2.0	20		
Año	13.6	23.1	11.6	15.0		5.2		33.0	varias	0.0	4,12-VII		

MESES	PRESION ATMOSFERICA A 0° y 45° DE LATITUD mm.					HUMEDAD ABSOLUTA mm.				HUMEDAD RELATIVA %				
	Media	Máxima	Fecha	Mínima	Fecha	7a	2p	9p	Media	7a	2p	9p	Media	Mínima
Enero....						6.6	9.2	7.1	7.6	54	35	59	49	20
Febrero...						6.6	9.1	7.0	7.6	60	35	58	51	21
Marzo...						6.5	9.2	6.8	7.5	56	36	57	50	23
Abril ...						5.0	7.1	5.4	5.8	46	31	53	43	19
Mayo.....						4.6	6.0	4.7	5.1	49	27	52	43	19
Junio....						3.5	4.5	3.7	3.9	48	30	52	43	16
Julio.....						3.8	4.8	3.9	4.2	46	34	54	45	19
Agosto...						4.8	5.4	4.9	5.0	46	29	52	42	16
Septbre...						5.3	5.5	5.3	5.4	39	30	51	40	13
Octubre..						5.0	6.2	4.7	5.3	34	32	46	37	12
Novbre ..						7.8	10.3	6.4	8.2	49	46	56	50	15
Dicbre...						8.0	10.8	6.9	8.6	46	43	57	49	32
Año.....						5.6	7.3	5.5	6.1	48	34	53	45	12

REFRESCO

Altitud 1850 m.

MESES	NEBULOSIDAD (0-10)				FUERZA DEL VIENTO (0-12)				Evaporación mm.	NUMERO DE DIAS CON						
	7a	2p	9p	Media	7a	2p	9p	Media		Nieve	Granizo	Tem. eléc.	Helada	Nebolina	Cielo despejado	Cielo unblado
Enero...	1.0	2.7	1.6	1.8											20	—
Febrero...	1.1	1.7	0.7	1.2											24	—
Marzo...	0.0	0.2	0.2	0.1											30	—
Abril.....	0.7	1.1	0.5	0.8											26	—
Mayo.....	1.5	2.6	1.0	1.7							1				21	—
Junio.....	1.5	1.3	0.7	1.2											24	—
Julio.....	1.2	1.8	1.4	1.5						1					22	1
Agosto...	0.6	0.8	0.8	0.7											26	—
Septbre...	1.2	1.3	1.0	1.2	0.5	1.6	0.6	0.9							23	—
Octubre...	2.0	2.3	1.9	2.1	1.4	3.2	1.8	2.1							19	—
Novbre...	1.0	2.1	1.3	1.5	0.7	2.3	1.4	1.4							20	—
Dicbre....	2.9	3.1	2.9	3.0	1.0	3.1	1.5	1.9							15	1
Año.....	1.2	1.8	1.1	1.4						1	1				270	2

MESES	FRECUENCIA DE LOS VIENTOS																
	N	NNE	NE	ENE	E	ESE	SE	SSE	S	SSW	SW	WSW	W	WNW	NW	NNW	C
Enero....	2	—	—	—	—	—	—	11	—	—	—	—	22	—	—	—	58
Febrero...	2	—	—	—	—	—	—	14	—	—	—	—	16	—	—	—	52
Marzo...	1	—	—	—	—	—	—	7	—	—	—	—	23	—	—	—	62
Abril....	4	—	—	—	—	—	—	7	—	—	—	—	22	—	—	—	57
Mayo.....	31	—	—	—	—	—	—	10	—	—	—	—	12	—	—	—	40
Junio....	35	—	—	—	—	—	—	7	—	—	—	—	19	—	—	—	29
Julio.....	26	—	—	—	—	—	—	7	—	1	—	—	17	—	—	—	42
Agosto...	15	—	—	—	—	—	—	9	—	—	—	—	18	—	—	—	51
Septbre...	20	—	—	—	—	—	—	13	—	2	—	—	14	—	—	—	41
Octubre..	37	—	—	—	—	—	—	11	—	4	—	—	21	—	—	—	20
Novbre...	30	—	—	—	—	—	—	—	—	1	—	—	41	—	—	—	18
Dicbre....	34	—	—	—	—	—	—	1	—	31	—	—	10	—	—	—	17
Año.....	237	—	—	—	—	—	—	97	—	39	—	—	235	—	—	—	487

Latitud 25° 35' S

TALTAL

Longitud 70° 34' W

MESES	TEMPERATURA °C										Fecha	Mínima absoluta	Fecha
	7a	2p	9p	Media	Máxima media	Mínima media	Oscilac. diaria	Máxima absoluta					
Enero....	22.1	24.7	19.8	21.6	28.4	16.4	12.0	30.3	16	13.6	15		
Febrero...	21.7	24.6	20.2	21.7	27.7	17.3	10.4	29.9	13	15.0	16		
Marzo....	20.8	23.5	19.3	20.7	26.4	16.4	10.0	28.5	5	15.0	27		
Abril....	19.0	21.1	17.7	18.9	23.0	15.1	7.9	25.6	3	18.8	28		
Mayo.....	14.8	17.7	14.8	15.5	20.6	12.5	8.1	22.5	19	10.0	26		
Junio....	14.3	17.1	14.5	15.1	17.6	13.2	4.4	21.0	15	11.0	20		
Julio.....	13.8	16.6	14.0	14.6	16.9	12.8	4.1	18.6	5	11.6	23		
Agosto...	14.1	17.0	14.4	15.0	17.6	13.2	4.4	19.5	21	11.0	7		
Septbre...	13.9	17.5	14.3	15.0	19.0	13.1	5.9	23.9	17	11.5	varias		
Octubre...	16.2	18.4	15.7	16.5	22.4	15.0	7.4	24.5	1	13.5	12		
Novbre...	16.8	20.6	16.1	17.4	22.5	15.2	7.1	25.3	13	13.2	32		
Dicbre...	18.3	22.3	17.9	19.1	24.4	17.4	7.0	27.7	30	15.4	1,2		
Año.....	17.2	20.1	16.5	17.6	22.2	14.8	7.4	30.3	16-1	10.0	26-V		

MESES	PRESION ATMOSFERICA A 0° y 45° DE LATITUD mm.					HUMEDAD ABSOLUTA mm.				HUMEDAD RELATIVA %				
	Media	Máxima	Fecha	Mínima	Fecha	7a	2p	9p	Media	7a	2p	9p	Media	Mínima
Enero ...	758.3	761.1	5	754.7	19	13.3	12.8	12.7	12.9	67	55	73	65	45
Febrero...	59.2	62.5	22	56.5	2	13.7	13.8	13.2	13.6	71	60	74	68	49
Marzo...	58.8	61.7	27	56.9	1,12	13.0	13.0	12.4	12.8	71	60	74	68	50
Abril...	59.7	62.3	17,26	56.6	5	12.6	13.2	12.1	12.6	76	71	79	75	57
Mayo...	61.1	64.4	14	58.6	7,9	10.0	11.3	10.1	10.5	79	74	80	78	62
Junio...	62.0	65.7	22	58.7	1	8.7	10.0	9.6	9.4	71	68	77	72	53
Julio...	61.6	64.0	4	58.1	10	8.9	10.0	9.5	9.5	75	70	80	75	60
Agosto..	61.3	63.9	1,5	58.1	18	8.6	9.8	9.4	9.3	71	68	76	71	58
Septbre..	61.1	64.5	6	57.7	30	9.1	10.4	9.5	9.7	76	69	78	74	57
Octubre..	61.1	64.4	15,28	58.0	11	9.8	10.5	10.0	10.1	70	66	75	70	52
Novbre..	59.7	64.5	1	56.6	28	10.9	11.1	10.8	10.9	76	61	78	72	45
Dicbre...	59.9	64.8	5	57.0	19,26	11.4	12.0	11.5	11.6	72	60	75	69	48
Año.....	760.3	765.7	22-V1	754.7	19-1	10.8	11.5	10.9	11.1	73	65	76	71	45

TALTAL

Altitud 39 m.

MESES	NEBULOSIDAD				FUERZA DEL VIENTO (0-12)				Evaporación mm.	NUMERO DE DIAS CON						
	7a	2p	9p	Media	7a	2p	9p	Media		Nieve	Granizo	Tem. eléc.	Helada	Nebolina	Hielo despejado	Cielo nublado
Enero.....	5.0	1.8	2.7	3.2	1.0	1.1	1.0	1.0	47.4	—	—	—	—	—	13	2
Febrero...	4.0	2.5	1.8	2.8	1.0	1.1	1.0	1.0	36.6	—	—	—	—	—	16	3
Marzo....	4.3	1.2	1.7	2.4	1.0	1.0	1.0	1.0	40.5	—	—	—	—	—	17	1
Abril.....	5.8	3.8	5.6	5.1	1.1	1.2	1.0	1.1	26.3	—	—	—	—	—	8	9
Mayo....	6.8	3.2	2.3	4.1	0.9	1.0	1.0	0.9	22.9	—	—	—	—	—	10	4
Junio.....	5.9	4.0	4.9	4.9	0.8	1.0	1.0	0.9	18.2	—	1	—	1	8	8	
Julio.....	6.3	4.8	6.0	5.7	0.6	0.7	0.5	0.6	18.2	—	—	—	1	9	13	
Agosto...	7.4	5.3	7.2	6.6	0.5	0.5	0.4	0.5	22.5	—	—	—	—	2	10	
Septbre...	7.9	5.1	4.6	5.9	0.5	0.5	0.4	0.5	22.7	—	—	—	—	4	8	
Octubre...	6.2	3.4	2.4	4.0	0.8	0.9	0.7	0.8	32.2	—	—	—	—	12	7	
Novbre...	8.4	3.3	2.4	4.7	1.1	1.2	1.0	1.1	35.1	—	—	—	—	4	4	
Dicbre...	8.2	3.1	2.3	4.5	1.0	1.3	1.0	1.1	37.9	—	—	—	—	4	6	
Año.....	6.4	3.4	3.6	4.5	0.8	1.0	0.8	0.9	360.5	—	1	—	2	107	75	

FRECUENCIA DE LOS VIENTOS

Meses	FRECUENCIA DE LOS VIENTOS																
	N	NNE	NE	ENE	E	ESE	SE	SSE	S	SSW	SW	WSW	W	WNW	NW	NNW	O
Enero.....	31	2	—	—	—	—	—	—	—	—	—	—	2	23	6	24	—
Febrero...	42	1	—	—	—	—	—	—	—	—	—	—	1	13	9	18	—
Marzo....	44	—	—	—	—	—	—	—	—	—	—	—	12	16	11	10	—
Abril.....	40	—	—	—	—	—	—	—	—	—	—	—	7	6	25	12	—
Mayo.....	25	5	13	—	5	1	—	—	—	—	—	—	4	9	14	10	7
Junio.....	20	1	13	3	11	—	—	—	—	—	—	—	2	7	21	2	10
Julio.....	19	—	5	3	5	—	2	—	—	—	—	—	—	3	12	3	40
Agosto...	8	—	—	—	9	1	—	—	—	—	—	—	1	4	13	1	56
Septbre...	10	—	3	—	1	—	—	—	—	—	1	—	3	3	16	2	51
Octubre...	13	—	—	—	—	—	—	—	—	—	—	—	13	2	45	—	20
Novbre...	41	—	—	—	1	—	—	—	—	—	—	—	15	—	30	—	3
Dicbre...	21	—	—	—	—	—	1	—	—	—	—	—	14	5	39	1	12
Año.....	314	9	34	6	32	2	3	—	—	—	1	1	74	96	241	88	199

Latitud 29° 54' S

LA SERENA

Longitud 71° 15' W

MESES	TEMPERATURA °C										
	7a	2p	9p	Media	Máxima media	Mínima media	Oscilac. diaria	Máxima absoluta	Fecha	Mínima absoluta	Fecha
Enero....	16.9	20.2	17.2	17.9	22.3	14.0	8.3	24.8	21	11.9	15
Febrero...	18.2	21.6	18.7	19.3	23.7	15.8	7.9	25.7	22	12.6	15
Marzo...	16.5	20.1	17.2	17.8	21.9	14.2	7.7	25.2	5	9.8	31
Abril....	13.3	18.2	14.3	15.0	20.0	10.7	9.3	21.3	20	8.6	11
Mayo....	11.7	16.1	12.5	13.2	17.9	9.4	8.5	20.4	26	7.5	6
Junio....	11.1	15.1	12.3	12.7	16.6	9.6	7.0	18.4	19	6.9	5
Julio....	11.0	14.5	12.2	12.5	15.4	9.2	6.2	17.4	1	5.9	23
Agosto..	11.0	14.9	12.6	12.8	16.4	9.7	6.7	19.4	25	6.4	27
Septbre..	11.0	15.6	12.4	12.8	17.2	9.0	8.2	20.1	30	5.1	8
Octubre..	13.5	16.3	13.5	14.2	17.7	10.4	7.3	20.6	30	8.7	3,24
Novbre..	14.3	18.6	14.4	15.4	21.2	11.3	9.9	23.7	23	8.2	8
Djebre..	16.1	19.6	16.0	16.9	23.0	13.0	10.0	24.9	26	11.3	14
Año.....	13.7	17.5	14.4	15.0	19.4	11.4	8.0	25.7	22-II	5.1	8-IX

MESES	PRESION ATMOSFERICA A 0° y 45° DE LATITUD mm.					HUMEDAD ABSOLUTA mm.				HUMEDAD RELATIVA %				
	Media	Máxima	Fecha	Mínima	Fecha	7a	2p	9p	Media	7a	2p	9p	Media	Mínima
Enero....	756.6	760.2	5	753.0	19	12.3	12.3	12.2	12.3	85	70	83	79	56
Febrero...	57.8	61.0	22	54.0	24	13.4	13.2	13.6	13.4	87	69	84	80	47
Marzo...	57.6	60.7	27	54.7	1	12.5	12.1	12.7	12.4	90	69	87	82	56
Abril....	58.1	60.8	17	54.7	4,11	10.1	11.2	10.3	10.5	89	72	85	82	54
Mayo....	59.6	62.7	14	57.1	varias	8.8	10.0	9.3	9.4	86	73	85	81	55
Junio....	60.3	64.0	22,30	52.7	1	8.7	10.7	9.4	9.6	88	83	88	86	72
Julio....	60.3	64.6	22	54.3	24	8.8	10.1	9.3	9.4	89	82	88	86	69
Agosto..	60.0	63.4	26	54.9	18	8.3	9.7	8.9	9.0	84	76	81	80	57
Septbre..	60.3	63.8	6	56.2	30	8.0	9.6	8.6	8.7	81	72	79	77	48
Octubre..	60.0	62.3	27	56.2	10	8.9	10.0	9.2	9.4	77	72	79	76	58
Novbre..	53.2	63.3	1	54.3	15	9.1	10.9	9.3	9.8	74	68	76	73	51
Dicbre..	58.4	61.8	4,5	53.8	26	10.6	11.8	10.5	11.0	77	69	77	74	54
Año.....	758.9	764.6	22-VII	752.7	1-VI	10.0	10.9	10.2	10.4	84	73	83	80	47

LA SERENA

Altitud 28 m.

MESES	NEBULOSIDAD (0-10)				FUERZA DEL VIENTO (0-12)				Evaporación mm.	NUMERO DE DIAS CON						
	7a	2p	9p	Media	7a	2p	9p	Media		Nieve	Granizo.	Tem. eléc	Helada	Neblina	Cielo despejado	Cielo nublado
Enero.....	6.7	2.1	1.6	3.5	2.3	4.2	2.5	3.0	40.1	—	—	—	—	—	8	1
Febrero...	7.7	4.0	3.2	5.0	2.5	3.7	2.4	2.9	38.7	—	—	—	—	1	5	8
Marzo....	7.3	3.5	3.4	4.7	2.5	3.7	2.2	2.8	33.0	—	—	—	—	—	8	6
Abril.....	7.3	3.9	3.4	4.9	3.2	3.8	2.1	3.0	28.7	—	—	—	—	4	6	6
Mayo.....	7.1	4.1	4.3	5.2	3.5	3.6	2.9	3.3	28.7	—	—	—	—	—	5	12
Junio....	5.6	4.0	3.8	4.5	3.5	3.6	2.9	3.3	26.3	—	—	1	—	2	8	8
Julio.....	5.7	5.1	5.2	5.3	3.4	3.8	2.9	3.4	—	—	—	—	1	10	11	
Agosto...	7.2	5.0	5.2	5.8	2.7	3.5	2.5	2.9	—	—	—	—	3	6	14	
Septbre...	4.4	2.9	2.5	3.3	2.6	3.8	2.4	2.9	—	—	—	—	3	14	3	
Octubre...	5.8	4.1	4.6	4.8	2.5	3.6	2.8	2.9	—	—	—	—	1	12	9	
Novbre...	6.9	2.8	3.0	4.2	2.7	3.6	2.8	3.0	—	—	—	—	6	8	4	
Dicbre...	7.6	2.0	1.5	3.7	2.7	3.7	1.8	2.7	—	—	—	—	—	8	2	
Año.....	6.6	3.6	3.4	4.5	2.8	3.7	2.5	3.0	—	—	1	—	21	98	84	

MESES	FRECUENCIA DE LOS VIENTOS																
	N	NNE	NE	ENE	E	ESE	SE	SSE	S	SSW	SW	WSW	W	WNW	NW	NNW	C
Enero.....	—	—	15	—	10	—	12	—	8	—	22	—	19	—	2	—	5
Febrero...	—	—	11	—	12	—	13	—	6	—	11	—	20	—	7	—	4
Marzo....	5	—	20	—	10	—	7	—	5	—	13	—	21	—	5	—	7
Abril.....	1	—	18	—	23	—	11	—	2	—	11	—	16	—	3	—	5
Mayo.....	2	—	7	—	32	—	9	—	1	—	7	—	21	—	4	—	10
Junio.....	—	—	9	—	32	—	11	—	4	—	8	—	10	—	12	—	4
Julio.....	4	—	11	—	30	—	14	—	2	—	11	—	9	—	10	—	2
Agosto....	4	—	19	—	22	—	8	—	—	—	8	—	11	—	15	—	6
Septbre...	2	—	16	—	19	—	5	—	4	—	7	—	8	—	21	—	8
Octubre...	1	—	22	—	19	—	11	—	2	—	3	—	15	—	17	—	3
Novbre...	3	—	16	—	20	—	6	—	2	—	9	—	12	—	20	—	2
Dicbre....	—	—	14	—	14	—	8	—	3	—	12	—	16	—	14	—	12
Año.....	22	—	178	—	243	—	115	—	39	—	122	—	178	—	130	—	68

Latitud 29° 56' S

PUNTA TORTUGA

Longitud 71° 21' W

MESES	TEMPERATURA °C										
	7a	2p	9p	Media	Máxima media	Mínima media	Oscilac. diaria	Máxima absoluta	Fecha	Mínima absoluta	Fecha
Enero.....	16.0	19.3	16.8	17.2	20.0	15.1	4.9	22.6	21	13.8	14
Febrero...	17.4	20.7	18.3	18.7	21.5	16.6	4.9	24.0	2	14.0	15,16
Marzo ...	16.0	19.1	16.8	17.2	19.9	15.4	4.5	22.5	1	12.3	31
Abril	13.1	16.3	14.5	14.6	17.2	12.5	4.7	20.1	17	10.8	1,30
Mayo.....	11.7	15.0	13.2	13.3	15.7	11.0	4.7	19.6	25	8.9	29
Junio.....	11.4	14.6	12.9	13.0	15.7	10.7	5.0	18.6	15	8.7	23
Julio.....	11.0	14.4	12.5	12.6	15.6	10.3	5.3	18.8	24	8.2	10
Agosto...	11.1	14.4	12.7	12.7	15.2	10.6	4.6	18.0	25	8.4	26
Septbre...	11.1	15.3	12.6	12.9	16.4	10.0	6.4	18.8	15,30	7.2	8
Octubre..	13.1	16.2	13.9	14.3	17.1	11.8	5.3	18.6	2	10.2	28
Novbre...	13.6	16.9	14.5	14.9	18.0	12.5	5.5	20.2	22	9.9	8
Dicbre...	15.1	18.1	15.9	16.2	18.9	14.2	4.7	20.0	27	12.7	8
Año.....	13.3	16.7	14.6	14.8	17.6	12.6	5.0	24.0	2-II	7.2	8-IX

MESES	PRESION ATMOSFERICA A 0° y 45° DE LATITUD mm.					HUMEDAD ABSOLUTA mm.				HUMEDAD RELATIVA %				
	Media	Máxima	Fecha	Mínima	Fecha	7a	2p	9p	Media	7a	2p	9p	Media	Mínima
Enero.....	758.3	761.8	5	754.5	19	11.8	11.7	12.0	11.8	87	70	84	80	59
Febrero...	59.2	63.0	22	55.6	24	13.0	13.5	13.3	13.3	88	75	85	83	63
Marzo ...	58.9	61.6	27	56.5	1	11.9	12.6	12.4	12.3	88	76	87	84	66
Abril	59.6	61.9	varias	56.9	5	9.9	10.2	10.6	10.4	88	78	87	84	63
Mayo.....	60.6	63.5	18,28	57.6	7	9.1	9.7	9.7	9.6	88	78	85	84	66
Junio.....	61.6	66.0	22	54.7	1	8.9	10.1	9.4	9.5	88	82	85	85	69
Julio.....	61.5	66.2	22	55.9	24	8.7	9.8	9.2	9.2	89	80	85	85	71
Agosto...	61.2	65.4	26	56.3	18	8.6	9.5	9.2	9.1	87	78	85	83	66
Septbre...	61.4	65.7	6	56.6	16	8.6	9.8	9.2	9.2	88	76	86	83	65
Octubre..	61.2	64.0	29	56.6	10	9.6	10.5	10.0	10.0	86	77	85	83	57
Novbre...	59.4	65.0	1	55.7	15,27	10.1	11.2	10.5	10.6	88	78	85	84	61
Dicbre...	59.6	63.5	5	55.1	26	11.2	11.9	11.4	11.5	87	77	85	83	63
Año.....	760.2	766.2	22-VII	754.5	19-I	10.1	10.9	10.6	10.5	87	77	85	83	57

PUNTA TORTUGA

Altitud 27 m.

MESES	NEBULOSIDAD (0-10)				FUERZA DEL VIENTO (0-12)				Evaporación mm.	NUMERO DE DIAS CON						
	7a	2p	9p	Media	7a	2p	9p	Media		Nieve	Granizo	tem. eléc.	Helada	Neblina	Cielo despejado	Cielo nublado
	✓	✓	✓		✓	✓	✓						✓			
Enero...	7.8	2.5	1.2	3.8	2.3	3.9	2.1	2.8	30.9	—	—	—	—	2	7	2
Febrero...	8.2	4.1	4.4	5.6	2.3	3.6	2.2	2.7	27.0	—	—	—	—	7	1	4
Marzo...	7.9	4.9	3.9	5.6	2.3	3.5	2.3	2.7	25.1	—	—	—	—	—	6	8
Abril...	8.0	4.5	3.8	5.4	1.8	3.2	2.0	2.3	18.7	—	—	—	—	4	5	9
Mayo...	7.9	5.4	5.0	6.1	2.0	3.0	1.9	2.3	16.9	—	—	—	—	3	5	12
Junio...	6.4	5.2	4.9	5.5	2.4	2.9	3.3	2.9	13.2	—	1	—	—	4	7	10
Julio...	6.7	5.8	5.7	6.1	2.0	2.9	2.1	2.3	17.9	—	—	—	—	1	6	13
Agosto...	7.2	5.6	4.9	5.9	1.6	2.9	1.9	2.1	16.8	—	—	—	—	5	8	14
Septbre...	5.0	4.0	3.0	4.0	1.7	4.4	1.7	2.6	21.5	—	—	—	—	5	12	5
Octubre...	6.4	3.4	4.1	4.6	1.8	4.0	1.8	2.5	25.9	—	—	—	—	3	9	6
Novbre...	6.9	3.5	2.8	4.4	1.8	4.0	2.2	2.7	26.9	—	—	—	—	—	9	4
Dicbre...	9.0	3.1	0.8	4.3	1.6	3.4	1.5	2.2	31.3	—	—	—	—	—	3	1
Año.....	7.3	4.3	3.7	5.1	1.9	3.4	2.1	2.5	272.1	—	1	—	34	78	88	

MESES	FRECUENCIA DE LOS VIENTOS																
	N	NNE	NE	ENE	E	ESE	SE	SSE	S	SSW	SW	WSW	W	WNW	NW	NNW	C
Enero...	7	—	13	—	15	—	11	—	3	—	17	—	20	—	7	—	—
Febrero...	5	—	6	—	11	—	8	—	4	—	16	—	31	—	3	—	—
Marzo...	7	—	14	—	14	—	10	—	2	—	19	—	23	—	4	—	—
Abril...	5	—	13	—	20	—	8	—	5	—	16	—	14	—	6	—	3
Mayo...	5	—	4	—	35	—	7	—	4	—	24	—	7	—	2	—	5
Junio...	1	—	9	—	34	—	13	—	3	—	20	—	5	—	2	—	3
Julio...	5	—	10	—	29	—	8	—	6	—	14	—	10	—	5	—	6
Agosto...	1	—	12	—	27	—	5	—	7	—	21	—	9	—	6	—	5
Septbre...	3	—	5	—	30	—	5	—	7	—	30	—	1	—	—	—	9
Octubre...	5	—	3	—	28	—	—	—	8	—	32	—	7	—	2	—	8
Novbre...	—	—	3	—	23	—	3	—	4	—	34	—	7	—	6	—	10
Dicbre...	3	1	8	—	18	—	—	—	1	—	37	1	5	—	8	—	11
Año.....	47	1	100	—	284	—	78	—	54	—	280	1	139	—	51	—	60

Latitud 30° 36' S

OVALLE

Longitud 71° 12' W

MESES	TEMPERATURA °C										Fecha	Fecha
	7a	2p	9p	Media	Máxima media	Mínima media	Oscilac. diaria	Máxima absoluta	Mínima absoluta			
Enero....	18.3	27.0	16.7	19.7	28.3	11.9	16.4	31.0	23,24	8.0	27	
Febrero...	18.6	27.4	17.5	20.2	28.3	13.6	14.7	31.0	4,22	9.1	21	
Marzo....	15.1	24.7	14.9	17.4	26.3	11.6	14.7	30.1	29	6.1	31	
Abril.....	12.2	23.7	13.8	15.9	24.9	8.1	16.8	30.0	varias	6.0	1,16	
Mayo....	9.1	18.8	10.3	12.1	19.6	6.1	13.5	26.0	11	4.0	11	
Junio....	9.3	16.1	10.3	11.5	16.7	7.2	9.5	24.0	26	3.0	5	
Julio....	9.2	17.2	10.5	11.8	18.2	7.0	11.2	27.0	11,24	4.1	6	
Agosto...	9.1	18.4	10.1	11.9	19.3	6.6	12.7	31.0	18	3.0	27	
Septbre...	9.9	20.5	10.6	12.9	21.8	6.8	15.0	28.5	16	2.0	8,9	
Octubre..	12.2	22.4	11.7	14.5	22.9	8.1	14.8	28.9	3	6.0	29,30	
Novbre..	14.2	23.5	13.1	16.0	24.3	9.0	15.3	30.1	15	5.0	7	
Dicbre..	15.5	24.6	14.3	17.2	25.4	10.6	14.8	28.0	26,29	8.0	28	
Año.....	12.7	22.0	12.8	15.1	23.0	8.9	14.1	31.0	varias	2.0	8,9-1X	

MESES	PRESION ATMOSFERICA A 0° y 45° DE LATITUD mm.					HUMEDAD ABSOLUTA mm.				HUMEDAD RELATIVA %				
	Media	Máxima	Fecha	Mínima	Fecha	7a	2p	9p	Media	7a	2p	9p	Media	Mínima
Enero....	741.2	744.0	5	737.7	7,19	12.1	14.1	11.7	12.6	77	53	82	71	45
Febrero...	41.9	45.2	22	38.5	2	13.4	13.3	13.0	13.2	83	49	87	78	34
Marzo....	42.1	45.0	24	40.3	16,19	11.4	13.6	11.2	12.1	88	58	88	78	46
Abril.....	42.5	44.9	16	39.9	5,7	9.8	12.3	9.5	10.5	85	51	79	72	41
Mayo....	43.4	48.0	27	40.6	19	7.5	9.2	8.4	8.4	86	58	90	78	33
Junio....	44.3	49.5	22	38.0	1	7.8	9.8	8.5	8.7	88	72	90	83	46
Julio.....	44.5	49.3	5	39.5	24	7.8	9.9	8.2	8.6	89	68	87	81	34
Agosto...	44.4	48.8	26	38.2	18	7.6	10.2	8.3	8.7	88	65	89	81	39
Septbre...	44.5	49.1	6	39.9	16,30	7.7	9.6	7.9	8.4	84	54	82	73	26
Octubre..	43.7	46.0	2,29	39.8	10	8.5	9.4	8.4	8.8	80	48	82	70	26
Novbre..	42.4	47.3	1	37.9	15	9.6	9.5	9.0	9.4	79	45	79	68	19
Dicbre...	42.3	45.2	4	38.3	26	10.5	11.0	10.3	10.6	80	48	84	71	25
Año.....	743.1	749.5	22-VI	737.7	7,19-!	9.4	11.0	9.5	9.9	84	56	85	75	19

OVALLE

Altitud 250 m.

MESES	NEBULOSIDAD (0-10)				FUERZA DEL VIENTO (0-12)				Evaporación mm.	NUMERO DE DIAS CON						
	7a	2p	9p	Media	7a	2p	9p	Media		Nieve	Granizo	Tem. eléc	Helada	Nebolina	Cielo despejado	Cielo nublado
Enero.....	3.0	0.9	0.6	4.5	0.7	4.6	1.2	2.1							20	—
Febrero...	4.3	1.4	0.3	2.0	0.9	4.1	0.4	1.8					1	16	—	
Marzo....	5.6	0.4	0.0	2.0	0.4	3.9	0.2	1.5					1	13	—	
Abril.....	3.9	1.4	0.7	2.0	1.1	2.9	0.1	1.4					3	19	1	
Mayo.....	5.5	2.9	2.3	3.6	1.4	2.1	0.0	1.2					3	11	4	
Junio.....	5.2	3.7	3.1	4.0	1.2	0.8	0.3	0.8					1	10	6	
Julio.....	6.2	3.6	4.6	4.8	1.0	0.7	0.7	0.8					2	9	8	
Agosto...	5.7	3.0	3.0	3.9	1.1	1.7	0.5	1.1					—	11	4	
Septbre...	3.7	3.1	1.4	2.7	1.5	2.9	0.0	1.5					2	13	3	
Octubre...	5.0	2.3	3.0	3.4	0.6	4.0	0.5	1.7					1	14	5	
Novbre....	5.0	1.4	1.6	2.7	1.1	5.2	0.5	2.3					1	14	2	
Dicbre....	4.1	0.8	0.6	1.8	1.0	5.5	0.9	2.5					—	18	—	
Año.....	4.7	2.1	1.7	2.8	1.0	3.2	0.4	1.5					15	173	23	

FRECUENCIA DE LOS VIENTOS

MESES	FRECUENCIA DE LOS VIENTOS																
	N	NNE	NE	ENE	E	ESE	SE	SSE	S	SSW	SW	WSW	W	WNW	NW	NNW	C
Enero.....	—	—	—	—	—	—	—	—	2	7	50	—	—	—	—	—	34
Febrero...	—	—	—	—	1	—	—	—	—	4	37	—	2	—	—	—	40
Marzo....	—	—	—	—	—	1	—	—	1	4	31	—	5	—	—	—	51
Abril.....	1	—	3	1	1	1	—	—	7	1	19	—	2	—	5	—	46
Mayo.....	11	—	3	1	—	—	—	—	5	4	11	—	—	—	—	—	58
Junio.....	10	—	2	3	—	—	—	—	2	1	8	—	1	—	2	—	61
Julio.....	15	—	3	1	3	—	—	—	—	2	8	—	—	1	—	—	60
Agosto...	7	—	—	1	5	—	—	—	3	1	16	—	—	1	—	—	59
Septbre...	3	—	2	1	10	1	—	—	1	2	25	—	—	2	—	—	43
Octubre...	4	—	1	3	—	—	—	—	—	1	33	—	—	1	—	—	50
Novbre....	2	—	—	3	—	—	—	—	1	1	44	—	—	—	—	—	38
Dicbre....	1	—	1	—	—	—	—	—	5	1	49	—	—	—	—	—	36
Año.....	54	—	17	15	20	—	3	1	27	29	331	—	10	—	12	—	576

Latitud 52° 32' S

ZAPALLAR

Longitud 71° 30' W

MESES	TEMPERATURA °C.										
	7a	2p	9p	Media	Máxima media	Mínima media	Oscilac. diaria	Máxima absoluta	Fecha	Mínima absoluta	Fecha
Enero.....	15.6	21.1	15.2	16.8	22.2	12.8	9.4	24.5	2	11.0	14,24
Febrero...	17.4	21.8	17.5	18.6	22.9	15.3	7.6	25.9	3	13.5	15
Marzo ...	15.6	19.9	15.6	16.7	20.6	13.6	7.0	23.5	2	8.7	31
Abril.....	12.4	16.5	12.3	13.4	17.4	10.4	7.0	21.0	12	9.0	21
Mayo.....	11.5	14.0	11.4	12.1	14.7	9.6	5.1	18.5	26	6.6	29
Junio	11.6	14.7	11.9	12.5	15.2	9.9	5.3	17.7	15	7.3	20
Julio	10.9	14.0	11.7	12.1	14.7	9.3	5.4	17.0	11	5.6	6
Agosto ...	10.4	14.7	11.3	11.9	15.0	8.8	6.2	16.5	varias	6.0	27
Septbre...	11.2	14.7	11.3	12.1	15.5	8.9	6.6	19.0	27	5.0	9
Octubre..	13.5	16.7	13.0	14.0	17.5	10.8	6.7	20.2	17	8.7	24
Novbre...	14.4	17.9	13.4	14.8	19.1	11.0	8.1	21.5	14,29	7.2	7
Dicbre....	15.6	19.6	14.2	15.9	20.8	12.0	8.8	23.5	3	10.2	11
Año.	13.3	17.1	13.2	14.2	17.9	11.0	6.9	25.9	3-II	5.0	9-IX

MESES	PRESION ATMOSFERICA A 0° y 45° DE LATITUD mm.					HUMEDAD ABSOLUTA mm.				HUMEDAD RELATIVA %				
	Media	Máxima	Fecha	Mínima	Fecha	7a	2p	9p	Media	7a	2p	9p	Media	Mínima
Enero..						11.4	11.9	10.7	11.3	86	64	83	78	46
Febrero...						12.8	14.1	12.7	13.2	86	72	84	81	57
Marzo....						11.8	12.9	11.6	12.1	89	75	87	84	60
Abril.....						9.8	11.1	9.5	10.1	90	78	89	86	62
Mayo.....						9.7	10.9	9.6	10.1	95	90	95	93	78
Junio.....						9.2	10.3	9.3	9.6	90	83	88	87	70
Julio.....						8.7	9.7	8.7	9.0	89	81	84	84	68
Agosto ...						8.6	9.8	8.7	9.0	89	78	86	84	62
Septbre...						8.8	9.6	8.7	9.0	87	77	86	83	67
Octubre..						10.1	11.1	9.5	10.2	87	78	85	83	64
Novbre...						10.3	11.6	9.9	10.6	84	75	86	82	58
Dicbre....						11.0	12.8	10.3	11.4	83	74	85	81	64
Año.....						10.2	11.3	9.9	10.5	88	77	86	84	46

ZAPALLAR

Altitud 30 m.

MESES	NEBULOSIDAD (0-10)				FUERZA DEL VIENTO (0-12)				Evaporación mm.	NUMERO DE DIAS CON						
	7a	2p	9p	Media	7a	2p	9p	Media		Nieve	Granizo	Tem. eléc.	Helada	Nebulina	Cielo despejado	Cielo nublado
	Enero....	5.6	2.4	1.9	3.3	0.7	2.8	0.5		1.3	—	—	—	—	—	10
Febrero...	8.0	5.8	3.2	5.7	0.8	2.4	0.0	1.1	—	—	—	—	—	4	6	
Marzo....	6.3	6.3	3.5	5.4	0.4	2.5	0.4	1.1	—	—	—	—	—	8	10	
Abril.....	4.7	3.5	2.7	3.6	0.5	2.4	0.3	1.1	—	—	—	—	—	13	7	
Mayo.....	7.4	7.0	6.1	6.8	1.1	2.5	0.7	1.4	—	—	—	—	—	5	16	
Junio.....	7.1	7.2	4.7	6.3	1.1	2.7	0.8	1.5	—	—	—	—	—	5	11	
Julio.....	7.0	7.3	5.7	6.7	1.4	3.3	1.6	2.1	—	—	—	—	—	3	13	
Agosto...	5.7	4.5	3.2	4.5	0.7	3.1	0.9	1.6	—	—	—	—	—	12	9	
Septbre...	7.5	7.3	3.9	6.2	0.5	2.7	0.9	1.4	—	—	—	—	2	2	9	
Octubre...	6.3	5.9	4.9	5.7	0.8	2.9	0.5	1.4	—	—	—	—	1	6	12	
Novbre...	5.9	4.6	3.6	4.7	1.0	2.7	0.6	1.4	—	—	—	—	1	10	9	
Dicbre....	4.8	3.7	2.3	3.6	0.9	2.6	0.5	1.3	—	—	—	—	—	14	4	
Año.....	6.4	5.4	3.8	5.2	0.8	2.7	0.6	1.4	—	—	—	—	4	92	107	

FRECUENCIA DE LOS VIENTOS

MESES	FRECUENCIA DE LOS VIENTOS																
	N	NNE	NE	ENE	E	ESE	SE	SSE	S	SSW	SW	WSW	W	WNW	NW	NNW	C
Enero.....	11	—	—	—	—	—	—	—	18	—	10	—	16	—	3	—	35
Febrero...	2	—	—	—	—	—	—	—	1	—	2	—	22	—	13	—	44
Marzo....	7	—	—	—	—	—	—	—	8	—	6	—	16	—	8	—	48
Abril.....	7	—	—	—	—	—	—	—	17	—	8	—	8	—	6	—	44
Mayo.....	21	—	—	—	—	—	2	—	7	—	2	—	2	—	15	—	44
Junio....	31	—	1	—	—	—	—	—	5	—	—	—	7	—	9	—	37
Julio....	32	—	—	—	2	—	—	—	9	—	2	—	15	—	5	—	28
Agosto...	21	—	—	—	—	3	—	—	16	—	2	—	10	—	4	—	37
Septbre...	19	—	—	—	—	—	2	—	9	—	8	—	12	—	6	—	34
Octubre...	12	—	1	—	—	—	2	—	15	—	4	—	4	—	9	—	34
Novbre...	14	—	—	—	1	—	1	—	22	—	9	—	9	—	3	—	31
Dicbre...	7	—	1	—	—	—	2	—	26	—	3	—	11	—	7	—	36
Año.....	184	—	3	—	3	—	12	—	153	—	56	—	132	—	88	—	452

BAÑOS DE JAHUEL

Altitud 1180 m.

MESSES	NEBULOSIDAD (0—10)				FUERZA DEL VIENTO (0—12)				Evaporación mm.	NUMERO DE DIAS CON						
	7a	2p	9p	Media	7a	2p	9p	Media		Nieve	Granizo	Tem. eléc.	Helada	Neblina	Cielo despejado	Cielo nublado
Enero..	0.2	0.3	0.0	0.2											30	—
Febrero..	1.1	0.6	0.4	0.7											24	1
Marzo. .	0.3	0.0	0.0	0.1											30	—
Abril.....	0.5	0.4	0.3	0.4											28	—
Mayo	3.8	4.0	2.9	3.6						1					17	8
Junio ...	5.0	4.5	3.9	4.5											13	11
Julio. ...	4.7	4.1	4.1	4.3											14	11
Agosto ..	2.7	1.4	1.5	1.9											22	3
Septbre..	6.4	6.0	5.1	5.8											5	10
Octubre..	4.0	2.8	2.7	3.2											13	3
Novbre..	3.9	2.2	1.8	2.6											16	3
Dicbre...	0.9	0.8	0.1	0.6											30	—
Año.....	2.8	2.2	1.9	2.3						1					242	50

MESES	FRECUENCIA DE LOS VIENTOS																
	N	NNE	NE	ENE	E	ESE	SE	SESE	S	SSW	SW	WSW	W	WNW	NW	NNW	C
Enero....																	
Febrero...																	
Marzo. .																	
Abril.....																	
Mayo.....																	
Junio ...																	
Julio. ...																	
Agosto ...																	
Septbre...																	
Octubre..																	
Novbre...																	
Dicbre....																	
Año.....																	

Latitud 32° 50' S

LOS ANDES

Longitud 70° 37' W

MESES	TEMPERATURA °C										Fecha	Mínima absoluta	Fecha
	7a	2p	9p	Media	Máxima media	Mínima media	Oscilac. diaria	Máxima absoluta	Mínima absoluta	Fecha			
Enero....	18.1	31.1	20.0	22.3	32.0	12.0	20.0	31.5	7,31	10.0	6		
Febrero...	18.0	30.6	20.2	22.2	31.9	12.7	19.2	35.0	12	10.2	22		
Marzo...	14.8	28.5	17.4	19.5	29.5	10.0	19.5	34.0	2	6.3	31		
Abril.....	8.8	26.0	14.5	16.0	26.6	6.1	20.5	30.5	16	2.0	29		
Mayo.....	5.0	19.5	9.6	10.9	20.4	3.1	17.3	28.6	12	-1.5	28		
Junio.....	4.6	14.7	7.3	8.5	15.9	2.7	13.2	26.0	13	-0.5	19,20		
Julio.....	4.1	16.0	7.8	8.9	16.7	2.2	14.5	27.5	28,29	-2.2	23		
Agosto...	5.1	19.2	9.5	10.8	20.3	3.2	17.1	28.5	23	-1.2	27		
Septbre...	8.1	16.1	9.7	10.9	16.9	4.4	12.5	26.7	17	-3.0	17		
Octubre...	11.7	22.5	12.5	14.8	23.7	6.5	17.2	32.0	6	3.0	10		
Novbre...	15.0	26.3	15.4	18.0	27.0	8.8	18.2	35.0	15	4.0	7		
Dicbre....	17.3	28.9	17.8	20.4	29.4	10.1	19.3	33.4	29	7.3	7		
Año.....	10.9	23.3	13.4	15.2	24.2	6.8	17.4	35.0	12-II 15-XI	-3.0	17-IX		

MESES	PRESION ATMOSFERICA a 0° y 45° DE LATITUD mm.					HUMEDAD ABSOLUTA mm.				HUMEDAD RELATIVA %				
	Media	Máxima	Fecha	Mínima	Fecha	7a	2p	9p	Media	7a	2p	9p	Media	Mínima
Enero....	688.9	691.6	5	686.2	19	9.5	8.5	9.3	9.1	61	25	53	46	14
Febrero...	89.3	92.5	22,23	86.9	9	11.0	12.1	11.7	11.6	72	38	66	59	25
Marzo....	89.6	92.6	27	87.8	16	9.5	9.8	9.7	9.7	76	35	65	59	20
Abril.....	90.5	92.4	1	88.3	5,11	6.4	6.9	7.1	6.8	75	28	57	53	16
Mayo.....	90.9	95.5	27	88.0	23,26	4.9	5.5	5.7	5.4	75	38	64	59	10
Junio....	92.8	96.2	30	85.5	1	5.6	6.3	6.4	6.1	86	55	83	75	20
Julio.....	92.2	96.9	23	88.7	21	5.6	6.2	6.3	6.0	90	50	82	74	19
Agosto...	92.4	97.7	27	89.1	18	5.8	6.0	6.3	6.0	88	40	71	66	17
Septbre...	92.5	96.9	8	89.7	26	6.9	6.8	7.0	6.9	84	52	77	71	22
Octubre...	91.4	95.6	2	87.8	7,8	7.8	6.9	7.7	7.5	77	36	72	62	13
Novbre...	90.6	95.0	1	86.8	15,28	8.7	8.0	8.7	8.5	68	33	66	56	17
Dicbre....	90.3	92.7	10	87.9	17	9.2	8.1	9.0	8.8	63	28	60	50	13
Año.....	690.9	697.7	27-VIII	685.5	1-VI	7.6	7.6	7.9	7.7	76	38	68	61	10

LOS ANDES

Altitud 816 m.

MESES	NEBULOSIDAD (0-10)				FUERZA DEL VIENTO (0-12)				Evaporación mm.	NUMERO DE DIAS CON						
	7a	2p	9p	Media	7a	2p	9p	Media		Nieve	Granizo	Tem. eléc.	Helada	Nebolina	Cielo despejado	Cielo nublado
Enero.....	1.3	2.0	0.4	1.2	0.3	2.7	0.9	1.3	127.6	—	—	—	—	—	27	—
Febrero...	1.6	2.8	1.3	1.9	0.8	1.8	0.9	1.2	94.3	—	—	2	—	1	20	1
Marzo...	1.6	1.2	0.1	1.0	0.3	1.9	0.8	1.0	59.9	—	—	—	—	3	26	—
Abril.....	0.9	1.8	0.4	1.0	0.4	1.4	0.6	0.8	68.4	—	—	2	—	1	26	1
Mayo.....	4.5	4.9	3.3	4.2	0.4	1.6	0.7	0.9	51.2	—	—	—	10	1	15	9
Junio....	6.4	5.4	4.0	5.3	0.6	1.0	0.5	0.7	25.3	—	—	—	13	4	8	10
Julio....	5.9	6.3	4.5	5.6	0.3	0.9	0.7	0.6	28.9	—	—	—	9	2	7	11
Agosto...	3.9	2.6	1.5	2.7	0.8	1.5	1.0	1.1	44.1	—	—	—	11	5	17	3
Septbre...	7.4	7.6	6.4	7.1	0.8	1.5	0.9	1.1	27.3	—	—	—	6	2	3	15
Octubre..	5.4	5.4	4.2	5.0	1.0	2.5	1.3	1.6	56.4	—	—	1	1	6	7	6
Novbre...	4.9	3.5	1.7	3.4	1.3	2.6	1.4	1.8	74.1	—	—	—	—	2	13	5
Dicbre....	1.7	2.3	1.1	1.7	0.8	2.5	1.2	1.5	91.4	—	—	—	—	1	22	1
Año.....	3.8	3.8	2.4	3.3	0.6	1.8	0.9	1.1	748.9	—	—	3	52	28	191	62

MESES	FRECUENCIA DE LOS VIENTOS																
	N	NNE	NE	ENE	E	ESE	SE	SSE	S	SSW	SW	WSW	W	WNW	NW	NNW	C
Enero.....	5	—	3	—	17	—	—	—	2	—	14	3	11	—	1	—	37
Febrero...	6	—	14	—	19	—	—	1	4	—	11	—	8	1	4	1	15
Marzo...	16	—	1	—	17	—	1	—	4	—	2	—	7	—	5	—	40
Abril.....	5	—	1	—	17	—	1	—	4	—	10	—	5	—	4	—	43
Mayo.....	4	—	2	—	14	1	6	—	4	—	4	—	5	—	5	—	48
Junio....	5	—	4	1	9	3	11	—	5	—	1	—	1	—	4	—	46
Julio....	3	—	2	—	13	2	3	—	8	—	1	—	7	—	2	—	52
Agosto...	9	—	6	—	14	1	7	—	4	—	7	—	6	2	2	—	35
Septbre...	6	—	7	—	16	1	3	2	9	1	6	—	8	—	—	—	31
Octubre..	12	—	9	—	18	—	7	1	9	—	8	1	11	—	4	1	12
Novbre...	13	—	2	—	27	—	2	2	11	—	15	1	7	—	3	1	6
Dicbre....	8	—	12	—	13	3	5	2	4	—	19	3	8	2	3	1	10
Año.....	92	—	63	1	194	11	46	8	68	1	98	8	84	5	37	4	375

Latitud 32° 53' S

QUILLOTA

Longitud 71° 16' W

MESES	TEMPERATURA °C										
	7a	2p	9p	Media	Máxima media	Mínima media	Oscilac. diaria	Máxima absoluta	Fecha	Mínima absoluta	Fecha
Enero ...	13.5	27.9	16.5	18.6	28.4	12.0	16.4	33.5	3,17	10.0	varias
Febrero...	15.2	26.5	17.0	18.9	27.1	13.8	13.3	32.0	24	10.5	26
Marzo...	12.6	23.6	14.7	16.4	24.5	10.8	13.7	29.0	4	5.5	31
Abril....	9.3	23.1	12.4	14.3	23.8	7.9	15.9	29.5	15	5.5	1
Mayo....	7.7	16.8	9.8	11.0	17.7	6.0	11.7	26.5	19	2.0	29
Junio...	8.7	16.0	10.4	11.4	16.7	7.2	9.5	25.0	12	3.0	20
Julio...	7.9	15.6	9.7	10.7	16.1	6.3	9.8	23.0	11	1.0	15
Agosto...	7.3	19.4	10.6	12.0	20.0	5.8	14.2	31.0	18	0.5	27
Septbre..	8.5	18.3	11.3	12.3	19.2	6.3	12.9	27.0	16	1.0	7
Octubre..	11.4	21.1	13.1	14.7	22.2	8.3	13.9	28.0	3,10	5.0	varias
Novbre..	13.1	25.0	14.7	16.9	25.5	9.3	16.2	34.0	15	3.5	7
Dicbre..	14.4	26.3	15.6	18.0	26.8	9.7	17.1	31.5	26	7.0	11
Año.....	10.8	21.6	12.9	14.6	22.3	8.6	13.7	34.0	15-XI	0.5	27-VIII

MESES	PRESION ATMOSFERICA a 0° y 45° DE LATITUD mm.					HUMEDAD ABSOLUTA mmg.				HUMEDAD RELATIVA %				
	Media	Máxima	Fecha	Mínima	Fecha	7a	2p	9p	Media	7a	2p	9p	Media	Mínima
Enero....	748.6	752.7	5	745.3	7	10.5	14.9	11.4	12.3	91	53	81	75	40
Febrero...	49.9	52.9	21	46.1	2	12.2	15.7	12.8	13.6	94	61	88	81	44
Marzo....	49.6	53.2	28	46.0	8	10.6	14.1	11.4	12.0	96	65	90	84	49
Abril....	50.4	53.4	25	45.5	11	8.2	12.1	9.6	10.0	92	59	89	80	40
Mayo.....	51.0	55.9	28	46.2	31	7.6	9.7	8.6	8.6	95	70	94	86	43
Junio....	52.2	58.3	22	42.9	1	7.9	9.9	8.8	8.9	93	73	92	86	44
Julio....	52.3	58.3	23	47.1	30	7.8	10.6	8.8	9.1	96	80	97	91	50
Agosto...	52.4	59.5	26	45.1	18	7.6	13.7	9.2	10.2	98	80	96	91	47
Septbre..	53.0	58.7	8	47.9	17	8.1	10.9	9.3	9.4	96	70	92	86	41
Octubre..	51.8	56.9	2	46.7	6	9.3	11.7	10.0	10.3	91	63	89	81	43
Novbre..	50.2	56.4	6	44.0	15	9.7	13.1	10.3	11.0	86	56	82	75	40
Dicbre...	50.1	53.4	5	46.1	29	10.4	13.3	10.7	11.5	84	52	81	72	38
Año.....	750.9	759.5	26-VIII	742.9	1-VI	9.2	12.4	10.1	10.6	93	65	89	82	38

QUILLOTA

Altitud 128 m.

MESES	NEBULOSIDAD (0-10)				FUERZA DEL VIENTO (0-12)				Evaporación mm.	NUMERO DE DIAS CON						
	7a	2p	9p	Media	7a	2p	9p	Media		Nieve	Granizo	Tem. eléc.	Helada	Nebolina	Cielo despejado	Cielo nublado
Enero....	2.7	0.8	0.3	1.3	0.7	2.7	0.2	1.2						2	21	—
Febrero...	5.5	1.5	1.1	2.7	0.4	2.4	0.3	1.0						5	11	2
Marzo.....	5.2	2.8	1.2	3.1	0.6	1.8	0.2	0.9						4	15	3
Abril.....	3.3	2.2	2.3	2.6	0.9	1.5	0.1	0.8						4	20	4
Mayo.....	5.8	5.2	4.7	5.2	0.8	1.2	0.3	0.8			1			4	9	9
Junio.....	6.5	6.0	4.3	5.6	1.1	1.2	1.0	1.1						1	6	9
Julio.....	5.9	5.7	4.8	5.5	1.1	1.1	0.7	1.0				1		1	7	7
Agosto...	3.9	3.3	3.2	3.5	0.8	1.3	0.5	0.9				5		1	16	7
Septbre...	6.3	6.1	4.4	5.6	0.6	1.9	0.2	0.9		1		3		1	5	8
Octubre...	5.8	4.5	4.3	4.9	0.5	2.1	0.5	1.0					5	8	7	7
Novbre...	5.2	3.2	1.9	3.4	0.5	2.3	0.5	1.1					2	10	3	3
Dicbre....	3.8	1.1	0.9	1.9	0.6	2.6	0.4	1.2					1	19	1	1
Año.....	5.0	3.5	2.8	3.8	0.8	1.8	0.4	1.0			1	1	9	31	147	60

MESES	FRECUENCIA DE LOS VIENTOS																C
	N	NNE	NE	ENE	E	ESE	SE	SSE	S	SSW	SW	WSW	W	WNV	NW	NNW	
Enero ..	1	2	1	1	1	1	—	2	1	14	21	11	2	—	1	—	34
Febrero...	1	—	—	—	—	—	—	2	2	18	14	5	3	—	—	1	38
Marzo ...	4	3	1	—	—	—	—	1	2	8	19	13	—	—	1	3	38
Abril.....	4	2	4	1	—	—	—	3	1	3	14	12	2	—	—	4	40
Mayo.....	8	5	1	1	2	—	—	2	7	5	16	3	1	—	2	3	37
Junio ...	19	7	4	1	3	1	2	3	4	7	4	—	2	—	1	4	28
Julio.....	12	4	7	4	4	1	2	1	1	4	13	4	4	—	1	2	29
Agosto...	8	4	1	3	—	1	1	1	2	5	7	8	8	1	1	—	42
Septbre...	2	6	5	—	1	—	—	2	6	5	15	7	1	—	—	1	39
Octubre...	2	1	1	—	—	—	—	2	7	8	24	10	3	—	1	2	32
Novbre...	—	1	1	—	1	—	1	1	4	13	19	8	4	1	1	1	34
Dicbre....	1	1	1	—	—	—	—	—	11	12	20	10	1	—	2	—	34
Año.....	62	36	27	11	12	4	6	20	48	102	186	91	31	2	11	21	425

Latitud 33° 01' S

PUNTA ANGELES

Longitud 71° 38' W

MESES	TEMPERATURA °C										Fecha	Mínima absoluta	Fecha
	7a	2p	9p	Media	Máxima media	Mínima media	Oscilac. diaria	Máxima absoluta	Fecha	Mínima absoluta			
Enero.....	14.3	21.0	17.2	17.4	22.9	12.7	10.2	27.7	2	11.2	varias		
Febrero...	16.0	21.2	17.9	18.2	22.8	15.0	7.8	26.4	15	13.4	26		
Marzo. . .	14.3	19.4	16.4	16.6	21.0	13.3	7.7	26.7	8	9.4	31		
Abril.....	11.1	18.4	14.3	14.5	20.1	10.4	9.7	26.0	2	8.0	2		
Mayo	10.2	14.4	12.1	12.2	16.1	9.0	7.1	25.6	19	6.6	29		
Junio	10.9	14.5	12.5	12.6	16.1	9.9	6.2	21.5	11	6.9	20		
Julio.	10.4	14.1	11.9	12.1	15.6	9.5	6.1	21.5	24	5.9	6		
Agosto ...	10.3	15.5	12.3	12.6	16.8	9.1	7.7	23.9	22	6.6	14		
Septbre...	10.4	15.2	12.0	12.4	16.4	9.0	7.4	22.4	16	5.1	7		
Octubre...	12.4	17.1	13.4	14.1	17.8	10.9	6.9	22.0	3	8.9	29		
Novbre...	13.4	19.2	14.6	15.4	20.2	11.4	8.8	29.5	15	8.6	12		
Dicbre....	14.3	20.1	15.9	16.6	21.1	12.0	9.1	26.0	25	10.3	11		
Año.....	12.3	17.5	14.2	14.6	18.9	11.0	7.9	29.5	15-XI	5.1	7-IX		

MESES	PRESION ATMOSFERICA A 0° y 45° DE LATITUD mm.					HUMEDAD ABSOLUTA mm.				HUMEDAD RELATIVA %				
	Media	Máxima	Fecha	Mínima	Fecha	7a	2p	9p	Media	7a	2p	9p	Media	Mínima
Enero.....	757.1	760.7	5	750.3	7	10.1	9.3	9.1	9.5	84	51	64	66	15
Febrero...	58.0	61.0	22	54.4	2	11.7	12.0	11.4	11.7	86	65	75	75	51
Marzo. . .	57.9	60.9	27	55.9	9	10.6	10.7	10.2	10.5	87	64	74	75	37
Abril.....	58.4	60.7	17	54.2	11	8.7	8.8	8.8	8.8	88	58	74	73	30
Mayo	58.8	63.8	28	54.9	31	7.9	8.4	8.3	8.2	85	70	79	78	41
Junio	59.8	65.7	30	51.3	1	8.3	9.1	8.7	8.7	86	75	81	81	47
Julio	60.4	66.4	23	55.2	15	7.9	8.5	8.2	8.2	83	72	79	78	36
Agosto ...	60.6	67.3	26,27	53.5	18	7.4	8.5	8.1	8.0	80	65	76	74	41
Septbre...	61.4	67.2	8	56.0	26	7.9	8.1	7.8	7.9	84	64	75	74	20
Octubre...	60.0	64.9	2	54.4	1	8.9	9.1	8.6	8.9	83	63	76	74	41
Novbre...	58.9	64.4	6	54.1	15	8.9	8.8	8.3	8.7	78	54	67	66	33
Dicbre....	58.3	61.6	10	54.3	26	9.5	8.8	8.5	8.9	79	51	64	65	27
Año.....	759.1	767.3	26,27-VIII	750.3	7-I	8.9	9.2	8.8	8.9	84	63	73	73	15

PUNTA ANGELES

Altitud 41 m.

MESES	NEBULOSIDAD				FUERZA DEL VIENTO (0-12)				Evaporación mm.	NUMERO DE DIAS CON						
	7a	2p	9p	Media	7a	2p	9p	Media		Nieve	Granizo	Tem. eléc.	Helada	Neblina	Cielo despejado	Cielo nublado
Enero	4.5	1.2	1.1	2.3	0.2	3.2	0.5	1.3	50.8	—	—	—	—	9	17	1
Febrero...	6.4	4.3	2.6	4.4	0.6	2.4	0.4	1.1	24.8	—	—	—	—	9	6	4
Marzo...	6.2	3.6	1.9	3.9	0.3	3.0	0.3	1.2	30.9	—	—	—	—	13	12	4
Abril....	3.8	3.0	2.8	3.2	0.3	2.9	0.4	1.2	27.9	—	—	—	—	9	18	6
Mayo.....	6.4	6.2	4.7	5.8	1.2	2.1	0.9	1.4	16.8	—	—	—	—	12	8	11
Junio.....	6.6	6.4	5.0	6.0	1.0	2.3	1.1	1.5	12.1	—	—	—	—	5	6	13
Julio....	6.7	6.9	6.0	6.5	1.4	1.6	1.6	1.5	14.3	—	—	—	—	6	4	13
Agosto...	4.6	3.9	3.1	3.9	0.7	1.9	1.0	1.2	23.3	—	—	—	—	3	16	9
Septbre..	7.0	6.1	3.7	5.6	1.1	2.7	0.7	1.5	18.5	—	—	—	—	6	6	8
Octubre..	6.9	4.9	3.9	5.2	1.3	3.5	1.3	2.0	23.6	—	—	—	—	7	7	10
Novbre..	4.6	2.9	2.2	3.2	1.2	3.8	1.3	2.0	38.5	—	—	—	—	2	14	3
Dicbre...	4.8	2.4	1.2	2.8	1.1	4.0	0.9	2.0	41.4	—	—	—	—	4	15	3
Año.....	5.7	4.3	3.2	4.4	0.9	2.8	0.9	1.5	322.9	—	—	—	—	85	129	85

MESES	FRECUENCIA DE LOS VIENTOS																
	N	NNE	NE	ENE	E	ESE	SE	SSE	S	SSW	SW	WSW	W	WNW	NW	NNW	C
Enero	—	2	2	—	1	—	3	—	2	1	24	2	2	—	1	—	53
Febrero...	3	1	8	—	2	—	—	—	1	—	13	9	1	2	—	—	44
Marzo....	3	3	2	—	1	—	1	—	—	2	19	3	4	—	1	—	54
Abril....	3	1	1	1	3	1	5	—	1	2	20	1	—	—	1	—	50
Mayo.....	11	8	1	1	4	—	1	—	—	2	12	1	—	—	—	—	52
Junio....	4	7	9	3	2	2	6	2	—	—	6	—	—	—	—	2	47
Julio....	18	7	3	1	3	—	6	1	2	2	8	1	—	—	2	1	38
Agosto...	8	1	2	—	1	—	2	—	5	1	15	1	—	—	—	—	57
Septbre..	4	3	5	—	5	2	4	2	5	4	19	1	2	1	2	1	30
Octubre..	6	3	8	2	6	—	4	—	6	4	20	1	—	3	3	4	23
Novbre..	1	2	3	1	1	—	2	—	7	10	28	5	2	1	1	—	26
Dicbre...	4	2	3	—	4	—	1	—	3	4	35	—	1	1	4	3	28
Año.....	65	40	47	9	33	5	35	5	32	32	219	25	12	8	15	11	502

Latitud 32° 27'

SANTIAGO

Longitud 70° 42' W

MESES	TEMPERATURA °C										
	7a	2p	9p	Media	Máxima media	Mínima media	Oscilac. diaria	Máxima absoluta	Fecha	Mínima absoluta	Fecha
Enero....	18.0	29.4	18.5	21.1	30.4	12.2	18.2	33.0	7	10.0	6
Febrero..	16.3	28.2	18.2	20.2	29.1	13.2	15.9	32.5	12	11.4	11
Marzo...	12.9	26.2	16.0	17.8	26.9	10.9	16.0	31.0	2	6.5	31
Abril.....	8.4	23.8	12.7	14.4	24.4	7.0	17.4	28.8	16	4.4	1
Mayo.....	4.5	17.2	8.5	9.7	18.1	3.6	14.5	27.6	12	-0.7	15
Junio....	5.7	13.9	7.7	8.8	14.7	4.8	9.9	23.5	13,27	1.3	19
Julio.....	3.9	13.8	7.0	7.9	14.8	3.1	11.7	23.8	25	-1.0	7
Agosto..	5.4	17.0	8.7	10.0	17.7	4.3	13.4	26.7	18	0.1	varias
Septbre..	8.0	14.8	8.9	10.2	15.7	5.3	10.4	23.7	17	-2.3	9
Octubre...	11.8	20.5	11.9	14.0	21.5	7.9	13.6	29.0	6	3.9	3
Novbre...	14.0	23.9	14.2	16.6	24.9	9.3	15.6	32.2	13,15	3.4	7
Dicbre...	16.8	26.8	16.0	18.9	27.6	10.4	17.2	32.4	29	7.6	11
Año.....	10.4	21.9	12.3	14.2	22.2	7.6	14.6	33.0	7-I	-2.3	9-IX

MESES	PRESION ATMOSFERICA A 0° y 45° DE LATITUD mm.					HUMEDAD ABSOLUTA mm.				HUMEDAD RELATIVA %				
	Media	Máxima	Fecha	Mínima	Fecha	7a	2p	9p	Media	7a	2p	9p	Media	Mínima
Enero....	714.7	718.1	5	712.0	7,20	9.5	10.1	8.8	9.5	62	33	55	50	22
Febrero..	15.6	19.1	22	12.5	9	11.3	12.0	11.0	11.4	83	42	71	65	27
Marzo...	15.5	18.8	27	13.1	13	9.9	10.5	9.7	10.0	88	41	71	67	31
Abril.....	16.3	19.0	17	13.4	11	7.5	8.6	8.1	8.1	91	40	74	68	18
Mayo....	16.9	22.4	27	12.5	31	5.8	6.9	6.8	6.5	90	52	81	74	15
Junio...	18.0	23.2	30	9.0	1	6.6	7.7	7.3	7.2	95	67	92	85	34
Julio.....	17.8	23.8	13	13.6	20	5.9	7.4	6.8	6.7	96	65	91	84	32
Agosto...	18.3	25.2	27	13.4	18	6.3	7.3	7.0	6.9	93	52	82	76	28
Septbre..	18.6	24.2	8	14.6	17	7.5	7.8	7.7	7.7	91	62	87	80	33
Octubre...	17.1	22.8	2	12.5	6	8.5	8.9	8.5	8.6	82	51	80	71	24
Novbre...	16.1	21.8	6	11.6	15,28	8.8	9.5	8.6	9.0	74	44	70	63	21
Dicbre...	15.7	18.8	22	12.8	29	9.1	9.8	8.4	9.1	64	38	62	55	22
Año.....	716.7	725.2	27-VIII	709.0	1-VI	8.1	8.9	8.2	8.4	84	49	76	70	15

SANTIAGO

Altitud 520

MESES	NEBULOSIDAD (0—10)				FUERZA DEL VIENTO (0—12)				Evaporación mm.	NUMERO DE DIAS CON						
	7a	2p	9p	Media	7a	2p	9p	Media		Nieve	Granizo	Tem. elec.	Helada	Nebulina	Cielo despejado	Cielo nublado
Enero.....	1.1	1.3	0.5	1.0	0.3	1.9	0.4	0.9	81.5	—	—	—	—	—	27	—
Febrero...	2.4	2.5	1.0	2.0	0.2	2.4	0.4	1.0	53.3	—	—	2	—	1	19	—
Marzo.....	2.2	1.4	0.7	1.4	0.2	2.0	0.3	0.8	49.5	—	—	—	—	7	24	1
Abril.....	2.3	1.9	0.9	1.7	0.0	1.6	0.2	0.6	38.5	—	—	—	13	22	22	1
Mayo.....	5.0	5.3	3.8	4.7	0.1	1.1	0.2	0.5	22.1	—	1	—	11	13	13	9
Junio.....	7.2	6.9	4.4	6.2	0.0	0.7	0.2	0.3	9.6	—	—	—	9	9	6	13
Julio.....	7.0	6.5	5.1	6.2	0.0	0.8	0.2	0.3	11.8	—	—	—	17	7	3	11
Agosto...	5.2	3.6	3.0	4.0	0.1	1.2	0.4	0.6	21.6	—	—	—	9	7	12	6
Septbre...	7.6	7.3	5.6	6.8	0.6	1.3	0.5	0.8	15.5	1	1	—	4	6	4	15
Octubre...	6.0	5.0	4.3	5.1	0.3	2.0	0.5	0.9	34.6	—	—	—	—	—	6	5
Novbre...	4.9	3.5	3.0	3.8	0.6	2.3	0.6	1.2	52.0	—	—	—	—	1	11	4
Dicbre...	1.9	2.2	1.2	1.8	0.6	2.2	0.8	1.2	67.1	—	—	—	—	1	24	2
Año.....	4.4	4.0	2.8	3.7	0.2	1.6	0.4	0.7	457.1	1	2	2	50	65	171	67

MESES	FRECUENCIA DE LOS VIENTOS																
	N	NNE	NE	ENE	E	ESE	SE	SSE	S	SsW	SW	WSW	W	WNW	NW	NNW	O
Enero.....	1	—	—	—	1	—	3	2	12	2	32	—	—	—	—	—	40
Febrero...	1	—	—	—	—	—	3	2	10	11	16	3	—	—	—	—	38
Marzo.....	—	—	—	—	—	—	3	—	6	—	31	—	—	—	1	—	52
Abril.....	—	—	—	—	—	—	—	2	5	3	25	1	—	—	—	—	54
Mayo.....	1	1	—	—	—	—	—	3	4	3	15	—	1	—	2	1	62
Junio.....	3	—	1	—	1	—	4	1	2	—	8	—	1	—	—	—	69
Julio.....	2	—	—	—	1	—	1	—	2	—	13	—	3	—	1	—	69
Agosto...	2	—	—	—	—	—	—	2	9	1	17	1	6	—	2	1	52
Septbre...	2	—	1	—	1	—	3	3	9	3	25	—	2	1	1	1	38
Octubre...	1	—	—	—	—	—	3	1	7	2	38	—	1	—	2	—	38
Novbre...	1	—	—	—	—	1	3	5	13	1	35	—	4	—	—	—	27
Dicbre...	—	1	1	—	—	—	2	4	21	2	37	1	1	—	1	—	22
Año.....	14	2	3	—	4	1	25	25	100	28	292	6	19	2	10	3	561

SANTIAGO

MESES	Horas de sol		IRRADIACION SOLAR EN °C						Velocidad del viento		
	Sumas	%	Temperatura máxima media		Máxima absoluta	Fecha	Mínima absoluta	Fecha	Promedios		Máx. media Km./h
			De la irradiación	Exceso sobre la del aire					Km. en 24 h.	Km/h	
Enero....	378.5	88	56.1	35.0	59.0	4	6.9	6	138.0	5.8	7.1
Febrero...	292.1	79	55.0	34.8	57.7	12	9.3	26,27	134.4	5.6	6.8
Marzo ...	287.3	76	52.5	34.7	58.2	16	4.5	31	105.1	4.4	5.5
Abril....	264.4	79	46.9	32.5	52.1	16	2.0	1	67.1	2.8	4.4
Mayo.....	151.0	47	33.0	23.3	48.0	11,12	-2.4	15	41.1	1.7	4.4
Junio. ...	105.7	35	28.8	20.0	42.5	5	-0.7	19	32.1	1.3	5.2
Julio.....	125.3	40	30.4	22.5	42.5	25	-2.7	7	36.7	1.5	5.5
Agosto...	201.2	60	36.5	26.5	47.5	18	-2.0	26,27	60.1	2.5	5.4
Septiembre...	114.7	33	34.2	24.0	48.5	17	-3.6	9	71.2	3.0	7.6
Octubre..	231.3	59	45.4	31.4	52.8	6	2.0	3	113.8	4.7	8.5
Novbre...	278.6	68	49.7	33.1	57.1	13	1.5	7	135.9	5.7	9.0
Dicbre....	356.8	81	51.5	32.6	55.2	2,29	5.5	7	150.9	6.0	8.3
Año.....	2786.9	62	43.3	29.2	59.0	4-I	-3.6	9-IX	90.5	3.8	9.0

SANTIAGO

MESES	Temperatura media sobre el suelo	TEMPERATURAS MEDIAS BAJO EL SUELO											
		$\frac{7a+2p+9p}{3}$					2p						
		5 cm.	5 cm.	10 cm.	15 cm.	20 cm.	25 cm.	50 cm.	75 cm.	1 m.	1,25	1,50	1,75
Enero... ..	20.9	21.9	21.9	22.0	22.5	23.0	22.5	21.7	20.5	20.0	19.3	18.8	18.0
Febrero...	19.6	22.5	22.4	22.3	22.6	22.5	22.5	22.1	21.5	20.9	20.4	20.0	19.2
Marzo... ..	16.6	19.9	20.0	20.0	20.2	20.9	21.3	21.4	21.2	21.0	20.7	20.4	19.8
Abril.....	13.1	15.0	14.9	14.8	15.0	16.8	18.0	18.8	19.2	19.4	19.6	19.5	19.2
Mayo.....	8.0	9.0	9.2	9.4	9.9	12.7	14.2	15.5	16.4	16.9	17.5	17.8	17.7
Junio	7.7	7.7	7.9	8.1	8.5	10.3	11.1	12.2	13.1	13.8	14.6	15.3	15.4
Julio.	6.8	6.8	7.0	7.1	7.5	9.1	9.9	10.9	11.7	12.3	13.1	13.7	13.9
Agosto...	8.9	9.8	9.8	9.7	9.9	11.2	11.5	11.9	12.0	12.2	12.7	13.1	13.1
Septbre..	9.8	10.7	10.6	10.6	10.7	11.6	11.8	12.2	12.5	12.6	13.0	13.2	13.2
Octubre..	14.2	16.1	16.0	15.9	15.8	15.6	15.3	14.8	14.3	14.0	14.0	14.0	13.7
Novbre...	16.9	19.4	19.0	18.7	18.8	19.0	18.3	17.5	16.7	16.1	15.8	15.5	15.0
Dicbre...	19.2	21.2	20.9	20.6	20.7	21.4	20.9	20.0	19.1	18.4	17.8	17.3	16.6
Año.....	13.4	15.0	14.9	14.9	15.2	16.2	16.4	16.5	16.5	16.5	16.5	16.6	16.2

Latitud 33° 27' S

I. JUAN FERNANDEZ

Longitud 78° 50' W

MESES	TEMPERATURA °C										Fecha	Mínima absoluta	Fecha
	7a	2p	9p	Media	Máxima media	Mínima media	Oscilac. diaria	Máxima absoluta					
Enero.....	15.3	18.2	15.6	16.2	19.9			23.6	5				
Febrero...	16.7	20.4	17.1	17.8	22.2			25.0	20				
Marzo....	15.6	18.6	15.9	16.5	20.0			25.4	1				
Abril.....	13.9	16.8	14.4	14.9	18.4	6.4	11.0	22.8	8	5.2	16		
Mayo.....	12.8	14.6	13.2	13.5	16.4	7.3	9.1	19.7	7	4.8	3		
Junio.....	10.5	12.2	10.7	11.0	13.7	7.7	6.0	17.2	13	6.7	24		
Julio.....	9.3	10.9	9.6	9.9	12.3	7.8	4.5	14.6	28	5.4	4		
Agosto...	9.2	11.1	9.4	9.8	12.6	8.5	4.1	15.6	5	5.8	12		
Septbre...	9.4	11.9	9.8	10.2	13.3	8.6	4.7	16.2	15	5.9	4		
Octubre...	9.6	11.5	9.8	10.2	13.1	8.9	4.2	15.1	5	7.3	28		
Novbre...	11.2	14.0	11.4	12.0	15.4	10.1	5.3	18.9	17	7.8	10		
Dicbre....	12.9	15.2	13.0	13.5	17.1	12.0	5.1	21.5	23	9.9	8		
Año.....	12.2	14.6	12.4	12.9	16.2			25.4	1-III	4.8	3-V		

MESES	PRESION ATMOSFERICA A 0° y 45° DE LATITUD mm.					HUMEDAD ABSOLUTA mm.				HUMEDAD RELATIVA %				
	Media	Máxima	Fecha	Mínima	Fecha	7a	2p	9p	Media	7a	2p	9p	Media	Mínima
Enero.....	733.5	736.7	2	729.6	20	11.2	11.8	11.4	11.5	86	76	86	83	60
Febrero...	32.1	35.9	24	28.4	5	12.1	12.7	11.9	12.2	85	71	83	79	48
Marzo....	33.6	36.8	31	26.2	3	11.4	12.0	11.3	11.6	86	75	84	82	60
Abril.....	33.7	36.7	22	27.0	28	10.6	11.6	10.7	11.0	89	81	87	86	68
Mayo.....	32.6	37.9	27	16.6	24	10.1	11.0	10.3	10.5	91	88	90	90	70
Junio.....	33.4	40.5	10	19.5	15	8.6	9.2	8.9	8.9	90	87	92	90	65
Julio.....	32.0	41.8	22	20.9	18	7.9	8.4	8.2	8.2	89	86	90	88	68
Agosto...	35.7	43.2	27	25.4	10	7.5	8.1	7.8	7.8	87	83	88	86	51
Septbre...	34.4	41.9	14	26.2	20	7.8	8.4	8.0	8.1	88	81	88	86	62
Octubre...	34.2	39.5	2	23.6	7	8.0	8.5	8.0	8.2	90	84	89	88	66
Novbre...	34.2	40.2	6,7	28.9	4	8.5	9.0	8.6	8.7	85	75	85	82	59
Dicbre....	34.4	37.9	7	31.3	3	9.4	10.0	9.6	9.7	85	77	86	83	62
Año.....	733.7	743.2	27-VIII	716.6	24-V	9.4	10.1	9.6	9.7	88	80	87	85	48

I. JUAN FERNANDEZ

Altitud 345 m.

MESES	NEBULOSIDAD (0-10)				FUERZA DEL VIENTO (0-12)				Evaporación mm.	NUMERO DE DIAS CON						
	7a	2p	9p	Media	7a	2p	9p	Media		Nieve	Granizo	Tem. eléc.	Helada	Nebulina	Cielo despejado	Cielo nublado
Enero...	7.3	6.4	6.4	6.7	3.4	3.1	3.9	3.5	35.7	—	4	—	—	6	1	9
Febrero...	5.7	5.5	5.0	5.7	2.7	3.0	3.0	2.9	38.5	—	—	—	—	5	3	7
Marzo...	7.2	5.7	5.8	6.2	3.5	4.0	4.3	3.9	45.4	—	2	—	—	4	3	10
Abril.....	7.3	6.0	6.2	6.5	2.9	3.2	3.0	3.0	35.1	—	1	—	—	5	1	10
Mayo.....	7.5	7.4	6.3	7.1	4.0	3.9	4.4	4.1	23.2	—	—	—	—	12	—	12
Junio.....	7.1	6.6	6.9	6.9	3.4	3.3	3.3	3.3	19.8	—	—	—	—	10	—	9
Julio.....	7.6	7.6	8.1	7.8	3.9	4.6	4.8	4.4	17.2	—	3	4	—	11	—	16
Agosto...	7.6	7.3	6.7	7.2	3.3	3.2	3.3	3.3	—	—	—	—	—	9	—	11
Septbre...	7.2	6.7	6.9	6.9	3.0	3.4	4.2	3.5	21.9	—	—	—	—	7	—	9
Octubre...	8.0	7.5	7.6	7.7	3.4	3.2	3.7	3.4	15.0	—	—	—	—	7	—	17
Novbre...	7.1	6.3	7.2	6.9	2.4	2.3	2.4	2.4	—	—	—	—	—	2	—	13
Dicbre...	7.4	6.9	7.0	7.1	3.3	3.1	3.8	3.4	—	—	—	—	—	7	—	11
Año.....	7.3	6.6	6.7	6.9	3.3	3.4	3.6	3.4	—	10	4	—	87	8	134	

MESES	FRECUENCIA DE LOS VIENTOS																
	N	NNE	NE	ENE	E	ESE	SE	ENE	S	SSW	SW	WSW	W	WNW	NW	NNW	C
Enero.....	—	—	—	—	—	—	20	2	31	7	16	—	1	—	9	—	6
Febrero...	1	—	1	—	1	—	6	3	27	—	9	—	4	3	18	2	8
Marzo...	1	—	—	—	—	—	21	4	39	3	6	—	4	—	10	—	5
Abril.....	—	—	—	—	—	—	16	3	23	—	9	—	7	2	20	—	10
Mayo.....	—	—	—	—	—	—	17	7	28	6	3	—	2	3	24	—	3
Junio.....	—	—	—	—	—	—	6	5	32	4	14	1	8	2	11	—	7
Julio.....	—	—	1	—	—	—	6	—	18	—	6	—	8	3	47	1	3
Agosto...	—	—	—	—	—	—	4	3	30	4	19	—	7	6	14	—	6
Septbre...	—	—	—	—	—	—	1	2	27	2	21	1	12	6	12	—	5
Octubre...	—	—	—	—	—	—	1	2	49	11	8	1	4	3	11	1	2
Novbre...	—	—	—	—	—	—	—	4	16	11	38	—	5	2	6	—	8
Dicbre...	—	—	1	—	—	—	—	3	52	2	14	1	1	—	7	—	12
Año.....	2	—	3	1	1	—	98	38	372	50	163	4	63	30	189	4	75

Latitud 34° 06' S

EL TENIENTE

Longitud 70° 22' W

MESES	TEMPERATURA °C										
	7a	2p	9p	Media	Máxima media	Mínima media	Oscilac. diaria	Máxima absoluta	Fecha	Mínima absoluta	Fecha
Enero....	16.1	18.3	12.9	15.0	19.9	10.8	9.1	22.9	7	7.9	19
Febrero...	15.4	18.2	13.6	15.2	19.8	11.2	8.6	23.9	1	6.4	14
Marzo....	12.8	16.8	11.9	13.4	18.0	10.0	8.0	22.2	16	-1.2	31
Abril.....	10.4	14.3	10.0	11.2	16.1	7.5	8.6	22.0	27	1.0	1
Mayo....	7.5	10.1	7.0	7.9	12.6	4.9	7.7	19.7	13	-6.2	28
Junio....	2.5	4.9	2.8	3.2	8.3	0.5	7.8	17.3	13	-4.8	23
Julio....	3.7	6.3	3.5	4.2	9.2	0.6	8.6	16.8	30	-7.8	6
Agosto...	4.8	9.2	4.7	5.8	11.5	2.0	9.5	18.2	18	-6.6	12
Septbre...	2.3	5.3	2.5	3.2	7.9	-0.7	8.6	14.5	17	-8.8	7
Octubre...	7.0	10.7	6.2	7.5	13.5	3.5	10.0	20.8	11	-1.4	16
Novbre...	11.0	13.0	8.9	10.4	15.4	6.0	9.4	23.5	15	-5.9	6
Dicbre...	14.0	16.0	11.3	13.1	17.4	8.6	8.8	22.3	17	3.6	6
Año.....	9.0	11.9	7.9	9.2	14.1	5.4	8.7	23.9	1-II	-8.8	7-IX

MESES	PRESION ATMOSFERICA A 0° y 45° DE LATITUD mm.				HUMEDAD ABSOLUTA mm.				HUMEDAD RELATIVA %					
	Media	Máxima	Fecha	Mínima	Fecha	7a	2p	9p	Media	7a	2p	9p	Media	Mínima
Enero....						4.4	6.3	6.2	5.6	33	41	57	44	16
Febrero...						4.4	7.4	7.1	6.3	40	51	64	52	15
Marzo....						4.3	7.1	5.7	5.7	40	51	55	49	19
Abril.....						3.3	4.9	3.8	4.0	36	42	44	41	13
Mayo....						2.7	3.7	2.8	3.1	38	46	42	42	14
Junio....						3.6	3.9	3.4	3.6	70	65	63	66	19
Julio....						3.1	3.4	3.0	3.2	56	53	56	55	22
Agosto...						2.9	3.9	2.8	3.2	46	47	45	46	25
Septbre...						3.5	4.4	3.5	3.8	69	68	66	68	30
Octubre...						3.6	4.7	3.8	4.0	51	53	56	53	18
Novbre...						4.4	6.5	4.6	5.2	47	61	57	55	16
Dicbre....						5.4	7.4	6.0	6.3	48	56	61	55	14
Año.....						3.8	5.3	4.4	4.5	48	53	56	52	13

EL TENIENTE

Altitud 2134

MESES	NEBULOSIDAD (0-10)				FUERZA DEL VIENTO (0-12)				Evaporación mm.	NUMERO DE DIAS CON						
	7a	2p	9p	Media	7a	2p	9p	Media		Nieve	Granizo	Tem. elec.	Hielada	Nebulina	Cielo despejado	Cielo nublado
Enero.....	1.3	2.1	0.4	1.3	1.3	2.5	0.0	1.3	—	—	—	—	—	24	—	
Febrero...	1.3	3.6	0.6	1.8	1.4	3.3	0.4	1.7	—	1	—	—	—	17	—	
Marzo.....	0.8	1.9	0.0	0.9	1.8	3.7	0.3	1.9	—	1	—	—	—	27	4	
Abril.....	1.7	2.0	0.4	1.4	1.5	2.6	0.3	1.5	—	—	—	—	2	24	1	
Mayo.....	4.2	5.4	3.2	4.3	1.5	2.1	0.8	1.5	6	—	—	—	—	14	9	
Junio ...	5.2	5.2	4.2	4.9	1.4	1.1	0.7	1.1	9	—	—	—	2	10	10	
Julio.....	5.5	5.5	4.5	5.2	2.0	1.5	1.2	1.6	7	—	—	—	2	8	12	
Agosto...	2.4	2.8	1.6	2.3	1.2	1.5	1.0	1.2	4	—	—	—	—	23	3	
Septbre..	6.6	7.8	5.6	6.7	0.9	1.5	1.4	1.3	10	—	—	—	3	4	13	
Octubre...	4.6	5.9	3.2	4.6	1.2	1.8	0.8	1.3	—	1	—	—	3	8	6	
Novbre..	3.0	4.6	2.4	3.3	0.9	2.3	0.5	1.2	2	1	—	—	2	13	4	
Dicbre..	0.9	3.9	1.1	2.0	1.0	2.6	0.2	1.3	—	—	—	—	1	21	1	
Año.....	3.1	4.2	2.3	3.2	1.3	2.2	0.6	1.4	38	4	—	—	16	193	63	

MESES	FRECUENCIA DE LOS VIENTOS																
	N	NNE	NE	ENE	E	ESE	SE	SSE	S	SSW	SW	WSW	W	WNW	NW	NNW	C
Enero...	2	—	5	—	—	—	6	—	22	—	14	—	—	—	6	—	38
Febrero...	—	—	14	—	—	—	3	—	13	—	24	—	4	—	—	—	26
Marzo...	16	—	2	—	—	—	1	—	14	—	23	—	6	—	5	—	26
Abril.....	10	—	10	—	—	—	—	—	14	—	20	—	2	—	7	—	27
Mayo...	5	—	28	—	2	—	5	—	3	—	8	—	1	—	11	1	29
Junio...	3	—	37	—	1	—	1	—	—	—	1	—	1	—	1	—	45
Julio.....	1	—	52	—	3	—	1	—	1	—	3	—	—	—	1	—	31
Agosto...	3	—	47	—	1	—	—	—	1	—	4	—	—	—	5	—	32
Septbre...	4	—	30	—	—	—	2	—	—	—	7	—	1	—	4	—	42
Octubre...	9	1	29	—	2	—	1	—	1	—	12	—	4	—	5	—	29
Novbre...	1	—	17	—	2	—	1	—	1	—	26	—	4	—	6	—	32
Dicbre..	1	—	10	—	2	—	2	—	—	—	32	—	2	—	5	—	39
Año.....	55	1	281	—	13	—	23	—	70	—	174	—	25	—	56	1	396

Latitud 34° 35' S

SAN FERNANDO

Longitud 71° 00' W

MESES	TEMPERATURA °C										
	7a	2p	9p	Media	Máxima media	Mínima media	Oscilac. diaria	Máxima absoluta	Fecha	Mínima absoluta	Fecha
Enero ...	14.3	27.4	20.1	20.5	28.6	12.3	16.3	30.2	30	10.1	14
Febrero...	14.9	27.7	19.9	20.6	28.9	13.4	15.5	32.3	5	9.4	25
Marzo ...	11.9	24.1	16.5	17.2	25.1	10.7	14.4	29.3	9	2.8	31
Abril	7.5	19.5	11.9	12.7	20.6	6.8	13.8	24.8	2,4	3.6	1
Mayo	4.9	13.8	8.0	8.7	15.1	3.8	11.3	20.0	12	0.1	16
Junio.....	6.5	11.8	7.8	8.5	13.2	5.7	7.5	21.0	27	1.8	25
Julio	4.6	11.4	7.1	7.6	12.7	3.6	9.1	21.4	11	-1.5	7
Agosto...	5.1	13.2	8.6	8.9	14.2	4.0	10.2	20.2	9	-0.8	13
Septbre...	6.6	12.3	9.3	9.4	14.0	5.2	8.8	22.0	17	-0.6	7
Octubre...	9.0	17.6	12.4	12.8	19.1	7.7	11.4	25.0	6	3.8	16
Novbre...	10.7	20.6	15.3	15.5	22.1	9.3	12.8	27.8	26	3.7	7
Dicbre...	12.4	24.9	18.3	18.5	26.0	10.9	15.1	30.6	17	6.6	7
Año	9.0	18.7	12.9	13.4	19.9	7.8	12.1	32.3	5-II	-1.5	7-VII

MESES	PRESION ATMOSFERICA A 0° y 45° DE LATITUD mm.					HUMEDAD ABSOLUTA mm.				HUMEDAD RELATIVA %				
	Media	Máxima	Fecha	Mínima	Fecha	7a	2p	9p	Media	7a	2p	9p	Media	Mínim
Enero.....	730.3	733.8	5,23	727.2	20	9.8	10.2	9.5	9.8	80	38	54	57	27
Febrero...	30.9	34.4	22	27.3	1	11.3	12.1	11.3	11.6	88	44	65	66	27
Marzo	31.1	34.8	27	28.5	16	9.5	10.7	10.0	10.1	90	48	71	70	28
Abril.....	32.2	34.6	20	29.6	27	7.6	9.0	8.1	8.2	97	55	78	77	20
Mayo.....	32.5	38.8	27	24.5	31	6.4	7.7	7.0	7.0	98	67	86	84	38
Junio.....	33.7	39.3	22	24.3	1	7.1	8.2	7.7	7.7	98	80	96	91	56
Julio.....	33.5	40.5	13	27.5	20	6.2	7.4	7.0	6.9	96	74	92	87	42
Agosto ..	34.5	42.0	27	28.2	11	6.5	7.4	7.1	7.0	97	65	84	82	43
Septbre...	34.4	41.6	8	29.8	17	7.2	7.9	7.9	7.7	96	73	89	86	29
Octubre...	33.0	39.7	2	28.1	7	8.2	9.6	8.9	8.9	96	65	82	81	39
Novbre...	32.1	37.8	6	27.3	15	8.9	10.1	9.2	9.4	91	57	71	73	38
Dicbre....	31.5	34.4	11	28.0	17	9.1	10.0	9.0	9.4	84	43	57	61	31
Año.....	732.4	742.0	27-VIII	724.3	1-VI	8.1	9.2	8.6	8.6	92	59	77	76	20

SAN FERNANDO

Altitud 350 m.

MESES	NEBULOSIDAD (0-10)				FUERZA DEL VIENTO (0-12)				Evaporación mm.	NUMERO DE DIAS CON						
	7a	2p	9p	Media	7a	2p	9p	Media		Nieve	Granizo.	Tem. eléc	Helada	Neblina	Cielo despejado	Cielo nublado
Enero....	0.5	1.1	0.6	0.7	2.0	3.2	2.0	2.4	44.3	—	—	—	—	—	27	—
Febrero...	1.8	2.0	1.0	1.6	1.2	2.6	1.7	1.8	33.5	—	—	1	—	—	19	—
Marzo....	2.4	1.6	0.5	1.5	1.6	2.5	1.8	2.0	29.0	—	—	—	—	1	23	1
Abril.....	3.7	1.9	1.2	2.3	1.5	2.7	1.9	2.0	20.9	—	—	—	—	4	16	2
Mayo.....	4.7	5.0	3.9	4.5	1.6	2.9	2.2	2.2	12.8	—	—	—	11	3	13	10
Junio.....	7.8	5.9	6.2	6.6	1.6	2.7	2.2	2.2	7.2	—	—	—	4	7	4	14
Julio.....	7.3	6.4	6.6	6.8	1.4	2.3	2.2	1.9	9.6	—	—	—	8	8	4	14
Agosto...	6.3	4.4	3.1	4.6	1.5	3.0	2.3	2.3	12.0	—	—	—	4	8	7	5
Septbre...	6.9	7.3	5.9	6.7	1.3	2.3	1.9	1.8	19.1	1	—	—	4	3	2	12
Octubre..	6.0	5.7	3.8	5.2	1.5	2.8	2.2	2.2	31.4	—	—	—	—	2	7	7
Novbre...	5.3	4.2	2.3	3.9	1.6	2.9	2.2	2.2	24.9	—	—	1	—	—	10	5
Dicbre....	1.5	2.5	0.7	1.6	1.7	3.1	2.5	2.4	40.2	—	—	—	—	—	25	2
Año.....	4.5	4.0	2.9	3.8	1.5	2.7	2.1	2.1	284.9	1	—	2	31	36	157	72

MESES	FRECUENCIA DE LOS VIENTOS																
	IN	NNE	NE	ENE	E	ESE	SE	SSE	S	SSW	SW	WSW	W	WNW	NW	NNW	C
Enero....	—	—	—	—	—	—	1	1	24	38	27	—	—	—	1	1	—
Febrero...	—	—	1	—	—	—	1	—	13	13	50	2	—	—	4	—	—
Marzo....	—	—	1	—	1	—	—	—	15	35	37	1	—	—	2	—	—
Abril.....	—	—	2	—	—	—	5	2	18	29	29	—	1	—	3	1	—
Mayo.....	—	3	8	1	—	—	12	6	20	15	14	—	1	—	9	4	—
Junio.....	2	3	17	1	—	—	8	11	20	9	9	—	—	—	7	3	—
Julio.....	9	3	9	1	—	—	18	6	17	6	11	—	—	—	12	1	—
Agosto...	4	—	2	—	—	—	13	9	36	17	8	—	—	—	4	—	—
Septbre...	9	2	6	—	—	—	10	1	12	8	19	—	—	—	22	1	—
Octubre..	—	—	7	—	—	—	1	—	12	24	40	—	—	—	9	—	—
Novbre...	2	—	7	—	—	—	—	—	15	25	36	—	1	—	4	—	—
Dicbre....	—	—	—	—	—	—	—	—	9	33	47	—	1	—	3	—	—
Año.....	26	11	60	3	1	—	69	37	211	252	327	3	4	—	80	11	—

Latitud 34° 59' S

CURICO

Longitud 71° 14' W

MESES	TEMPERATURA °C										Fecha	Mínima absoluta	Fecha
	7a	2p	9p	Media	Máxima media	Mínima media	Oscilac. diaria	Máxima absoluta	Fecha	Mínima absoluta			
Enero...	15.7	30.4	20.1	21.6	31.6	11.4	20.2	34.0	28	9.0	13		
Febrero...	16.2	31.8	21.6	22.8	32.4	13.2	19.2	35.6	1	8.9	25		
Marzo...	12.4	27.8	17.3	18.7	28.5	9.7	18.8	33.5	2	1.8	31		
Abril.....	7.2	22.2	12.5	13.6	23.4	4.9	18.5	27.9	2	1.0	1		
Mayo.....	3.6	14.9	8.1	8.7	16.0	1.6	14.4	21.6	19,20	-2.9	10		
Junio....	7.1	13.4	9.0	9.6	14.1	5.1	9.0	19.5	27	-1.8	27		
Julio.....	5.4	12.2	7.5	8.2	13.0	3.2	9.8	20.7	11	-3.3	7		
Agosto..	5.2	15.0	8.6	9.4	15.9	3.1	12.8	21.7	9	-2.4	13		
Septbre..	8.0	14.3	8.9	10.0	15.2	5.1	10.1	21.3	26	-2.7	9		
Octubre..	11.0	21.1	11.9	14.0	22.0	7.1	14.9	29.2	30	3.3	24		
Novbre..	13.1	25.2	13.5	16.3	26.4	8.6	17.8	32.6	15	2.3	7		
Dicbre...	15.0	29.7	17.4	19.9	30.3	10.0	20.3	34.2	16,17	5.7	7		
Año.....	10.0	21.5	13.0	14.4	22.4	6.9	15.5	35.6	1-11	-3.3	7-VII		

MESES	PRESION ATMOSFERICA A 0° y 45° DE LATITUD mm.				HUMEDAD ABSOLUTA mm.				HUMEDAD RELATIVA %					
	Media	Máxima	Fecha	Mínima	Fecha	7a	2p	9p	Media	7a	2p	9p	Media	Mínima
Enero....	741.4	744.4	23	738.3	20	9.3	9.2	10.7	9.7	70	28	61	53	20
Febrero..	42.2	45.5	22	38.3	1	10.7	11.5	12.1	11.4	77	33	63	58	19
Marzo...	42.4	46.2	29	39.1	16	9.4	10.1	10.4	10.0	86	36	69	64	22
Abril....	43.8	46.3	30	40.7	11,27	7.0	8.3	7.7	7.7	91	43	71	68	15
Mayo...	44.3	49.4	28	34.9	31	5.8	7.5	6.9	6.7	94	62	84	80	33
Junio...	45.5	51.0	22	35.0	1	7.1	8.1	6.8	7.3	92	71	79	81	46
Julio....	45.2	52.3	23	38.4	20	6.0	7.1	6.0	6.4	89	67	77	78	49
Agosto..	46.3	53.8	27	40.1	11	5.9	7.6	6.3	6.6	89	60	76	75	43
Septbre..	46.0	53.5	8	41.3	26	7.3	8.9	7.3	7.8	89	74	85	83	45
Octubre..	44.6	51.7	2	39.1	6	8.5	10.1	7.3	8.6	86	55	70	70	34
Novbre..	43.4	49.7	6	38.2	28	9.3	10.8	7.8	9.3	82	46	68	65	33
Dicbre..	42.7	46.6	6	39.4	16	9.5	13.0	9.1	10.5	74	41	62	59	30
Año.....	743.9	753.8	27-VIII	734.9	31 V	7.9	9.4	8.2	8.5	85	51	72	69	15

CURICO

Altitud 211 m.

MESES	NEBULOSIDAD (0-10)				FUERZA DEL VIENTO (0-12)				Evaporación mm.	NUMERO DE DIAS CON						
	7a	2p	9p	Media	7a	2p	9p	Media		Nieve	Granizo	Tem. eléc.	Helada	Nebina	Cielo despejado	Cielo unblado
Enero...	1.2	1.4	1.1	1.2	2.0	2.2	0.7	1.6						23	—	
Febrero...	2.7	2.6	1.4	2.2	0.8	1.5	0.5	0.9						14	—	
Marzo ...	3.6	1.4	0.5	1.8	0.8	1.7	0.9	1.1						18	—	
Abril	3.6	1.9	0.3	1.9	0.4	1.5	0.9	0.9						19	—	
Mayo.....	5.4	4.3	1.5	3.7	0.5	1.5	0.7	0.9				9	4	12	5	
Junio	6.6	5.0	2.7	4.8	0.7	1.2	0.4	0.8				5	9	8	6	
Julio	7.9	5.3	4.1	5.8	0.6	0.8	0.7	0.7				6	4	3	11	
Agosto...	6.1	3.3	1.2	3.5	0.5	1.0	0.2	0.6				3	4	9	4	
Septbre...	6.2	6.4	3.9	5.5	0.7	1.1	0.6	0.8					3	5	10	
Octubre...	6.2	4.1	1.6	4.0	1.0	1.4	0.5	0.9						11	4	
Novbre...	5.4	3.2	2.6	3.7	0.9	1.3	0.8	1.0						11	6	
Dicbre...	1.5	2.0	0.7	1.4	1.0	1.2	0.6	0.9						22	—	
Año ...	4.7	3.4	1.8	3.3	0.8	1.3	0.6	0.9				23	24	155	46	

MESES	FRECUENCIA DE LOS VIENTOS																
	N	NNE	NE	ENE	E	ESE	SE	SSE	S	SSW	SW	WSW	W	WNW	NW	NNW	O
Enero...	—	—	—	—	—	—	—	—	8	48	—	—	8	—	—	1	28
Febrero..	4	—	—	—	—	—	—	—	8	9	8	—	19	—	4	1	31
Marzo ...	1	1	—	—	1	—	—	—	23	19	1	—	3	—	—	1	43
Abril	—	—	—	—	—	—	—	—	13	13	—	—	13	—	—	—	49
Mayo	7	3	—	1	—	1	—	4	12	7	—	—	4	—	—	—	53
Junio	12	2	—	4	1	—	—	4	—	1	—	4	5	—	2	3	52
Julio ...	14	2	1	2	—	—	—	7	1	—	—	1	2	1	—	3	59
Agosto...	1	—	—	5	—	—	—	10	12	—	—	—	—	1	—	—	64
Septbre...	15	3	2	—	1	—	—	—	12	2	2	1	2	—	—	—	50
Octubre...	8	1	3	—	1	—	—	—	29	—	—	—	11	—	9	—	30
Novbre...	7	—	—	—	—	—	1	—	39	—	3	—	10	—	3	—	27
Dicbre...	1	—	—	—	1	—	—	—	39	—	10	—	7	—	4	—	31
Año	70	12	6	12	5	1	5	25	196	99	24	6	84	2	22	9	517

Latitud 35° 26' S

TALCA

Longitud 71° 40' W

MESES	TEMPERATURA °C										
	7a	2p	9p	Media	Máxima media	Mínima media	Oscilac. diaria	Máxima absoluta	Fecha	Mínima absoluta	Fecha
Enero...	17.0	29.5	20.9	22.1	30.5	11.5	19.0	34.0	31	8.5	24
Febrero...	17.0	30.4	21.0	22.4	31.2	12.9	18.3	35.5	1	8.5	25
Marzo...	12.9	27.2	17.8	18.9	28.3	9.7	18.6	32.5	16	4.5	31
Abril...	7.4	22.1	13.7	14.2	23.6	5.2	18.4	27.5	2	2.5	23
Mayo...	4.1	15.2	8.9	9.3	16.5	2.6	13.9	22.0	7	-2.0	6
Junio...	7.0	13.2	9.4	9.8	14.4	5.4	9.0	19.0	13	-0.5	25
Julio...	5.9	12.5	7.9	8.6	13.7	4.0	9.7	20.5	11	-1.5	7,17
Agosto...	6.1	14.7	9.6	10.0	15.7	4.0	11.7	21.5	9	0.0	16
Septbre...	8.2	14.1	10.3	10.7	15.2	6.2	9.0	21.5	26	0.0	4
Octubre...	11.6	20.0	13.0	14.4	21.1	8.1	13.0	27.5	30,31	4.0	16
Novbre...	12.8	23.6	15.7	17.0	24.9	9.3	15.6	31.0	15	3.5	6
Dicbre...	14.7	27.4	18.5	19.8	28.8	10.8	18.0	33.0	24	7.5	varias
Año ...	10.4	20.8	13.9	14.8	22.0	7.4	14.6	35.5	1-II	-2.0	6-V

MESES	PRESION ATMOSFERICA A 0° y 45° DE LATITUD mm.					HUMEDAD ABSOLUTA mm.				HUMEDAD RELATIVA %				
	Media	Máxima	Fecha	Mínima	Fecha	7a	2p	9p	Media	7a	2p	9p	Media	Mínima
Enero...	751.6	755.6	5,23	748.5	19	9.1	9.4	9.2	9.2	63	30	50	48	21
Febrero...	51.8	55.4	22	47.7	1	11.1	11.2	11.0	11.1	76	35	59	57	21
Marzo...	52.2	56.3	29	48.9	2	9.5	10.2	9.7	9.8	84	39	63	62	24
Abril...	53.8	56.5	19,30	50.3	11,17	7.1	8.3	8.2	7.9	91	43	70	68	17
Mayo...	54.1	59.9	27	45.5	31	5.9	7.6	7.1	6.9	94	61	82	79	34
Junio...	55.4	61.0	22	45.0	1	7.3	8.5	7.9	7.9	96	75	89	87	52
Julio...	55.1	62.7	22	47.5	20	6.7	7.8	7.3	7.3	95	71	91	86	50
Agosto...	56.5	64.4	27	50.2	11	6.7	7.8	7.4	7.3	95	63	83	80	38
Septbre...	56.0	64.3	8	50.8	17	7.6	8.3	7.8	7.9	92	70	82	81	43
Octubre...	54.5	62.5	2	48.5	6	8.8	9.5	8.7	9.0	85	55	78	73	26
Novbre...	53.3	60.4	6	47.7	15	9.1	9.5	9.2	9.3	81	44	69	65	28
Dicbre...	52.5	56.9	6	48.7	30	9.4	10.1	9.2	9.6	75	38	59	57	23
Año ...	753.9	764.4	27-VIII	745.0	1-VI	8.2	9.0	8.6	8.6	86	52	73	70	17

TALCA

Altitud 98 m.

MESES	NEBULOSIDAD (0-10)				FUERZA DEL VIENTO (0-12)				Evaporación mm.	NUMERO DE DIAS CON						
	7a	2p	9p	Media	7a	2p	9p	Media		Nieve	Granizo	fem. eléc.	Helada	Neblina	Cielo despejado	Cielo nublado
Enero.....	0.9	1.1	0.1	0.7	0.9	2.1	1.5	1.5	120.8	—	—	—	—	—	27	—
Febrero...	1.8	1.5	0.3	1.2	0.4	2.1	1.6	1.4	102.6	—	—	—	—	—	21	—
Marzo ...	2.1	1.0	0.4	1.2	0.4	2.2	0.5	1.0	75.6	—	—	—	—	—	25	2
Abril.....	3.1	2.2	1.2	2.2	0.2	1.7	0.5	0.8	50.4	—	—	—	—	—	20	2
Mayo.....	6.1	5.0	3.4	4.8	0.9	2.7	1.3	1.6	32.6	—	—	1	19	1	10	10
Junio.....	7.5	5.8	4.6	6.0	1.2	2.2	1.6	1.7	16.4	—	—	—	10	3	6	10
Julio.....	7.9	6.4	4.1	6.1	1.1	2.2	1.1	1.4	13.8	—	—	—	9	7	4	10
Agosto ..	6.0	4.4	3.1	4.5	0.8	2.5	0.8	1.4	28.6	—	—	—	9	7	12	7
Septbre...	6.7	7.2	4.9	6.3	0.9	2.0	1.0	1.3	25.4	—	1	—	3	1	7	13
Octubre...	5.5	4.9	2.1	4.2	1.3	2.6	1.0	1.6	50.6	—	—	—	—	1	11	6
Novbre...	3.0	3.3	1.9	2.7	0.8	2.4	1.0	1.4	69.6	—	—	—	—	—	17	4
Dicbre....	1.5	1.9	0.5	1.3	1.1	2.7	1.5	1.8	90.2	—	—	—	—	—	25	1
Año.....	4.3	3.7	2.2	3.4	0.8	2.3	1.1	1.4	676.6	—	1	1	50	21	185	65

MESES	FRECUENCIA DE LOS VIENTOS																
	N	NNE	NE	ENE	E	ESE	SE	SSE	S	SSW	SW	WSW	W	WNW	NW	NNW	C
Ene	4	—	—	—	3	—	—	—	60	—	1	—	—	—	—	—	20
Febrero...	5	—	1	—	4	—	1	—	38	—	1	—	3	—	—	—	31
Marzo ...	6	—	—	—	5	—	2	—	31	—	2	—	3	—	—	—	44
Abril.....	7	—	—	—	3	—	—	—	22	—	1	—	—	—	7	—	50
Mayo.....	20	—	—	—	2	—	1	—	21	—	4	—	4	—	3	—	38
Junio.....	28	—	4	—	1	—	—	—	16	—	2	—	2	—	1	—	36
Julio.....	20	—	—	—	1	—	—	—	17	—	—	—	8	—	3	—	44
Agosto ..	14	—	—	—	2	—	1	—	25	—	1	—	5	—	—	—	45
Septbre...	28	—	2	—	1	—	—	—	13	—	—	—	6	—	1	—	39
Octubre...	21	—	—	—	—	—	—	—	33	—	5	—	3	—	4	—	27
Novbre...	5	—	—	—	1	—	4	—	38	—	6	—	6	—	—	—	30
Dicbre...	—	—	—	—	6	—	2	—	54	—	—	—	5	—	—	—	26
Año.....	158	—	7	—	34	—	11	—	368	—	23	—	45	—	19	—	430

Latitud 35° 36' S

PUNTA CARRANZA

Longitud 72° 38' W

MESES	TEMPERATURA °C										
	7a	2p	9p	Media	Máxima media	Mínima media	Oscilac. diaria	Máxima absoluta	Fecha	Mínima absoluta	Fecha
Enero...	14.6	17.2	13.9	14.9	18.7	10.8	7.9	22.8	14	9.2	24
Febrero...	15.1	18.1	15.6	16.1	19.6	12.2	7.4	22.2	19	10.2	1
Marzo...	14.0	16.9	14.5	15.0	18.3	11.0	7.3	22.0	1	8.4	25
Abril...	12.1	14.9	13.1	13.3	16.6	9.3	7.3	19.2	1	5.8	26
Mayo...	10.5	12.8	11.3	11.5	14.4	7.4	7.0	18.0	12	4.3	30
Junio...	10.7	12.9	11.5	11.6	14.5	8.0	6.5	16.8	13	5.8	20
Julio...	9.4	12.2	10.2	10.5	13.4	7.0	6.4	15.0	varias	3.8	27
Agosto...	9.6	12.9	11.0	11.1	14.1	7.5	6.6	17.0	9	4.5	12
Septbre...	11.0	12.5	10.7	11.2	13.8	7.6	6.2	16.3	17	4.0	9
Octubre...	12.8	14.3	12.3	12.9	15.6	9.2	6.4	19.5	23	6.0	23
Novbre...	13.7	15.3	12.5	13.5	16.9	9.7	7.2	20.1	18	6.7	7
Dicbre...	14.5	16.1	13.0	14.2	17.7	10.0	7.7	21.2	4	7.0	4.7
Año.....	12.3	14.6	12.5	12.9	16.1	9.1	7.0	22.8	14-I	3.8	27-VII

MESES	PRESION ATMOSFERICA A 0° y 45° DE LATITUD mm.					HUMEDAD ABSOLUTA mm.				HUMEDAD RELATIVA %				
	Media	Máxima	Fecha	Mínima	Fecha	7a	2p	9p	Media	7a	2p	9p	Media	Mínima
Enero...	757.2	760.6	23	753.9	20	9.6	10.4	9.7	9.9	78	71	82	77	54
Febrero...	57.4	61.1	23	53.5	1	10.2	11.2	10.7	10.7	80	73	81	78	51
Marzo...	57.6	61.0	29	54.8	2	10.0	11.3	10.3	10.5	85	79	84	83	55
Abril...	58.8	60.9	varias	55.3	11	8.6	9.6	9.1	9.1	81	76	81	79	57
Mayo...	58.4	63.1	28	47.0	31	7.8	8.6	8.2	8.2	82	78	82	81	68
Junio...	59.6	64.7	18	48.5	1	8.3	8.9	8.5	8.6	86	80	84	83	72
Julio...	59.3	67.0	22	51.5	20	7.6	8.8	8.0	8.1	85	82	85	84	68
Agosto...	61.0	68.4	27	53.7	11	7.8	9.1	8.4	8.4	87	82	86	85	55
Septbre...	60.6	68.3	8	55.1	20	8.6	9.3	8.5	8.8	88	86	89	88	74
Octubre...	59.6	66.8	2	53.9	7	9.9	10.6	9.7	10.1	89	87	90	89	74
Novbre...	59.1	65.2	6	53.8	15	10.0	10.5	9.6	10.0	86	81	89	85	50
Dicbre...	58.5	62.2	5	55.1	29	10.0	10.6	9.8	10.1	81	78	89	83	59
Año.....	758.9	768.4	27-VIII	747.0	31-V	9.0	9.9	9.1	9.3	84	79	85	83	50

PUNTA CARRANZA

Altitud 30 m.

MESES	NEBULOSIDAD (0-10)				FUERZA DEL VIENTO (0-12)				Evaporación mm.	NUMERO DE DIAS CON						
	7a	2p	9p	Media	7a	2p	9p	Media		Nieve	Granizo	Tem. eléc	Helada	Neblina	Cielo despejado	Cielo nublado
Enero....	2.4	1.5	1.0	1.6	2.2	2.8	2.9	2.6	38.6	—	—	—	—	6	22	2
Febrero...	6.7	4.5	2.5	4.6	1.3	1.3	1.1	1.2	25.0	—	—	—	—	14	4	3
Marzo...	4.3	4.0	3.6	3.9	1.7	2.2	2.2	2.0	29.7	—	—	—	—	14	14	7
Abril....	4.5	3.7	3.3	3.8	1.6	2.4	2.1	2.0	27.1	—	—	—	—	9	13	6
Mayo....	5.9	5.7	4.4	5.3	2.2	2.5	2.3	2.3	20.5	—	—	—	—	6	8	11
Junio....	6.4	6.2	5.3	6.0	2.0	2.5	2.4	2.3	21.0	—	—	—	—	5	5	11
Julio....	6.3	6.4	5.7	6.1	2.8	3.1	2.5	2.8	22.6	—	1	1	—	6	6	13
Agosto...	5.1	4.4	4.6	4.7	2.8	3.2	2.7	2.9	23.0	—	—	—	—	2	11	7
Septbre...	6.8	5.7	4.1	5.5	3.0	3.5	2.8	3.1	14.4	—	—	—	—	2	7	9
Octubre...	5.9	5.3	4.8	5.3	2.7	3.2	3.0	3.0	18.4	—	—	—	—	6	10	11
Novbre...	3.9	2.8	2.4	3.0	2.6	2.8	3.7	3.0	21.3	—	—	—	—	3	13	4
Dicbre...	2.8	2.5	1.6	2.3	2.7	3.2	3.5	3.1	33.8	—	—	—	—	5	21	2
Año.....	5.1	4.4	3.6	4.4	2.3	2.7	2.6	2.5	295.4	—	1	1	—	78	134	86

MESES	FRECUENCIA DE LOS VIENTOS																
	N	NNE	NE	ENE	E	ESE	SE	SSE	S	SSW	SW	WSW	W	WNW	NW	NNW	C
Enero....	5	—	—	—	—	—	—	—	33	9	39	3	—	—	—	—	2
Febrero...	12	1	5	—	—	—	—	4	36	—	12	—	—	—	—	—	2
Marzo....	13	1	2	—	—	—	—	1	39	15	16	—	3	—	—	—	2
Abril.....	16	—	—	—	—	—	—	3	34	17	8	—	2	—	—	—	3
Mayo.....	28	1	1	—	1	—	—	9	24	3	14	1	—	—	—	1	8
Junio....	26	1	1	—	3	—	—	2	30	1	7	—	1	—	4	3	5
Julio.....	35	3	3	—	4	—	—	3	21	4	3	—	4	1	2	6	1
Agosto...	9	1	—	—	3	2	—	5	21	14	16	1	4	—	1	1	9
Septbre...	28	4	2	—	1	1	—	5	8	15	4	1	3	—	4	9	3
Octubre...	20	7	1	—	1	—	—	—	25	10	18	—	1	—	4	4	2
Novbre...	4	2	—	—	—	—	—	—	35	23	18	4	2	—	1	—	1
Dicbre....	10	—	—	—	—	—	—	2	21	30	25	1	1	—	1	—	2
Año.....	206	21	15	—	13	4	32	15	327	141	180	11	21	1	24	24	52

PUNTA TUMBES

Altitud 127 m.

MESES	NEBULOSIDAD (0-10)				FUERZA DEL VIENTO (0-12)				Evaporación mm.	NUMERO DE DIAS CON						
	7a	2p	9p	Media	7a	2p	9p	Media		Nieve	Granizo	Tem. eléc.	Helada	Nebulina	Cielo despejado	Cielo nublado
Enero.....	2.7	1.8	1.4	2.0	1.1	2.7	2.4	2.1						5	18	1
Febrero...	6.5	4.5	4.2	5.1	1.1	2.0	1.6	1.6					16	8	8	
Marzo.....	3.3	2.7	2.2	2.7	1.3	1.9	1.7	1.6					11	19	5	
Abril.....	4.0	4.2	3.3	3.8	1.3	2.1	1.5	1.6					15	14	5	
Mayo.....	6.0	5.8	4.7	5.5	2.2	2.9	2.0	2.4					7	9	11	
Junio.....	6.3	5.5	4.5	5.4	2.1	2.0	1.8	1.9			1		7	7	7	
Julio.....	6.3	6.4	6.1	6.3	2.9	2.7	2.5	2.7			1		6	3	10	
Agosto...	5.9	5.2	4.2	5.1	1.7	2.2	2.4	2.1					4	9	7	
Septbre...	6.5	6.2	5.4	6.0	2.7	3.2	2.8	2.9			1		5	6	10	
Octubre...	5.8	4.6	4.9	5.1	1.0	2.9	2.6	2.2					4	11	11	
Novbre...	2.9	3.2	3.3	3.1	1.0	2.9	2.2	2.0					5	14	3	
Dicbre...	3.2	2.5	1.2	2.3	1.5	2.8	2.4	2.2					4	19	2	
Año.....	4.9	4.4	3.7	4.3	1.6	2.5	2.2	2.1			1	2	89	137	80	

MESES	FRECUENCIA DE LOS VIENTOS																
	N	NNE	NE	ENE	E	ESE	SE	SSE	S	SSW	SW	WSW	W	WNW	NW	NNW	C
Enero.....	2	—	2	—	—	—	3	—	72	—	5	—	1	—	1	—	7
Febrero...	12	—	9	—	1	—	1	—	39	—	1	—	—	—	2	3	16
Marzo.....	6	—	1	—	1	—	1	—	64	1	4	—	5	—	1	—	6
Abril.....	15	—	1	—	1	—	4	—	44	—	4	—	3	—	2	—	16
Mayo.....	22	—	—	—	7	—	3	—	33	—	1	—	1	—	1	—	25
Junio.....	21	—	4	—	6	—	1	—	28	—	1	—	—	—	4	—	25
Julio.....	29	—	4	—	5	—	3	—	21	—	—	—	11	—	3	—	17
Agosto...	11	—	2	—	—	—	4	—	28	1	14	—	8	1	2	1	21
Septbre...	21	—	3	—	4	—	2	—	15	—	7	—	25	—	4	—	9
Octubre...	22	—	1	—	2	—	1	—	37	—	4	1	2	—	7	—	16
Novbre...	2	—	—	—	—	—	2	—	53	—	8	—	7	—	1	—	17
Dicbre....	1	—	1	—	1	—	—	—	68	—	4	—	3	—	3	—	12
Año.....	164	—	28	—	28	—	25	—	502	2	53	1	66	1	31	4	187

Latitud 37° 08' S

PUNTA LAVAPIE

Longitud 73° 35' W

MESES	TEMPERATURA °C										
	7a	2p	9p	Media	Máxima media	Mínima media	Oscilac. diaria	Máxima absoluta	Fecha	Mínima absoluta	Fecha
Enero....	16.4	19.1	16.7	17.2	20.3	14.3	6.0	25.0	31	12.5	15
Febrero..	16.0	19.7	17.4	17.6	21.9	14.3	7.6	33.5	1	10.2	3
Marzo...	15.2	19.2	16.5	16.8	20.7	13.9	6.8	25.0	15	11.0	30
Abril....	13.1	16.3	13.9	14.3	17.6	11.2	6.4	21.8	16	8.3	26
Mayo....	10.9	14.0	11.9	12.2	15.0	9.0	6.0	24.0	12	6.3	30
Junio...	10.1	12.5	11.3	11.3	13.2	8.0	5.2	15.6	18	5.2	30
Julio....	9.8	12.0	10.4	10.6	12.7	3.8	8.9	15.3	29	1.3	13
Agosto...	10.0	12.7	11.1	11.2	13.3	4.7	8.6	16.1	3	2.6	28
Septbre..	11.0	13.1	11.2	11.6	13.5	6.5	7.0	17.5	26	4.2	27
Octubre..	12.3	14.0	12.0	12.6	15.2	9.1	6.1	20.0	17	6.3	3
Novbre..	13.5	15.0	12.5	13.4	16.3	9.5	6.8	20.2	28	6.3	6
Dicbre..	15.4	17.5	14.4	15.4	18.9	11.0	7.9	24.5	30	8.3	31
Año....	12.8	15.4	13.3	13.7	16.6	9.6	7.0	33.5	1-11	1.3	13-VII

MESES	PRESION ATMOSFERICA A 0° y 45° DE LATITUD mm.					HÚMEDAD ABSOLUTA mm.				HUMEDAD RELATIVA %				
	Media	Máxima	Fecha	Mínima	Fecha	7a	2p	9p	Media	7a	2p	9p	Media	Mínima
Enero...	757.5	762.6	2	754.1	20	12.2	13.4	12.3	12.6	87	81	87	85	64
Febrero..	57.1	61.9	24	53.6	1	11.8	14.1	12.8	12.9	87	82	85	85	70
Marzo...	57.5	62.0	29	53.5	3	11.1	13.7	12.0	12.3	85	82	85	84	76
Abril....	59.0	62.2	19	50.3	15	9.6	11.6	10.1	10.4	85	83	85	84	74
Mayo....	58.2	63.6	18,19	41.5	31	8.4	10.1	9.0	9.2	86	84	85	85	74
Junio....	59.2	67.0	10	46.2	1	7.9	9.1	8.6	8.5	85	84	86	85	75
Julio....	59.6	68.0	22,23	48.3	20	7.7	8.9	8.0	8.2	84	86	85	85	79
Agosto..	61.3	68.8	12	51.9	10	7.8	9.2	8.5	8.5	85	84	86	85	71
Septbre..	59.8	67.4	8	53.6	22	8.4	9.0	8.4	8.6	86	80	85	84	71
Octubre..	59.4	68.2	2	51.7	7	9.1	10.0	8.9	9.3	85	84	84	84	78
Novbre..	59.1	65.6	7	53.6	4	9.9	10.8	9.2	10.0	85	84	84	84	76
Dicbre...	58.7	64.5	6	54.3	25	11.0	12.2	10.3	11.2	85	82	84	84	74
Año.....	758.9	768.8	12-VIII	741.5	31-V	9.5	11.0	9.8	10.1	85	83	85	84	64

PUNTA LAVAPIE

Altitud 46 m.

MESES	NEBULOSIDAD (0—10)				FUERZA DEL VIENTO (0—12)				Evaporación mm.	NUMERO DE DIAS CON						
	7a	2p	9p	Media	7a	2p	9p	Media		Nieve	Granizo	Tem. eléc.	Helada	Nebulina	Cielo despejado	Cielo nublado
Enero	2.9	1.4	1.3	1.9	3.2	4.5	3.4	3.7						3	20	—
Febrero...	5.2	3.6	4.2	4.3	2.8	3.6	3.0	3.1						3	11	7
Marzo....	3.3	2.3	1.3	2.3	3.2	4.5	4.0	3.9						6	20	3
Abril.....	4.8	3.6	3.3	3.9	2.8	3.6	3.0	3.1						7	13	7
Mayo.....	5.9	4.8	4.9	5.2	2.9	3.4	3.1	3.1						9	10	12
Junio....	6.6	5.9	4.8	5.8	4.3	4.0	3.8	4.0						6	5	10
Julio....	6.1	6.7	5.1	6.0	4.0	4.3	4.0	4.1						8	4	10
Agosto...	5.7	5.0	4.3	5.0	3.5	4.0	2.8	3.4		1				5	8	9
Septbre..	7.0	5.4	5.7	6.0	3.5	3.8	3.6	3.6						4	5	10
Octubre..	5.2	4.5	4.3	4.7	3.4	4.2	3.0	3.5						3	11	10
Novbre...	3.4	2.6	2.9	3.0	2.8	3.9	2.5	3.1							18	5
Dicbre....	3.5	2.1	1.9	2.5	2.6	4.2	2.8	3.2						1	15	1
Año.....	4.9	4.0	3.7	4.2	3.3	4.0	3.3	3.5		1			55	140	84	

MESES	FRECUENCIA DE LOS VIENTOS																
	N	NNE	NE	ENE	E	ESE	SE	SSE	S	SSW	NW	WSW	W	WNW	NW	NNW	C
Enero.....	—	—	—	—	—	—	12	2	61	—	4	—	4	—	1	—	9
Febrero...	7	—	4	—	2	—	5	—	47	—	3	—	—	1	5	—	10
Marzo.....	2	—	—	—	2	2	13	6	52	—	4	—	5	—	3	—	4
Abril.....	2	—	1	1	6	2	14	4	34	1	3	2	2	1	5	—	12
Mayo.....	7	—	3	1	4	3	18	2	30	—	—	—	1	—	11	1	12
Junio.....	5	—	5	—	6	—	25	—	27	—	5	—	—	—	16	—	1
Julio.....	5	—	5	—	5	—	11	—	16	—	18	—	4	—	29	—	—
Agosto....	1	—	2	1	12	—	24	—	24	—	15	1	1	—	10	—	2
Septbre...	12	—	1	—	8	1	11	—	11	—	29	—	5	1	7	—	4
Octubre...	5	—	2	—	2	—	15	—	37	—	12	—	6	—	13	—	1
Novbre...	—	—	—	—	1	—	18	1	45	—	21	1	1	—	1	—	1
Dicbre....	3	—	4	—	—	—	22	—	40	—	21	—	2	—	—	—	1
Año.....	49	—	27	3	48	8	188	15	424	1	135	4	31	3	101	1	57

Latitud 38° 02' S

CONTULMO

Longitud 73° 12' W

MESES	TEMPERATURA °C										
	7a	2p	9p	Media	Máxima media	Mínima media	Oscilac. diaria	Máxima absoluta	Fecha	Mínima absoluta	Fecha
Enero.....	12.9	23.9	14.0	16.2	24.6	8.6	16.0	32.5	28	4.0	23
Febrero...	14.5	26.3	15.9	18.2	27.4	11.1	16.3	35.0	1	7.2	10
Marzo....	11.4	24.4	13.6	15.8	25.4	9.0	16.4	32.1	16	5.6	22,25
Abril.....	8.8	19.6	10.9	12.6	20.5	6.7	13.8	25.5	1	2.0	10
Mayo.....	7.9	15.6	9.8	10.8	16.6	5.5	11.0	25.6	13	-2.0	29
Junio.....	7.2	14.6	9.3	10.1	15.1	4.8	10.3	20.0	13	1.0	5,17
Julio.....	7.2	13.0	8.5	9.3	13.9	4.2	9.7	22.0	29	-4.2	5
Agosto...	7.5	13.7	8.9	9.8	14.9	5.7	9.2	20.5	19	0.0	12
Septbre...	7.8	13.8	8.7	9.8	15.2	5.9	9.3	24.8	27	0.6	15
Octubre...	10.1	17.8	10.5	12.2	19.0	7.1	11.9	27.0	17	2.0	22
Novbre...	11.9	19.1	11.5	13.5	20.2	7.6	12.6	25.0	27	3.5	6
Dicbre...	13.5	22.0	12.5	15.1	23.0	7.9	15.1	30.2	29	4.5	7
Año.....	10.1	18.6	11.2	12.8	19.6	7.0	12.6	35.0	1-II	-4.2	5-VII

MESES	PRESION ATMOSFERICA a 0° y 45° DE LATITUD mm.					HUMEDAD ABSOLUTA mm.				HUMEDAD RELATIVA %				
	Media	Máxima	Fecha	Mínima	Fecha	7a	2p	9p	Media	7a	2p	9p	Media	Mínima
Enero.....						9.1	13.7	11.2	11.3	80	61	93	78	46
Febrero...						10.4	15.7	12.7	12.9	84	62	94	80	36
Marzo....						9.2	13.6	11.3	11.4	90	59	96	82	40
Abril.....						7.8	11.6	9.4	9.6	90	67	94	84	51
Mayo....						7.1	9.1	8.0	8.1	87	70	87	81	37
Junio.....						6.8	9.2	8.0	8.0	89	74	91	85	44
Julio.....						6.7	8.2	7.7	7.5	85	73	89	82	48
Agosto...						7.1	8.7	8.0	7.9	91	73	93	86	45
Septbre...						7.1	8.6	7.7	7.8	88	73	90	84	44
Octubre...						8.0	11.0	9.1	9.4	85	71	95	84	45
Novbre...						8.7	11.9	9.6	10.1	82	71	94	82	47
Dicbre...						9.1	13.1	10.2	10.8	79	65	94	79	40
Año.....						8.1	11.2	9.4	9.6	85	68	92	82	36

CONTULMO

Altitud 38 m.

MESES	NEBULOSIDAD (0—10)				FUERZA DEL VIENTO (0—12)				Evaporación mm.	NUMERO DE DIAS CON						
	7a	2p	9p	Media	7a	2p	9p	Media		Nieve	Granizo	Tem. eléc.	Helada	Nebolina	Cielo despejado	Cielo nublado
Enero....	3.2	2.2	2.2	2.6	1.5	2.9	1.6	2.0					1	19	4	
Febrero...	4.9	2.4	1.4	2.9	1.7	3.2	1.7	2.2					3	12	3	
Marzo...	4.0	2.2	6.7	2.3	1.7	3.0	1.5	2.1					5	17	2	
Abril.....	5.1	3.7	3.1	4.0	1.6	2.7	1.9	2.1					3	12	7	
Mayo.....	4.7	4.9	4.5	4.7	2.1	2.3	2.3	2.2				4	4	14	11	
Junio....	6.5	5.5	5.7	5.9	1.8	2.3	2.4	2.1				1	1	6	13	
Julio.....	6.2	7.3	6.1	6.5	2.5	2.8	2.6	2.6			1	7		6	15	
Agosto...	6.3	6.4	4.8	5.8	2.1	2.7	2.1	2.3			1	1		8	10	
Septbre...	6.3	7.2	6.5	6.7	2.4	3.0	2.6	2.7			1	2	1	4	15	
Octubre...	5.1	5.3	4.9	5.1	1.8	2.5	1.9	2.1					2	12	12	
Novbre...	4.3	4.0	4.3	4.2	1.5	2.3	1.4	1.7			1		2	12	7	
Dicbre...	3.9	2.7	2.0	2.9	1.8	3.1	1.4	2.1						16	4	
Año.....	5.0	4.5	3.8	4.4	1.9	2.7	2.0	2.2			3	15	22	138	103	

MESES	FRECUENCIA DE LOS VIENTOS																
	N	NNE	NE	ENE	E	ESE	SE	SSE	S	SSW	SW	WSW	W	WNW	NW	NNW	C
Enero....	—	—	1	—	—	—	63	—	—	—	10	—	18	—	1	—	—
Febrero...	—	—	—	—	—	—	50	—	—	—	4	—	18	—	12	—	—
Marzo...	—	—	1	—	—	—	57	—	—	—	3	—	25	—	7	—	—
Abril.....	—	—	—	—	—	—	54	—	—	—	—	—	29	—	7	—	—
Mayo.....	1	—	—	—	—	—	60	—	—	—	—	—	18	—	14	—	—
Junio....	2	—	—	—	—	—	46	—	11	—	11	—	12	—	3	—	—
Julio.....	—	—	—	—	—	—	30	—	4	—	1	—	26	—	32	—	—
Agosto...	—	—	—	—	—	—	29	—	12	—	17	—	26	—	9	—	—
Septbre...	1	—	—	—	—	—	16	—	7	—	4	—	41	—	21	—	—
Octubre...	—	—	—	—	—	—	56	—	—	—	5	—	9	—	23	—	—
Novbre...	—	—	—	—	—	—	44	—	5	—	2	—	34	—	5	—	—
Dicbre....	—	—	—	—	—	—	44	—	15	—	1	—	32	—	1	—	—
Año.....	4	—	2	—	—	—	549	—	54	—	58	—	288	—	140	—	—

Latitud 38° 15' S

TRAIQUEN

Longitud 72° 40' W

MESES	TEMPERATURA °C										Fecha	Fecha
	7a	2p	9p	Media	Máxima media	Mínima media	Oscilac. diaria	Máxima absoluta	Mínima absoluta			
Enero....	12.6	24.3	14.4	16.4	25.6	10.0	15.6	32.0	28	5.1	23	
Febrero...	13.9	27.0	17.5	19.0	28.4	12.3	16.1	35.8	4	8.0	26	
Marzo...	11.5	22.9	14.4	15.8	24.1	10.3	13.8	32.0	2	5.5	31	
Abril....	7.0	17.1	11.3	11.7	18.6	6.4	12.2	25.5	17	1.6	23	
Mayo.....	5.6	12.8	8.5	8.8	14.1	4.4	9.7	22.5	13	-2.6	29	
Junio....	6.1	11.5	7.8	8.3	12.4	5.3	7.1	18.8	13	-0.5	5	
Julio.....	5.3	10.0	7.1	7.4	11.2	4.2	7.0	18.0	29	-3.4	7	
Agosto...	5.8	11.1	7.7	8.1	12.2	5.0	7.2	17.5	19	-0.7	17	
Septbre...	6.5	12.0	8.0	8.6	13.0	5.3	7.7	20.5	27	0.3	16	
Octubre...	8.9	16.9	10.7	11.8	18.0	7.3	10.7	25.5	17	1.2	3	
Novbre...	10.1	19.1	11.4	13.0	20.6	8.1	12.5	27.6	25	4.5	6	
Dicbre...	11.6	23.0	13.3	15.3	23.9	8.8	15.1	35.0	31	3.5	2	
Año.....	8.7	17.3	11.0	12.0	18.5	7.2	11.3	35.8	4-II	-3.4	7-VII	

MESES	PRESION ATMOSFERICA A 0° y 45° DE LATITUD mm.					HUMEDAD ABSOLUTA mm.				HUMEDAD RELATIVA %				
	Media	Máxima	Fecha	Mínima	Fecha	7a	2p	9p	Media	7a	2p	9p	Media	Mínima
Enero....	745.6	750.5	23	741.5	20	8.9	9.2	8.5	8.9	81	41	69	64	26
Febrero...	45.0	49.4	24	39.2	2	9.8	9.5	9.9	9.7	83	37	67	62	18
Marzo...	45.6	50.7	31	40.4	3	9.1	9.3	9.2	9.2	89	46	75	70	24
Abril....	46.8	50.7	15	39.2	5	7.1	8.0	8.1	7.7	93	55	80	76	30
Mayo.....	46.3	52.1	14	30.6	31	6.4	7.7	7.2	7.1	92	70	86	83	45
Junio....	46.9	54.7	10	35.7	1	6.8	7.2	7.2	7.1	94	70	89	84	41
Julio.....	46.6	54.9	14	35.8	20	6.4	6.6	6.7	6.6	93	73	87	84	52
Agosto...	48.4	56.0	12,21	38.7	10	6.6	6.9	7.0	6.8	94	70	88	84	48
Septbre...	46.6	55.6	8	38.5	22	6.7	7.3	7.1	7.0	91	70	87	83	50
Octubre...	47.0	55.4	3	37.8	7	7.6	8.7	7.9	8.1	89	60	82	77	40
Novbre...	46.3	53.3	6,7	41.2	30	8.2	8.5	8.0	8.2	88	53	80	74	17
Dicbre...	46.2	51.1	6	41.1	31	8.4	7.9	8.3	8.2	81	39	73	64	20
Año.....	746.4	756.0	12,21 VIII	730.6	31-V	7.6	8.1	7.9	7.9	89	57	80	75	17

TRAIGUEN

Altitud 177 m.

MESES	NEBULOSIDAD (0-10)				FUERZA DEL VIENTO (0-12)				Evaporación mm.	NUMERO DE DIAS CON					
	7a	2p	9p	Media	7a	2p	9p	Media		Nieve	Granizo	Tem. eléc.	Helada	Nebolina	Cielo despejado
Enero....	3.4	2.5	1.5	2.5	2.5	3.2	3.0	2.9					1	20	3
Febrero..	5.5	2.5	1.2	3.1	2.1	2.7	2.6	2.5					5	11	2
Marzo....	5.2	2.5	1.1	2.9	2.2	3.0	2.6	2.6					6	14	2
Abril.....	6.4	4.3	2.7	4.5	2.1	2.6	2.4	2.4				2	12	8	5
Mayo.....	7.4	5.4	5.0	5.9	2.3	2.8	2.8	2.6				6	14	7	13
Junio.....	8.4	6.8	6.0	7.1	2.7	2.7	2.7	2.7				5	3	4	17
Julio.....	8.5	7.6	6.3	7.5	2.8	3.2	2.8	2.9				8	7	1	17
Agosto....	8.0	6.7	5.9	6.9	2.6	2.7	2.3	2.5			1	1	7	3	15
Septbre...	3.2	7.1	5.0	6.8	2.9	3.2	2.5	2.9			3	1	4	2	15
Octubre..	6.4	5.7	4.7	5.6	2.5	3.0	2.5	2.7			1		5	8	12
Novbre...	5.1	4.7	3.7	4.5	2.3	2.7	2.6	2.5			1		1	7	5
Dicbre...	5.4	4.0	2.0	3.8	2.6	3.1	2.8	2.8						10	4
Año.....	6.5	4.9	3.8	5.1	2.4	2.9	2.6	2.6			6	23	65	95	110

MESES	FRECUENCIA DE LOS VIENTOS																
	N	NNE	NE	ENE	E	ESE	SE	SSE	S	SSW	SW	WSW	W	WNW	NW	NNW	C
Enero....	4								81		1		6		1		
Febrero..	11				1				64		3		3		2		
Marzo....	14								76				3				
Abril.....	20								62				4		4		
Mayo.....	31								59		1		2				
Junio.....	47								42				2				
Julio.....	57								32				4				
Agosto....	33								45		1		12		2		
Septbre..	37								31		2		18		2		
Octubre..	24				1		1		59		1		5		2		
Novbre...	5						1		72		1		4		7		
Dicbre...	1								79		3		8		2		
Año.....	284				2		2		702		13		70		22		

Latitud 38° 29 S

ISLA MOCHA E.

Longitud 73° 38' W

MESES	TEMPERATURA °C										
	7a	2p	9p	Media	Máxima media	Mínima media	Oscilac. diaria	Máxima absoluta	Fecha	Mínima absoluta	Fecha
Enero ...	15.3	16.4	15.2	15.5		10.2				8.0	31
Febrero...	15.3	16.6	15.4	15.7		10.5				9.0	varias
Marzo ...	15.0	16.7	14.7	15.3		6.7				3.2	27
Abril ...	12.5	14.8	12.7	13.2		6.1				4.0	6,7
Mayo....	10.4	11.9	10.9	11.0		4.5				3.2	31
Junio ...	9.4	11.8	10.3	10.4		3.9				3.0	1,5
Julio.....	8.7	11.0	9.5	9.7							
Agosto..	8.9	10.9	9.4	9.6	13.3			15.5	4		
Septbre..	9.3	11.4	8.7	9.5	12.8			14.8	17,27		
Octubre..	10.9	12.5	10.9	11.6	14.5			18.6	5		
Novbre..	12.7	15.7	12.2	13.2	16.8	8.0	8.8	21.6	26	3.8	6
Dicbre....	14.1	17.2	13.5	14.6	17.8	9.8	8.0	24.8	23	5.5	3
Año.....	11.8	14.0	12.0	12.4							

MESES	PRESION ATMOSFERICA a 0° y 45° DE LATITUD mm.					HUMEDAD ABSOLUTA mm.				HUMEDAD RELATIVA %				
	Media	Máxima	Fecha	Mínima	Fecha	7a	2p	9p	Media	7a	2p	9p	Media	Mínima
Enero ...	762.0	766.0	24	757.2	20	11.6	11.9	11.5	11.7	90	85	90	88	76
Febrero...	60.9	63.0	19	57.6	5	12.0	12.6	11.9	12.2	93	89	91	91	84
Marzo ...	59.2	63.6	31	52.4	3	11.3	11.9	11.0	11.4	89	83	88	87	70
Abril ...	59.9	64.2	14	51.7	5	9.5	10.7	9.7	10.0	87	85	88	87	70
Mayo.....	59.4	66.2	8	43.4	31	8.4	9.0	8.8	8.7	89	87	90	89	72
Junio ...	60.3	67.8	10	47.6	15	7.7	8.9	8.1	8.2	88	86	86	87	65
Julio	58.7	68.5	22	46.7	19	7.5	8.9	8.0	8.1	89	90	89	89	78
Agosto ..	61.9	60.6	12	51.2	10	7.7	8.7	8.0	8.1	91	90	91	91	78
Septbre...	59.7	68.7	8	49.8	22	7.8	8.5	7.8	8.0	89	85	91	88	70
Octubre..	60.6	69.2	2	50.9	7	8.6	9.1	8.4	8.7	88	79	86	84	53
Novbre..	60.0	66.9	7	55.2	5	9.4	9.8	9.2	9.5	85	74	85	81	57
Dicbre....	60.2	65.4	6	55.8	31	9.2	9.2	9.1	9.2	76	63	79	73	40
Año.....	760.2	770.6	12-VIII	743.4	31-V	9.2	9.9	9.2	9.4	87	83	87	85	40

ISLA MOCHA E.

Altitud 20 m.

MESES	NEBULOSIDAD (0-10)				FUERZA DEL VIENTO (0-12)				Evaporación mm.	NUMERO DE DIAS CON						
	7a	2p	9p	Media	7a	2p	9p	Media		Nieve	Granizo	Tem. eléc	Helada	Nebolina	Cielo despejado	Cielo nublado
Enero...	4.4	4.5	4.4	4.4	3.5	3.4	3.3	3.4					2	10	5	
Febrero...	6.7	4.8	6.0	5.8	3.0	3.0	2.9	3.0					4	2	8	
Marzo...	5.2	3.7	4.4	4.4	4.5	5.0	4.1	4.5			1		9	8	5	
Abril...	6.1	5.5	6.0	5.9	3.3	3.6	3.4	3.4					12	3	8	
Mayo...	6.6	6.4	5.0	6.0	4.1	4.5	4.0	4.2			1		12	5	14	
Junio...	7.9	7.0	6.5	7.1	3.3	3.4	2.9	3.2			1		4	1	15	
Julio...	7.6	7.6	7.1	7.4	4.5	4.7	4.6	4.6				2	12	3	20	
Agosto...	7.4	6.8	6.8	7.0	3.3	3.8	3.5	3.5		2			6		13	
Septbre...	7.2	6.7	6.9	6.9	4.2	4.9	4.5	4.5		5			10	1	14	
Octubre...	7.2	6.5	6.2	6.6	5.3	6.0	5.3	5.5					8	1	12	
Novbre...	6.3	5.9	5.3	5.8	4.1	4.6	3.6	4.1		1			2	2	3	
Dicbre...	6.4	4.7	4.9	5.3	5.0	5.8	5.0	5.3					2	5	7	
Año.....	6.5	5.8	5.8	6.0	4.0	4.4	3.9	4.1		8	4	2	83	41	124	

FRECUENCIA DE LOS VIENTOS

MESES	N	NNE	NE	ENE	E	ESE	SE	SSE	S	SSW	SW	WSW	W	WNW	NW	NNW	U
Enero...	11	3							59	1	6		4		2		7
Febrero...	20				2				40				1		1	2	6
Marzo...	9	1	1		1				54	13	4	1	4		4		1
Abril...	12		3				3	2	35	4	9	2	4	3	7	5	1
Mayo...	13	3	2				4	4	42	9	2		4		7	1	2
Junio...	16	5	6				1	2	26	3	13		1		12	4	1
Julio...	25	4	1		2			4	20		3	1	5		22	6	
Agosto...	11	2					1	2	25	6	12	3	20		10	1	
Septbre...	18						1	3	8	7	12		12	3	23	3	
Octubre...	13		4				+	+	37	15	13	1	6		3	1	
Novbre...	8		1		1	2	2	2	35	10	7		14	1	5	1	1
Dicbre...	6	1	1				1		57	7	7	1	9		2	1	
Año.....	162	19	19		6	2	13	19	438	75	88	9	84	7	98	25	19

Latitud 38° 26' S

LONQUIMAY

Longitud 71° 14' W

MESES	TEMPERATURA °C										
	7a	2p	9p	Media	Máxima media	Mínima media	Oscilac. diaria	Máxima absoluta	Fecha	Mínima absoluta	Fecha
Enero....	9.3	22.3	13.1	14.5	24.8	4.3	20.5	33.9	28	-1.3	23
Febrero...	8.1	24.7	15.1	15.8	27.0	4.7	22.3	35.1	2	-0.9	25
Marzo. . .	4.8	21.5	13.8	13.5	23.9	2.3	21.6	29.5	14	-4.6	31
Abril.....	0.6	15.4	9.2	8.6	18.0	-1.2	19.2	24.4	16	-6.5	23
Mayo	-2.4	10.7	5.3	4.7	12.9	-3.8	16.7	23.3	13	-10.7	30
Junio ...	-0.3	5.0	3.0	2.7	7.0	-1.2	8.2	14.4	13	-6.7	5
Julio.	-2.0	4.0	1.5	1.2	5.8	-3.3	9.1	13.2	29	-10.3	8
Agosto...	0.7	6.9	3.7	3.8	9.3	-0.9	10.2	17.3	19	-5.7	5
Septbre...	1.2	6.7	3.7	3.8	8.9	-1.0	9.9	23.7	27	-8.2	16
Octubre...	3.8	15.2	8.0	8.7	17.5	0.9	16.6	24.4	11	-2.8	22
Novbre...	6.7	17.8	11.0	11.6	20.0	2.3	17.7	28.9	28	-1.7	8
Dicbre....	9.0	19.9	11.0	12.7	22.3	3.1	19.2	33.4	30	-3.0	28
Año.....	3.3	14.2	8.2	8.5	16.4	0.5	15.9	35.1	2-II	-10.7	30-V

MESES	PRESION ATMOSFERICA A 0° y 45° DE LATITUD mm.				HUMEDAD ABSOLUTA mm.				HUMEDAD RELATIVA %					
	Media	Máxima	Fecha	Mínima	Fecha	7a	2p	9p	Media	7a	2p	9p	Media	Mínima
Enero....						7.5	10.1	9.3	9.0	84	52	82	73	29
Febrero...						7.3	11.3	10.9	9.8	89	49	83	74	32
Marzo. . .						5.8	10.2	9.0	8.3	89	54	76	73	30
Abril.....						4.8	7.8	7.1	6.6	95	62	81	79	22
Mayo						3.8	5.9	5.3	5.0	95	63	79	79	22
Junio ...						4.4	5.6	5.1	5.0	97	85	90	91	58
Julio.						3.9	5.3	4.8	4.7	95	87	94	92	45
Agosto...						4.6	6.0	5.3	5.3	94	80	88	87	47
Septbre...						4.6	5.7	5.3	5.2	94	79	88	87	31
Octubre...						5.3	7.4	6.7	6.5	88	59	82	76	27
Novbre...						6.0	8.8	7.8	7.5	81	59	78	72	38
Dicbre....						6.8	9.7	7.9	8.1	79	58	80	73	34
Año.....						5.4	7.8	7.0	6.7	90	66	83	79	22

LONQUIMAY

Altitud 970 m.

MESES	NEBULOSIDAD				FUERZA DEL VIENTO (0-12)				Evaporación mm.	NUMERO DE DIAS CON						
	7a	2p	9p	Media	7a	2p	9p	Media		Nieve	Granizo	Tem. eléc.	Helada	Nebolina	Cielo despejado	Cielo nublado
Enero ...	3.6	3.3	2.8	3.2	1.3	4.8	1.8	2.6	58.5	—	—	—	8	6	13	2
Febrero...	5.4	3.2	2.2	3.6	0.6	4.3	1.3	2.1	53.6	—	—	1	5	17	8	2
Marzo....	7.1	2.6	2.0	3.9	0.5	3.5	1.1	1.6	37.5	—	—	1	10	19	7	3
Abril....	7.2	3.4	2.8	4.5	1.0	2.7	1.6	1.8	42.9	—	—	—	23	17	5	3
Mayo....	6.2	4.4	4.7	5.1	0.8	2.0	1.6	1.5	37.5	5	—	1	22	8	9	9
Junio....	8.3	6.6	6.5	7.1	1.0	2.1	1.7	1.6	30.4	5	—	—	19	8	4	17
Julio....	8.3	7.2	7.0	7.5	1.8	2.6	2.1	2.2	24.0	11	1	—	18	11	—	20
Agosto...	8.0	6.0	5.8	6.6	1.7	3.4	2.7	2.6	28.2	7	3	—	16	5	3	13
Septbre..	6.7	7.1	7.0	6.9	2.7	4.0	3.3	3.3	27.2	10	1	—	10	—	3	15
Octubre..	5.5	5.3	4.6	5.1	1.2	4.7	3.1	3.0	38.4	—	—	—	16	2	7	9
Novbre..	4.5	3.2	4.1	3.9	1.1	3.8	2.5	2.5	34.9	3	—	—	7	6	11	4
Dicbre ..	3.1	4.1	3.4	3.5	1.5	4.5	2.0	2.7	48.6	—	—	1	11	2	13	4
Año.....	6.1	4.7	4.4	5.1	1.2	3.5	2.1	2.3	461.7	41	5	4	165	101	83	101

MESES	FRECUENCIA DE LOS VIENTOS																
	N	NNE	NE	ENE	E	ESE	SE	SSE	S	SSW	SW	WSW	W	WNW	NW	NNW	O
Enero ...	—	—	—	—	—	—	—	—	9	13	31	6	4	—	—	—	30
Febrero...	3	—	1	—	—	—	—	—	2	9	16	4	4	1	1	—	43
Marzo....	1	—	—	1	—	—	—	—	4	1	29	5	1	1	4	—	46
Abril....	—	—	—	1	—	—	—	—	9	3	29	—	3	1	1	—	43
Mayo.....	3	—	1	—	—	—	—	—	—	4	18	4	6	4	2	—	51
Junio....	1	—	3	—	6	—	—	—	—	—	15	16	—	2	1	1	45
Julio....	9	1	1	—	—	—	—	—	—	—	12	9	10	10	7	1	33
Agosto...	2	—	—	—	—	—	—	—	2	—	26	26	4	8	6	—	19
Septbre..	4	—	3	—	—	—	—	—	1	1	36	9	18	3	5	2	8
Octubre..	—	3	5	—	—	—	—	—	2	4	27	10	19	1	3	—	18
Novbre..	—	—	—	—	—	—	—	—	9	6	39	4	2	1	9	—	20
Dicbre ...	—	—	—	—	—	—	1	—	2	20	31	5	2	1	3	1	27
Año.....	23	4	14	2	6	—	1	1	40	61	309	98	73	33	42	5	383

TEMUCO

Altitud 110 m.

MESES	NEBULOSIDAD (0—10)				FUERZA DEL VIENTO (0—12)				Evaporación mm.	NÚMERO DE DIAS CON						
	7a	2p	9p	Media	7a	2p	9p	Media		Nieve	Granizo	Tem. eléc	Helada	Nebolina	Cielo despejado	Cielo nublado
Enero..	5.4	4.4	3.2	4.3	0.5	1.5	1.4	1.1	63.3	—	—	—	—	—	9	7
Febrero..	6.3	3.9	2.2	4.1	0.2	1.1	1.2	0.8	68.1	—	—	—	—	5	6	3
Marzo...	5.9	3.3	2.7	4.0	0.5	0.8	1.4	0.9	55.0	—	—	—	—	9	11	5
Abril.....	7.0	4.8	3.6	5.1	0.5	0.6	0.7	0.6	16.7	—	—	2	8	5	4	4
Mayo.....	7.2	6.0	5.3	6.2	0.3	0.6	0.8	0.5	17.4	—	—	3	7	6	14	14
Junio.....	7.1	7.3	5.7	6.7	1.0	0.4	0.7	0.7	11.3	—	—	2	7	5	12	12
Julio.....	9.4	7.5	6.1	7.7	2.6	2.5	2.1	2.4	16.0	—	—	9	4	1	17	17
Agosto...	8.9	8.6	7.8	8.4	1.4	1.4	1.0	1.3	14.3	—	—	1	5	—	23	23
Septbre...	8.1	7.1	7.0	7.4	1.5	2.9	2.4	2.3	16.8	—	1	—	4	2	14	14
Octubre..	7.5	6.4	5.0	6.3	0.3	1.7	1.5	1.1	24.4	—	2	—	—	2	12	12
Novbre...	7.0	5.6	6.2	6.3	0.9	2.9	2.6	2.1	29.1	—	—	—	4	3	10	10
Dicbre...	6.4	5.3	3.8	5.2	1.2	3.3	2.2	2.2	54.2	—	—	—	—	5	6	6
Año.....	7.1	5.8	4.9	5.9	0.9	1.6	1.5	1.3	386.6	—	3	—	17	53	55	127

MESES	FRECUENCIA DE LOS VIENTOS																
	N	NNE	NE	ENE	E	ESE	SE	SSE	S	SSW	SW	WSW	W	WNW	NW	NNW	C
Enero.....	3	—	3	—	—	—	1	—	—	1	6	3	17	5	22	—	32
Febrero..	2	—	6	—	—	—	—	—	1	—	3	—	12	8	11	—	41
Marzo...	—	—	3	1	—	—	—	—	—	—	3	—	18	7	18	—	43
Abril.....	1	—	7	2	1	—	—	—	1	—	1	—	14	2	6	—	55
Mayo.....	1	1	11	1	1	—	—	—	1	—	1	1	4	3	9	1	58
Junio.....	2	3	19	3	—	—	—	—	—	—	1	—	2	—	5	1	54
Julio.....	7	3	25	—	1	—	—	—	1	—	—	1	3	—	6	—	46
Agosto..	1	—	14	1	2	—	—	—	—	—	—	—	4	—	15	—	56
Septbre..	7	2	10	—	—	—	—	—	—	—	1	3	2	3	22	—	40
Octubre..	3	—	11	—	—	—	—	—	—	—	3	—	14	1	5	—	56
Novbre...	—	—	3	—	1	—	—	—	—	—	—	2	40	5	11	2	26
Dicbre...	—	—	3	—	—	—	—	—	—	—	2	1	45	4	6	—	32
Año.....	27	9	115	8	6	—	1	—	4	1	21	11	175	38	136	4	539

Latitud 39° 48' S

VALDIVIA

Longitud 73° 14' W

MESES	TEMPERATURA °C										
	7a	2p	9p	Media	Máxima media	Mínima media	Oscilac. diaria	Máxima absoluta	Fecha	Mínima absoluta	Fecha
Enero...	13.9	20.7	15.4	16.4	22.3	10.1	12.2	29.5	28	4.0	23
Febrero...	15.5	23.2	17.6	18.5	24.7	12.7	12.0	31.2	3	6.3	26
Marzo...	12.4	21.5	15.0	16.0	23.0	10.1	12.9	27.8	16	6.5	30
Abril.....	9.4	15.9	11.3	12.0	17.3	7.9	9.4	22.0	1,16	2.2	22
Mayo.....	7.1	12.3	9.2	9.4	14.0	5.8	8.2	19.2	15	0.5	29
Junio.....	6.5	10.4	8.4	8.4	11.5	5.3	6.2	16.7	3	0.9	4
Julio.....	5.7	9.5	7.1	7.4	11.2	4.1	7.1	17.0	29	-2.8	8
Agosto...	7.0	11.3	8.8	9.0	12.9	5.7	7.2	15.6	1	-2.4	12
Septbre...	7.1	12.4	9.1	9.4	13.9	5.8	8.1	21.4	27	-1.2	16
Octubre...	9.1	16.9	11.7	12.4	18.2	7.3	10.9	25.2	31	2.2	22
Novbre...	10.7	17.7	12.6	13.4	19.0	8.4	10.6	25.0	27	3.2	9
Dicbre...	12.5	20.3	14.5	15.4	21.8	10.0	11.8	31.0	31	2.6	2
Año.....	9.7	16.0	11.7	12.3	17.5	7.7	9.8	31.2	3-II	-2.8	8-VII

MESES	PRESION ATMOSFERICA A 0° y 45° DE LATITUD mm.					HUMEDAD ABSOLUTA mm.				HUMEDAD RELATIVA %				
	Media	Máxima	Fecha	Mínima	Fecha	7a	2p	9p	Media	7a	2p	9p	Media	Mínima
Enero.....	761.9	767.4	3	756.8	19	9.9	11.0	10.2	10.4	83	62	78	74	29
Febrero...	61.1	66.6	24	57.0	23	11.2	12.6	11.9	11.9	85	60	79	75	35
Marzo...	62.1	68.8	31	54.5	30	9.7	11.5	10.9	10.7	89	60	83	77	25
Abril ...	62.5	68.0	15	52.8	5	8.6	10.3	9.2	9.4	96	76	91	88	54
Mayo.....	62.7	70.4	8	47.8	25	7.4	9.1	8.3	8.3	96	86	95	92	61
Junio.....	63.1	70.8	10	51.3	15	7.2	8.6	7.9	7.9	98	91	95	95	65
Julio.....	61.9	72.1	15	49.6	20	7.0	8.3	7.4	7.6	98	93	96	96	78
Agosto...	64.1	72.3	22	57.2	10	7.4	8.7	7.9	8.0	98	86	93	92	63
Septbre...	62.0	70.9	16	52.4	22	7.5	8.5	8.0	8.0	96	79	93	89	57
Octubre...	63.4	71.6	3	54.0	7	7.9	9.8	9.2	9.0	91	70	89	83	40
Novbre...	62.3	68.7	7,8	56.7	5	8.9	10.0	9.4	9.4	91	66	86	81	37
Dicbre...	62.6	68.1	28	58.6	1	9.4	11.2	10.2	10.3	87	63	81	77	39
Año.....	762.4	772.3	22-VIII	747.8	25-V	8.5	9.9	9.2	9.2	92	74	88	85	25

VALDIVIA

Altitud 9 m.

MESES	NEBULOSIDAD (0-10)				FUERZA DEL VIENTO (0-12)				Evaporación mm.	NUMERO DE DIAS CON						
	7a	2p	9p	Media	7a	2p	9p	Media		Nieve	Granizo	Tem. eléc.	Helada	Neblina	Cielo despejado	Cielo nublado
Enero.....	5.5	4.3	4.3	4.7	3.2	3.0	2.7	2.9		—	—	—	—	1	8	5
Febrero...	5.7	5.2	3.9	4.9	3.1	3.2	2.5	2.9		—	—	—	—	2	9	7
Marzo....	5.0	3.0	2.2	3.4	2.9	3.3	2.6	2.9		—	—	—	—	5	14	2
Abril.....	8.6	6.5	5.4	6.8	2.3	2.4	2.4	2.4		—	—	—	—	9	1	13
Mayo.....	8.0	5.5	5.7	6.4	3.3	3.0	2.9	3.1		—	—	—	—	3	5	12
Junio.....	9.0	8.1	7.8	8.3	2.5	3.0	2.5	2.7		—	—	—	—	12	1	21
Julio.....	9.0	7.2	7.3	7.8	3.3	3.7	2.9	3.3		—	—	6	—	6	1	20
Agosto...	8.2	7.3	6.1	7.2	2.8	3.8	4.0	3.5		—	2	—	1	5	3	16
Septbre...	7.2	6.8	6.1	6.7	3.2	4.5	3.4	3.7		—	3	—	—	6	3	14
Octubre..	6.6	5.5	3.7	5.3	2.9	3.4	2.6	2.9		—	—	—	—	2	8	9
Novbre...	7.2	6.2	5.5	6.3	2.8	4.3	3.2	3.4		—	—	—	—	1	1	9
Dicbre...	6.0	4.5	3.1	4.5	3.9	5.5	3.8	4.4		—	—	—	—	—	5	4
Año.....	7.1	5.8	5.1	6.0	3.0	3.6	3.0	3.2		—	5	2	7	55	59	132

FRECUENCIA DE LOS VIENTOS

MESES	FRECUENCIA DE LOS VIENTOS																
	N	NNE	NE	ENE	E	ESE	SE	SSE	S	SSW	SW	WSW	W	WNW	NW	NNW	O
Enero.....	18	—	5	—	11	—	13	—	36	—	—	—	1	—	—	—	9
Febrero...	31	—	4	—	—	—	6	—	38	—	1	—	—	—	1	—	3
Marzo.....	19	—	7	—	5	—	3	—	48	—	4	—	—	—	—	—	7
Abril.....	41	—	6	—	11	—	12	—	4	—	—	—	—	—	—	—	16
Mayo.....	41	—	3	—	4	—	5	—	20	—	2	—	3	—	2	—	13
Junio.....	56	—	5	—	4	—	2	—	6	—	7	—	1	—	2	—	7
Julio.....	62	—	2	—	—	—	2	—	12	—	1	—	1	—	4	—	9
Agosto...	40	—	1	—	2	—	5	—	5	—	26	—	10	—	1	—	3
Septbre...	39	—	5	—	2	—	1	—	3	—	15	—	11	—	1	—	13
Octubre...	35	—	5	—	6	—	3	—	16	—	5	—	4	—	6	—	13
Novbre...	43	—	2	—	3	—	6	—	5	—	5	—	5	—	11	—	10
Dicbre...	28	—	2	—	6	—	13	—	5	—	12	—	16	—	8	—	3
Año.....	453	—	47	—	54	—	71	—	198	—	78	—	52	—	36	—	106

Latitud 40° 01' S

PUNTA GALERA

Longitud 73° 44' W

MESES	TEMPERATURA °C										Fecha	Mínima absoluta	Fecha
	7a	2p	9p	Media	Máxima media	Mínima media	Oscilac. diaria	Máxima absoluta	Fecha	Mínima absoluta			
Enero.....	12.6	14.7	13.3	13.5	15.6	11.4	4.2	20.0	15	8.8	23		
Febrero...	14.1	16.2	14.9	15.0	17.0	12.2	4.8	19.8	27	9.2	3		
Marzo....	13.0	15.4	13.6	13.9	16.0	11.0	5.0	21.7	2	8.0	31		
Abril.....	11.7	13.7	12.3	12.5	14.5	9.6	4.9	15.6	27	6.8	15		
Mayo.....	9.1	10.8	10.1	10.0	12.0	7.5	4.5	14.2	12	4.7	27		
Junio.....	9.8	11.2	10.2	10.4	11.8	8.6	3.2	13.4	varias	5.2	30		
Julio.....	8.7	10.2	9.0	9.2	11.1	6.5	4.6	13.2	31	2.0	4		
Agosto...	8.9	10.4	9.8	9.7	11.5	7.9	3.6	13.4	2	3.8	12		
Septbre...	8.8	10.7	9.9	9.8	11.6	8.0	3.6	13.8	26	5.0	14		
Octubre...	10.2	12.9	11.2	11.4	13.9	9.4	4.5	20.2	5	7.0	3		
Novbre...	11.5	14.6	12.3	12.7	15.2	10.0	5.2	19.9	25	7.2	5		
Dicbre....	12.2	14.6	12.9	13.2	15.2	9.8	5.4	19.1	25	6.7	28		
Año.....	10.9	13.0	11.6	11.8	13.8	9.3	4.5	21.7	2-III	2.0	4-VII		

MESES	PRESION ATMOSFERICA A 0° y 45° DE LATITUD mm.					HUMEDAD ABSOLUTA mm.				HUMEDAD RELATIVA %				
	Media	Máxima	Fecha	Mínima	Fecha	7a	2p	9p	Media	7a	2p	9p	Media	Mínima
Enero.....	759.2	764.4	23	753.7	13	9.9	10.8	10.3	10.3	91	87	91	90	68
Febrero...	58.5	64.5	24	53.4	23	11.0	12.2	11.6	11.6	91	89	91	90	79
Marzo....	59.4	65.1	31	50.8	3	10.2	11.4	10.6	10.7	90	88	91	90	81
Abril.....	59.3	65.0	15	48.1	5	9.2	10.4	9.5	9.7	89	89	88	89	83
Mayo.....	59.1	67.9	8	43.7	31	7.9	8.8	8.3	8.3	90	88	89	89	79
Junio.....	59.6	67.4	10	46.8	15	8.2	8.9	8.4	8.5	90	90	89	90	80
Julio.....	58.1	68.3	15	45.2	20	7.6	8.3	7.7	7.9	89	89	89	89	81
Agosto...	61.0	69.7	21	51.2	7	7.8	8.7	8.2	8.2	91	92	91	91	86
Septbre...	58.6	67.5	16	48.2	22	7.6	8.6	8.2	8.1	89	89	91	90	79
Octubre...	60.5	68.5	2	49.1	7	8.4	9.6	9.0	9.0	90	86	91	89	78
Novbre...	59.6	66.1	7	52.5	30	9.2	11.0	9.7	10.0	90	88	91	90	80
Dicbre....	60.1	65.1	28	55.3	1	9.4	11.0	10.0	10.1	89	89	90	89	85
Año.....	759.4	769.7	21-VIII	743.7	31-V	8.9	10.0	9.3	9.4	90	89	90	90	68

PUNTA GALERA

Altitud 40 m.

MESES	NEBULOSIDAD (0—10)				FUERZA DEL VIENTO (0—12)				Evaporación mm.	NUMERO DE DIAS CON						
	7a	2p	9p	Media	7a	2p	9p	Media		Nieve	Granizo	Tem. eléc.	Helada	Neblina	Cielo despejado	Cielo nublado
Enero..	5.7	4.8	4.0	4.8	0.9	1.9	1.8	1.5		—	—	—	—	4	9	6
Febrero...	5.6	5.9	5.1	5.5	1.0	1.4	1.1	1.2		—	—	—	18	—	—	12
Marzo....	3.6	4.4	3.2	3.7	0.9	1.9	1.1	1.3		—	—	1	5	15	7	
Abril.....	7.8	7.0	5.4	6.7	1.4	1.4	1.5	1.4		—	—	—	8	2	10	
Mayo.....	6.5	5.9	4.6	5.7	1.6	2.0	1.9	1.8		—	—	—	9	7	11	
Junio.....	7.6	7.3	6.7	7.2	1.4	1.4	1.5	1.4		—	—	1	6	2	16	
Julio.....	8.6	8.0	6.8	7.8	2.6	2.5	2.3	2.5		—	1	—	4	9	20	
Agosto...	8.0	8.2	7.0	7.7	2.3	2.2	2.4	2.3		—	1	—	2	1	19	
Septbre...	7.6	7.2	7.5	7.4	2.5	3.2	2.7	2.8		—	4	—	2	5	20	
Octubre..	5.9	6.0	4.8	5.6	1.2	2.8	2.4	2.1		—	—	—	3	7	11	
Novbre...	7.4	6.2	5.5	6.4	1.1	2.3	1.6	1.7		—	1	—	3	5	12	
Dicbre....	5.9	5.1	4.5	5.2	1.7	2.9	2.4	2.3		—	—	—	—	7	9	
Año.....	6.7	6.1	5.4	6.1	1.6	2.2	1.9	1.9		—	7	2	4	75	69	153

FRECUENCIA DE LOS VIENTOS

MESES	FRECUENCIA DE LOS VIENTOS																O
	N	NNE	NE	ENE	E	ESE	SE	SSE	S	SSW	SW	WSW	W	WNW	NW	NNW	
Enero.....	12	1	1	—	2	1	4	5	28	2	13	1	1	1	4	—	17
Febrero...	23	1	—	—	1	1	15	1	18	2	5	—	—	—	—	—	17
Marzo....	13	—	—	—	3	—	8	2	31	—	9	1	—	2	2	2	20
Abril.....	31	1	—	—	7	1	1	1	5	3	7	—	2	1	4	4	22
Mayo.....	25	1	—	—	8	—	9	2	19	1	5	—	2	—	1	4	14
Junio.....	21	5	9	1	10	1	2	—	3	2	6	—	1	2	6	2	19
Julio.....	22	3	2	—	6	4	6	1	2	—	5	1	3	—	11	8	19
Agosto...	15	—	5	—	7	1	—	1	6	5	12	4	7	6	7	4	13
Septbre...	16	1	1	—	2	—	—	2	6	4	9	1	6	5	15	8	14
Octubre..	12	3	1	3	—	1	5	1	16	1	24	1	2	—	2	2	16
Novbre...	13	1	—	1	3	—	1	3	10	4	15	—	2	1	5	5	26
Dicbre....	10	—	—	1	5	—	6	8	19	4	19	3	8	1	—	—	9
Año.....	213	17	19	7	54	10	57	27	163	28	129	12	34	19	57	39	206

RIO BUENO

Altitud 58 m.

MESES	NEBULOSIDAD (0-10)				FUERZA DEL VIENTO (0-12)				Evaporación mm.	NUMERO DE DIAS CON						
	7a	2p	9p	Media	7a	2p	9p	Media		Nieve	Granizo.	Tem. eléc	Helada	Nebolina	Cielo despejado	Cielo nublado
Enero.....	6.5	4.3	3.8	4.9	1.7	2.5	1.7	1.9		—	1	1	—	1	2	5
Febrero...	7.5	4.6	3.9	5.3	1.6	2.1	1.2	1.6		—	—	—	—	1	4	6
Marzo...	7.8	4.0	1.8	4.5	1.1	1.9	1.2	1.4		—	—	—	—	17	4	2
Abril....	8.6	6.3	3.1	7.0	1.2	1.5	1.1	1.3		—	—	—	—	12	—	9
Mayo.....	9.3	7.1	6.5	7.6	1.4	1.5	1.3	1.4		—	—	—	—	11	1	19
Junio.....	8.8	6.4	7.2	7.5	1.2	1.5	1.2	1.3		—	—	—	—	8	—	15
Julio.....	8.7	6.9	6.8	7.5	1.4	1.7	1.4	1.5		—	—	—	—	6	1	17
Agosto...	8.3	7.3	7.3	7.6	1.0	1.9	1.5	1.5		1	1	—	—	1	—	17
Septbre...	7.8	6.3	5.7	6.6	1.8	2.6	1.7	2.0		—	1	—	—	4	1	13
Octubre..	7.7	4.9	3.7	5.4	1.4	1.9	1.4	1.5		—	—	—	—	5	1	5
Novbre...	7.3	5.8	5.3	6.1	1.5	1.6	1.5	1.5		—	2	1	—	1	2	9
Dicbre....	7.1	4.5	3.5	5.0	1.7	2.5	1.2	1.8		—	1	—	—	—	3	4
Año.....	7.9	5.7	5.1	6.2	1.4	1.9	1.3	1.5		1	6	2	—	67	19	121

MESES	FRECUENCIA DE LOS VIENTOS																
	N	NNE	NE	ENE	E	ESE	SE	SSE	S	SSW	SW	WSW	W	WNW	NW	NNW	C
Enero.....	9	—	—	—	2	—	1	—	63	—	5	—	3	—	8	—	2
Febrero...	13	—	1	—	3	—	2	—	42	—	6	—	3	—	9	—	5
Marzo...	4	—	1	—	1	—	—	—	59	—	4	—	4	—	11	—	9
Abril.....	17	—	3	—	3	—	4	—	23	—	14	—	3	—	13	—	10
Mayo.....	13	—	4	—	7	—	10	—	40	—	3	—	1	—	7	—	8
Junio.....	35	—	4	—	5	—	—	—	18	—	10	—	—	—	3	—	15
Julio.....	37	—	10	—	—	—	6	—	5	—	7	—	1	—	3	—	24
Agosto...	32	—	1	—	1	—	—	—	18	—	13	—	8	—	7	—	13
Septbre...	31	—	1	—	—	—	2	—	30	—	5	—	4	—	12	—	5
Octubre...	20	—	—	—	1	—	1	—	55	—	6	—	6	—	2	—	2
Novbre...	17	—	1	—	—	—	5	—	47	—	10	—	4	—	5	—	1
Dicbre....	7	—	—	—	1	—	2	—	57	—	8	—	7	—	5	—	6
Año.....	235	—	26	—	24	—	33	—	457	—	91	—	44	—	85	—	100

Latitud 41° 08' S

FRUTILLAR

Longitud 73° 00' W

MESES	TEMPERATURA °C										
	7a	2p	9p	Media	Máxima media	Mínima media	Oscilac. diaria	Máxima absoluta	Fecha	Mínima absoluta	Fecha
Enero....	12.9	17.4	12.4	13.8	18.3	8.0	10.3	21.0	28	4.1	23
Febrero...	14.7	19.9	14.6	16.0	21.0	10.4	10.6	24.3	18	5.4	26
Marzo...	12.2	17.5	12.1	13.5	18.7	8.6	10.1	22.4	2	4.6	30
Abril	9.5	13.5	10.0	10.8	14.7	6.5	8.2	20.4	17	2.0	15
Mayo.....	6.8	10.3	7.7	8.1	11.2	4.0	7.2	15.1	12	-1.6	27
Junio.....	6.6	9.9	7.7	8.0	10.7	4.1	6.6	14.9	12	-0.7	23
Julio.....	5.9	9.2	6.5	7.0	10.0	2.8	7.2	13.5	11	-1.6	3,5
Agosto...	6.5	9.4	7.0	7.5	10.3	3.8	6.5	14.6	1	-0.2	22
Septbre...	6.4	10.3	6.7	7.5	11.1	3.1	8.0	17.4	18	-0.3	8
Octubre..	9.4	13.7	9.0	10.3	14.7	5.7	9.0	18.9	31	2.1	22
Novbre...	10.8	14.5	10.4	11.5	16.3	6.2	10.1	20.0	17	1.8	6
Dicbre...	12.2	16.5	11.5	12.9	17.7	7.2	10.5	22.7	31	4.4	2,6
Año.....	9.5	13.5	9.6	10.6	14.6	5.9	8.7	24.3	18-II	-1.6	27-V 3,5-VII

MESES	PRESION ATMOSFERICA A 0° y 45° DE LATITUD mm.				HUMEDAD ABSOLUTA mm.				HUMEDAD RELATIVA %					
	Media	Máxima	Fecha	Mínima	Fecha	7a	2p	9p	Media	7a	2p	9p	Media	Mínima
Enero....	754.2	760.5	31	747.3	19	9.2	9.6	8.5	9.1	83	64	80	76	48
Febrero...	53.4	60.2	1	47.7	23	11.0	11.0	10.3	10.8	88	63	82	78	37
Marzo...	54.4	61.6	31	45.4	3	9.8	10.3	9.2	9.8	91	68	86	82	50
Abril	54.0	60.9	15	42.0	5	8.5	9.3	8.5	8.8	94	79	91	88	56
Mayo.....	54.6	63.3	8	39.6	31	7.0	7.6	7.3	7.3	94	80	91	88	58
Junio.....	54.6	62.1	10	41.7	15	6.8	7.5	7.1	7.1	92	82	89	88	54
Julio.....	53.3	63.7	15	40.0	20	6.4	7.0	6.5	6.6	89	78	88	85	47
Agosto...	55.3	64.8	21	46.0	7	6.8	7.2	6.8	6.9	93	81	90	88	55
Septbre...	53.1	63.7	25	42.4	22	6.7	6.8	6.5	6.7	92	73	88	84	48
Octubre..	55.6	62.4	2,3	44.3	7	7.8	8.3	7.4	7.8	88	71	85	81	52
Novbre...	54.0	60.6	7	46.4	5,30	8.5	9.1	8.2	8.6	86	74	86	82	54
Dicbre...	54.7	60.4	28	50.0	1,4	8.9	9.6	8.4	9.0	83	68	82	78	49
Año.....	754.3	764.8	21-VIII	739.6	31-V	8.1	8.6	7.9	8.2	89	73	86	83	37

FRUTILLAR

Altitud 135 m.

MESES	NEBULOSIDAD (0-10)				FUERZA DEL VIENTO (0-12)				Evaporación mm.	NUMERO DE DIAS CON						
	7a	2p	9p	Media	7a	2p	9p	Media		Nieve	Granizo	Tem. eléc.	Helada	Nebulina	Cielo despejado	Cielo nublado
Enero....	7.0	5.8	4.5	5.8	1.4	2.1	0.9	1.5	39.5	—	1	1	—	—	3	8
Febrero...	7.3	5.5	4.5	5.8	1.1	1.8	1.0	1.3	33.7	—	—	—	—	—	2	8
Marzo....	6.2	5.1	3.1	4.8	0.7	1.5	0.5	0.9	27.1	—	—	—	—	7	5	
Abril.....	7.9	7.6	7.0	7.5	1.3	1.0	0.8	1.0	12.1	—	—	—	1	2	14	
Mayo.....	8.2	7.0	6.7	7.3	1.0	1.1	1.1	1.1	11.4	—	1	1	5	4	1	15
Junio.....	7.3	7.8	7.6	7.5	1.0	0.9	1.1	1.0	11.2	—	1	1	2	3	2	18
Julio.....	7.7	7.9	5.9	7.1	1.0	1.5	1.0	1.1	14.3	—	1	8	—	—	3	15
Agosto....	8.4	8.5	8.4	8.4	1.2	1.3	1.0	1.1	12.0	—	3	3	4	—	—	22
Septbre...	6.7	8.0	7.1	7.3	1.3	1.8	1.1	1.4	18.7	1	7	3	1	—	3	14
Octubre...	8.4	5.3	4.8	6.1	0.9	1.5	0.7	1.0	26.7	—	1	—	—	4	—	9
Novbre...	8.5	7.8	6.3	7.5	0.9	1.3	0.8	1.0	24.5	—	3	1	—	—	—	15
Dicbre....	7.3	6.2	4.5	6.0	1.5	1.9	1.0	1.5	35.6	—	2	—	—	—	4	10
Año.....	7.6	6.8	5.9	6.7	1.1	1.4	0.9	1.1	266.8	1	20	10	21	13	25	153

MESES	FRECUENCIA DE LOS VIENTOS																
	N	NNE	NE	ENE	E	ESE	SE	SSE	S	SSW	SW	WSW	W	WNW	NW	NNW	O
Enero ...	14	—	1	—	—	—	—	—	36	—	6	—	2	—	1	—	33
Febrero...	11	—	—	—	—	—	—	—	19	—	6	—	7	—	3	—	38
Marzo ...	14	—	—	—	—	—	—	—	19	—	6	—	1	—	2	—	51
Abril.....	32	—	—	—	—	—	1	—	3	—	2	—	3	—	2	—	47
Mayo.....	16	—	1	—	—	—	—	—	14	1	7	—	6	—	1	—	47
Junio.....	26	—	4	—	4	—	—	—	3	—	6	—	3	—	3	—	41
Julio.....	27	3	2	—	5	—	—	—	4	—	2	—	2	1	2	—	45
Agosto....	32	2	1	—	—	—	—	—	4	—	3	1	10	—	4	—	36
Septbre...	32	—	1	—	—	—	—	—	5	—	6	—	8	—	9	2	27
Octubre...	13	1	5	—	1	—	1	—	18	1	4	—	7	—	2	—	40
Novbre...	15	—	4	—	1	—	1	—	5	—	8	—	7	—	4	1	44
Dicbre....	13	—	4	—	2	—	1	1	24	—	8	1	1	—	8	1	29
Año.....	245	6	23	—	13	—	4	1	154	2	64	2	57	1	41	4	478.

PUERTO MONTT

Altitud 100 m.

MESES	NEBULOSIDAD				FUERZA DEL VIENTO (0-12)				Evaporación mm.	NUMERO DE DIAS CON						
	7a	2p	9p	Media	7a	2p	9p	Media		Nieve	Granizo	Tem. eléc.	Helada	Neblina	Cielo despejado	Cielo nublado
Enero	6.7	4.1	3.4	4.7	2.6	3.4	2.4	2.8		—	—	—	—	—	1	2
Febrero...	6.9	4.6	5.1	5.5	2.0	2.9	2.2	2.4		—	—	—	—	4	2	6
Marzo....	5.4	4.4	3.8	4.5	2.0	2.4	1.7	2.0		—	2	—	—	3	6	5
Abril....	7.2	6.7	6.2	6.7	2.7	2.4	2.1	2.4		—	—	3	1	5	1	12
Mayo.....	7.1	5.9	5.4	6.1	2.3	2.7	2.2	2.4		—	—	—	4	6	3	11
Junio.....																
Julio....																
Agosto...																
Septbre..																
Octubre..																
Novbre..																
Dicbre...																
Año.....																

MESES	FRECUENCIA DE LOS VIENTOS																
	N	NNE	NE	ENE	E	ESE	SE	SSE	S	SSW	SW	WSW	W	WNW	NW	NNW	C
Enero	19	—	—	—	3	—	1	—	46	—	3	—	8	—	3	—	10
Febrero...	19	—	—	—	—	—	—	—	37	1	3	—	6	—	3	1	14
Marzo....	14	—	—	—	—	—	—	—	49	1	—	—	10	—	9	1	8
Abril....	33	—	—	—	1	—	1	—	12	—	1	—	25	1	11	—	5
Mayo.....	18	—	—	—	—	—	—	—	45	—	—	—	13	—	13	—	4
Junio....																	
Julio....																	
Agosto...																	
Septbre..																	
Octubre..																	
Novbre..																	
Dicbre...																	
Año.....																	

MAULLIN

Altitud 47 m.

MESES	NEBULOSIDAD (0-10)				FUERZA DEL VIENTO (0-12)				Evaporación mm.	NUMERO DE DIAS CON					
	7a	2p	9p	Media	7a	2p	9p	Media		Nieve	Granizo	Tem. eléc.	Helada	Neblina	Cielo despejado
Enero.....	5.7	4.9	5.2	5.3	1.2	2.5	1.7	1.8					1	8	8
Febrero...	6.6	5.3	5.1	5.7	0.6	2.2	0.7	1.1					3	7	7
Marzo.....	5.9	5.2	4.3	5.1	0.8	2.1	0.8	1.2					4	5	5
Abril.....	7.9	7.2	7.4	7.5	1.2	2.6	1.7	1.8			2		2	—	15
Mayo.....	7.2	6.7	6.4	6.8	1.0	2.2	1.0	1.4				2	6	3	10
Junio.....	6.5	6.5	6.0	6.3	0.7	2.0	0.9	1.2			2	3	3	1	7
Julio.....	6.8	6.8	6.3	6.6	1.3	2.4	1.6	1.7		1		7	1	4	14
Agosto...	7.8	7.9	7.6	7.8	1.3	2.0	1.8	1.7			1		—	1	18
Septbre...	6.9	6.6	6.8	6.8	1.4	2.9	1.9	2.1					3	1	10
Octubre...	7.2	5.3	4.8	5.8	0.7	2.5	1.0	1.4					4	1	4
Novbre...	7.8	6.8	6.5	7.0	0.6	2.1	0.7	1.1					2	—	9
Dicbre....	6.3	4.7	5.1	5.4	0.8	2.4	0.5	1.2					—	6	6
Año.....	6.9	6.2	5.9	6.3	0.9	2.3	1.2	1.5		1	5	12	29	33	113

MESES	FRECUENCIA DE LOS VIENTOS																
	N	NNE	NE	ENE	E	ESE	SE	SSE	S	SSW	SW	WSW	W	WNW	NW	NNW	C
Enero.....	13	—	—	—	—	—	—	—	22	—	15	—	15	—	6	—	22
Febrero...	8	—	1	—	—	—	—	—	10	—	6	—	2	—	10	—	47
Marzo.....	7	1	—	1	—	—	—	—	14	—	6	—	7	—	7	—	50
Abril.....	15	—	2	—	3	—	—	—	4	—	—	—	7	—	21	—	38
Mayo.....	9	2	3	2	6	—	—	—	18	—	2	3	1	—	2	—	45
Junio.....	12	1	5	1	3	—	1	—	4	—	3	1	5	—	8	—	46
Julio.....	16	—	5	—	4	—	1	—	14	—	7	—	1	—	9	—	35
Agosto...	20	—	—	—	1	—	—	—	7	—	—	—	17	—	11	—	37
Septbre...	9	1	3	—	—	—	—	—	9	—	5	1	17	1	13	—	31
Octubre...	4	—	—	—	—	—	—	—	14	—	7	—	20	—	3	—	45
Novbre...	9	—	—	—	—	—	—	—	1	—	1	—	22	—	7	—	50
Dicbre....	4	—	—	—	—	—	—	—	9	—	8	—	15	—	9	—	48
Año.....	126	6	19	4	17	—	2	—	126	—	60	5	129	1	106	—	494

Latitud 41° 47' S

PUNTA CORONA

Longitud 73° 52' W

MESES	TEMPERATURA °C										
	7a	2p	9p	Media	Máxima media	Mínima media	Oscilac. diaria	Máxima absoluta	Fecha	Mínima absoluta	Fecha
Enero.....	12.3	14.8	12.6	13.1	15.2	10.2	5.0	17.6	28	8.2	27
Febrero..	13.4	16.3	14.0	14.4	17.0	11.6	5.4	21.0	5	9.0	24,25
Marzo....	12.4	15.6	13.2	13.6	16.1	10.6	5.5	18.8	14,16	6.3	30
Abril.....	10.8	12.4	11.3	11.4	13.2	8.9	4.3	16.3	1	6.3	6
Mayo.....	7.9	10.3	8.8	9.0	11.0	6.8	4.2	13.7	12	4.1	26
Junio.....	8.1	10.1	8.9	9.0	10.7	6.5	4.2	12.8	12	3.8	29
Julio.....	7.6	9.4	8.2	8.4	10.0	5.7	4.3	12.0	31	1.5	3
Agosto...	7.9	9.4	8.2	8.4	9.9	6.1	3.8	12.0	2	2.4	11
Septbre...	7.5	9.6	7.9	8.2	10.2	5.7	4.5	13.2	26	3.0	7
Octubre...	9.3	12.2	9.8	10.3	12.8	7.8	5.0	15.3	6	6.0	22
Novbre...	10.7	12.4	10.5	11.0	13.0	8.7	4.3	16.1	26	4.5	5,6
Dicbre....	11.9	14.2	11.9	12.5	14.8	9.7	5.1	21.5	31	7.0	5
Año.....	9.9	12.2	10.4	10.7	12.8	8.2	4.6	21.5	31-XII	1.5	3-VII

MESES	PRESION ATMOSFERICA A 0° y 45° DE LATITUD mm.					HUMEDAD ABSOLUTA mm.				HUMEDAD RELATIVA %				
	Media	Máxima	Fecha	Mínima	Fecha	7a	2p	9p	Media	7a	2p	9p	Media	Mínima
Enero.....	756.2	763.1	31	746.7	13	9.0	9.1	8.9	9.0	85	73	82	80	59
Febrero...	55.3	62.8	1	47.5	13	10.1	11.0	10.5	10.5	89	80	88	86	62
Marzo....	56.4	63.8	31	45.2	3	9.6	10.5	10.0	10.0	89	79	88	85	64
Abril.....	54.9	62.4	15	41.7	5	8.9	8.8	9.0	8.9	92	82	90	88	65
Mayo.....	56.2	65.5	8	38.9	31	7.3	8.0	7.6	7.6	91	85	89	88	69
Junio....	56.0	63.5	4	42.4	15	7.5	7.8	7.7	7.7	92	84	90	89	61
Julio.....	54.3	66.1	3	39.5	20	7.2	7.3	7.4	7.3	91	81	89	87	54
Agosto...	56.6	66.4	21	45.9	7	7.2	7.3	7.2	7.2	90	83	88	87	54
Septbre...	54.2	66.4	25	40.9	22	6.9	7.2	7.0	7.0	88	80	87	85	55
Octubre...	57.7	63.8	16	44.9	7	7.9	8.2	8.0	8.0	90	78	88	85	57
Novbre...	55.8	62.7	7	47.3	5	8.5	8.6	8.3	8.5	89	80	87	85	62
Dicbre....	56.6	62.5	28	49.6	4	8.7	9.1	8.8	8.9	85	75	85	82	57
Año.....	755.8	766.4	21-VIII 25-IX	738.9	31-V	8.2	8.6	8.3	8.3	89	80	88	85	54

PUNTA CORONA

Altitud 48 m.

MESES	NEBULOSIDAD (0-10)				FUERZA DEL VIENTO (0-12)				Evaporación mm.	NUMERO DE DIAS CON						
	7a	2p	9p	Media	7a	2p	9p	Media		Nieve	Granizo	tem. eléc.	Helada	Neblina	Cielo despejado	Cielo nublado
Enero....	6.4	5.6	6.1	6.0	1.7	3.2	2.1	2.3	18.2	—	1	—	—	1	2	8
Febrero...	7.2	6.5	5.7	6.5	1.7	2.6	2.8	2.3	13.4	—	—	—	—	11	4	14
Marzo....	6.1	5.6	5.2	5.6	1.7	2.3	1.7	1.9	13.0	—	—	1	—	5	3	9
Abril.....	8.3	8.1	7.5	8.0	2.3	2.8	2.9	2.7	8.9	—	1	3	—	10	—	19
Mayo.....	7.5	7.6	6.4	7.2	1.6	1.7	1.7	1.7	8.3	—	—	—	—	6	1	11
Junio.....	7.5	7.8	7.6	7.6	2.3	2.6	2.5	2.5	8.8	—	2	2	—	3	2	19
Julio.....	7.5	7.8	6.9	7.4	3.3	2.9	2.7	2.9	9.7	—	3	3	—	5	3	17
Agosto...	8.5	8.6	7.4	8.2	2.8	3.3	3.1	3.1	10.1	—	4	1	—	6	—	19
Septbre...	7.6	7.2	7.6	7.5	3.0	3.8	3.6	3.5	12.6	—	3	—	—	2	1	15
Octubre...	7.3	5.4	4.5	5.7	1.6	2.6	1.5	1.9	15.5	—	1	—	—	6	4	6
Novbre...	7.9	7.0	6.9	7.3	2.1	2.8	2.0	2.3	14.3	—	1	—	—	4	—	16
Dicbre...	7.1	5.6	5.3	6.0	1.8	2.9	1.9	2.2	21.4	—	—	—	—	6	5	9
Año.....	7.4	6.9	6.4	6.9	2.2	2.8	2.4	2.5	154.2	—	16	10	2	65	25	162

FRECUENCIA DE LOS VIENTOS

MESES	FRECUENCIA DE LOS VIENTOS																
	N	NNE	NE	ENE	E	ESE	SE	SSE	S	SSW	SW	WSW	W	WNW	NW	NNW	C
Enero....	9	1	—	—	—	—	—	—	16	12	28	2	9	1	4	7	4
Febrero...	14	1	1	1	4	1	2	—	8	6	20	2	9	1	6	4	4
Marzo....	11	3	3	—	2	—	—	—	8	3	27	4	10	—	7	5	10
Abril.....	22	1	5	—	3	—	2	—	—	2	25	3	8	—	5	6	8
Mayo.....	11	4	10	—	—	—	4	—	19	—	11	—	18	—	2	—	14
Junio....	16	16	2	—	6	—	8	—	8	—	13	4	6	—	3	2	4
Julio....	20	1	14	—	5	—	6	2	12	—	14	—	5	—	9	3	2
Agosto...	10	2	3	—	3	—	—	—	9	—	24	3	18	2	10	3	1
Septbre...	19	4	—	1	6	—	4	—	6	—	25	1	9	1	12	2	—
Octubre...	6	—	7	1	5	—	6	—	4	—	37	—	11	—	7	—	9
Novbre...	25	1	—	—	2	—	1	—	1	—	26	4	12	1	12	1	4
Dicbre...	13	—	—	—	1	—	1	—	2	—	41	6	16	—	8	—	5
Año.....	176	34	45	37	3	7	34	2	93	23	291	34	131	6	87	33	65

Latitud 43° 34' S

ISLA GUAFO

Longitud 74° 45' W

MESES	TEMPERATURA °C										
	7a	2p	9p	Media	Máxima media	Mínima media	Oscilac. diaria	Máxima absoluta	Fecha	Mínima absoluta	Fecha
Enero....	11.1	13.0	11.5	11.8	14.2	8.6	5.6	17.2	5	6.6	23
Febrero...	12.4	14.7	12.8	13.2	15.8	10.0	5.8	18.5	7	7.6	25
Marzo....	12.0	14.5	12.5	12.9	15.6	9.5	6.1	18.6	9	6.4	21
Abril....	10.2	11.5	10.6	10.7	12.6	7.4	5.2	14.1	17	4.9	6
Mayo....	8.2	9.6	8.6	8.8	10.9	5.6	5.3	15.1	14	2.9	22
Junio....	7.9	9.1	8.4	8.4	10.4	5.0	5.4	13.5	2	2.5	25
Julio....	7.0	8.5	7.6	7.7	9.8	4.5	5.3	12.1	8	1.5	3
Agosto....	7.2	8.4	7.3	7.6	9.3	4.5	4.8	11.0	varias	2.4	24
Septbre...	6.6	7.7	6.9	7.0	8.7	4.1	4.6	11.5	18	1.0	7
Octubre...	8.0	9.6	8.5	8.6	10.6	5.9	4.7	15.9	6	3.9	21,23
Novbre...	9.2	10.8	9.6	9.8	11.9	6.9	5.0	15.5	28	2.8	5
Dicbre...	10.0	11.8	10.5	10.7	13.0	7.6	5.4	17.6	25	5.0	1,6
Año.....	9.1	10.7	9.5	9.7	11.9	6.6	5.3	18.6	9-III	1.0	7-IX

MESES	PRESION ATMOSFERICA a 0° y 45° DE LATITUD mm.					HUMEDAD ABSOLUTA mm.				HUMEDAD RELATIVA %				
	Media	Máxima	Fecha	Mínima	Fecha	7a	2p	9p	Media	7a	2p	9p	Media	Mínima
Enero....	750.5	760.2	31	738.8	13	8.6	9.1	8.9	8.9	88	82	88	86	70
Febrero...	50.0	59.4	1	40.1	22	9.9	10.7	10.0	10.2	92	86	91	90	64
Marzo....	50.7	59.5	31	36.1	3	9.6	10.5	9.6	9.9	91	84	89	88	63
Abril....	48.1	57.5	1	33.7	5	8.4	8.9	8.5	8.6	90	88	89	89	66
Mayo....	50.4	59.8	9	31.7	30	7.3	7.8	7.6	7.6	89	86	89	88	64
Junio ..	50.0	59.1	4	36.3	15	7.2	7.6	7.5	7.4	90	88	90	89	68
Julio ...	48.5	63.1	3	32.2	20	6.6	7.0	6.9	6.8	87	83	87	86	63
Agosto ...	49.8	59.3	21,22	36.0	7	6.9	7.2	7.0	7.0	90	87	90	89	67
Septbre...	47.8	63.9	26	32.4	22	6.5	6.8	6.5	6.6	88	85	87	87	68
Octubre...	52.4	59.3	16	38.1	7	7.1	7.6	7.3	7.3	89	85	88	87	64
Novbre...	50.0	56.9	7	40.6	5	8.1	8.5	8.2	8.3	92	87	91	90	68
Dicbre ...	50.8	57.3	28	42.8	3	8.1	8.6	8.4	8.4	89	83	89	87	65
Año	749.9	763.9	26-IX	731.7	30-V	7.8	8.4	8.0	8.1	90	85	89	88	63

ISLA GUAFO

Altitud 140 m.

MESES	NEBULOSIDAD (0—10)				FUERZA DEL VIENTO (0—12)				Evaporación mm.	NUMERO DE DIAS CON						
	7a	2p	9p	Media	7a	2p	9p	Media		Nieve	Granizo	Tem. eléc.	Helada	Nebulina	Cielo despejado	Cielo nublado
Enero....	7.8	7.2	7.6	7.5	3.6	3.8	3.8	3.7	10.0	—	—	1	—	11	—	17
Febrero..	8.4	6.9	7.7	7.7	2.9	3.1	3.2	3.1	8.3	—	—	—	—	16	—	17
Marzo...	6.9	6.1	6.6	6.5	3.7	4.0	4.0	3.9	6.5	—	—	—	—	14	2	13
Abril....	9.3	8.8	8.4	8.8	5.1	5.0	5.4	5.1	2.1	—	1	1	—	20	—	23
Mayo....	8.0	7.9	7.5	7.8	4.5	4.2	4.9	4.5	4.1	—	1	—	—	13	—	18
Junio....	7.8	8.1	7.8	7.9	5.4	5.5	5.8	5.5	4.1	—	—	1	1	18	—	19
Julio....	7.9	8.0	7.6	7.8	5.4	5.3	4.9	5.2	3.4	—	2	1	4	9	—	17
Agosto..	8.6	7.6	7.7	8.0	4.9	4.6	4.6	4.7	3.1	—	2	—	—	11	—	21
Septbre..	8.5	6.8	7.4	7.6	4.9	4.3	4.2	4.5	4.2	—	3	—	—	8	1	15
Octubre..	7.9	7.3	7.1	7.4	3.4	3.6	3.7	3.5	8.6	—	—	—	—	11	—	16
Novbre..	8.5	8.5	8.5	8.5	3.8	3.7	3.7	3.7	5.5	—	—	—	—	13	—	19
Dicbre..	8.0	7.2	8.3	7.8	3.8	3.7	3.9	3.8	10.8	—	—	—	—	11	—	17
Año.....	8.1	7.5	7.7	7.8	4.3	4.2	4.3	4.3	70.7	—	9	4	5	155	3	212

MESES	FRECUENCIA DE LOS VIENTOS																
	N	NNE	NE	ENE	E	ESE	SE	SSE	S	SSW	SW	WSW	W	WNW	NW	NNW	O
Enero....	7	2	7	—	1	—	—	—	5	3	34	2	18	1	11	2	—
Febrero..	6	—	5	1	1	—	3	1	12	3	24	—	5	—	19	—	3
Marzo...	7	—	19	—	—	—	1	—	12	—	30	1	12	—	10	—	1
Abril.....	6	—	24	—	1	—	1	—	—	—	19	—	12	—	26	—	1
Mayo....	7	—	16	—	1	—	—	1	3	—	47	1	10	—	7	—	—
Junio....	4	—	31	—	5	—	9	—	4	—	30	—	5	—	2	—	—
Julio....	7	—	37	—	3	—	9	—	1	—	26	—	7	—	3	—	—
Agosto..	3	—	15	—	1	—	2	—	—	2	26	—	21	—	18	2	3
Septbre..	6	—	25	—	—	—	—	—	—	—	34	1	8	—	14	1	1
Octubre..	7	—	10	—	—	—	5	—	7	—	48	—	3	—	8	—	5
Novbre..	10	2	19	1	1	—	—	—	3	2	19	5	13	2	11	1	1
Dicbre..	3	—	8	—	1	—	—	—	2	4	37	2	19	1	13	—	2
Año.....	73	4	216	2	15	1	30	2	49	14	374	12	133	4	142	6	17

Latitud 52° 24' S

PUNTA DUNGNESS

Longitud 68° 26' W

MESES	TEMPERATURA °C										
	7a	2p	9p	Media	Máxima media	Mínima media	Oscilac. diaria	Máxima absoluta	Fecha	Mínima absoluta	Fecha
Enero....	10.0	13.5	10.5	11.1	13.9	7.5	6.4	17.6	10	5.2	3
Febrero...	9.4	13.1	10.2	10.7	13.5	7.1	6.4	18.0	22	4.5	12,13
Marzo....	9.1	12.4	9.7	10.2	12.6	6.7	5.9	17.2	2	1.5	22
Abril.....	7.2	9.9	7.9	8.2	10.5	5.5	5.0	14.4	11	2.5	16
Mayo.....	4.5	6.6	5.1	5.3	6.9	2.6	4.3	10.8	2	-3.0	26
Junio....	2.4	4.1	2.8	3.0	4.6	0.3	4.3	9.0	10	-5.8	24
Julio.....	1.8	3.6	2.4	2.6	4.0	-0.2	4.2	5.8	13	-4.3	7
Agosto...	2.1	3.9	2.2	2.6	4.2	0.4	3.8	7.5	4	-4.5	30
Septbre...	2.8	4.5	3.0	3.3	4.9	1.2	3.7	8.5	26	-4.5	1
Octubre...	6.0	6.5	5.5	5.9	8.7	3.3	5.4	11.4	6	-0.2	9
Novbre....	7.9	10.3	7.0	8.0	10.5	4.7	5.8	15.8	23	1.7	9,13
Dicbre....	9.7	12.4	8.9	10.0	12.5	6.7	5.8	19.2	22	2.7	3
Año.	6.1	8.4	6.3	6.8	8.9	3.8	5.1	19.2	22-XII	-5.8	24-VI

MESES	PRESION ATMOSFERICA A 0° y 45° DE LATITUD mm.				HUMEDAD ABSOLUTA mm.				HUMEDAD RELATIVA %					
	Media	Máxima	Fecha	Mínima	Fecha	7a	2p	9p	Media	7a	2p	9p	Media	Mínima
Enero	749.0	760.6	4	734.9	5	6.6	6.5	7.0	6.7	72	57	74	68	35
Febrero...	47.9	59.8	11	34.9	9	7.1	7.2	7.1	7.1	80	63	76	73	35
Marzo....	51.7	65.4	15	34.8	20	7.0	7.1	7.1	7.1	81	66	79	75	38
Abril.....	44.8	61.5	26	27.3	29	6.1	6.2	6.3	6.2	80	69	79	76	18
Mayo....	50.0	67.9	14	30.4	20	5.3	5.7	5.4	5.5	83	78	83	81	61
Junio....	53.2	69.9	3	31.0	11	4.5	4.8	4.6	4.6	82	78	82	81	63
Julio....	52.8	70.0	7	30.6	20	4.5	4.6	4.6	4.6	85	79	84	83	61
Agosto...	49.1	73.7	31	32.2	15	4.7	4.8	4.6	4.7	87	79	86	84	60
Septbre...	52.3	71.5	1	33.0	10	4.7	4.7	4.8	4.7	84	75	85	81	47
Octubre...	54.3	68.3	5	40.1	26	5.6	5.7	5.7	5.7	80	69	84	78	54
Novbre...	49.0	62.4	17	32.7	29	5.7	5.6	5.9	5.7	72	60	78	70	21
Dicbre...	50.3	63.3	30	36.1	3	6.4	6.5	6.5	6.5	72	60	76	69	43
Año.....	750.3	773.7	31-VIII	727.3	29-IV	5.7	5.8	5.8	5.8	79	69	80	76	18

PUNTA DUNGNESS

Altitud 5 m.

MESES	NEBULOSIDAD (0-10)				FUERZA DEL VIENTO (0-12)				Evaporación mm.	NUMERO DE DIAS CON						
	7a	2p	9p	Media	7a	2p	9p	Media		Nieve	Granizo	Tem. eléc.	Helada	Nebolina	Cielo despejado	Cielo nublado
Enero.....	6.2	6.8	6.7	6.6	4.3	4.5	4.6	4.5		—	—	—	—	—	—	9
Febrero...	7.2	7.0	6.3	6.8	4.3	4.6	4.5	4.5		—	—	1	—	—	—	9
Marzo....	6.7	6.6	6.7	6.7	4.0	4.0	3.5	3.8		—	—	—	—	1	—	9
Abril.....	5.7	6.1	6.2	6.0	4.1	4.1	3.9	4.0		—	1	—	—	—	2	5
Mayo.....	6.4	6.6	4.9	6.0	4.7	4.4	4.5	4.5		1	—	—	—	—	1	8
Junio.....	4.0	4.9	4.9	4.6	3.2	3.8	3.6	3.5		2	—	—	1	2	8	4
Julio.....	5.1	5.3	3.6	4.7	3.9	4.3	3.9	4.0		1	—	—	1	—	10	8
Agosto...	6.3	6.7	5.4	6.1	4.3	4.2	3.7	4.1		4	—	—	—	2	3	10
Septbre...	6.5	7.4	6.2	6.7	4.1	3.8	4.1	4.0		—	—	—	—	7	3	13
Octubre...	6.1	5.7	5.4	5.7	4.3	4.4	4.0	4.2		—	—	—	—	1	3	4
Novbre...	5.8	6.5	5.1	5.8	3.9	4.0	3.3	3.7		—	—	—	—	—	2	6
Dicbre....	6.3	7.3	6.8	6.8	3.9	3.6	3.6	3.7		—	2	—	—	—	1	9
Año.....	6.0	6.4	5.7	6.0	4.1	4.1	3.9	4.0		8	3	1	2	13	33	94

MESES	FRECUENCIA DE LOS VIENTOS																	
	N	NNE	NE	ENE	E	ESE	SE	SSE	S	SSW	SW	WSW	W	WNW	NW	NNW	C	
Enero.....	2	1	1	3	1	—	1	—	1	3	45	13	5	3	3	5	6	
Febrero...	2	—	3	—	—	—	—	—	1	2	40	19	2	1	6	4	4	
Marzo....	4	1	7	—	1	—	—	—	1	2	35	13	7	4	5	6	7	
Abril.....	7	—	6	—	—	—	—	—	1	30	14	7	5	12	4	4	4	
Mayo.....	—	—	—	—	2	—	4	1	—	1	41	20	6	8	6	1	3	
Junio.....	4	—	3	—	—	—	—	—	2	3	19	19	15	4	7	4	10	
Julio.....	4	—	4	—	—	—	—	—	—	3	46	6	11	1	7	1	10	
Agosto...	9	2	3	—	1	4	1	1	11	34	7	4	2	6	1	7	4	
Septbre...	8	3	16	3	2	—	4	—	—	8	29	6	2	—	4	1	4	4
Octubre...	6	1	2	—	—	—	—	—	—	4	47	13	7	2	7	—	4	
Novbre...	3	2	6	—	1	1	2	1	—	—	40	19	4	1	4	1	5	
Dicbre....	6	1	3	—	1	—	1	—	1	1	44	12	4	4	8	5	2	
Año.....	55	11	54	6	8	2	16	3	7	39	450	161	74	35	75	33	66	

Latitud 52° 24' S

I. EVANGELISTAS

Longitud 75° 06' W

MESES	TEMPERATURA °C										Fecha	Mínima absoluta	Fecha
	7a	2p	9p	Media	Máxima media	Mínima media	Oscilac. diaria	Máxima absoluta					
Enero.....	8.1	8.7	8.4	8.4	9.4	5.7	3.7	11.3	4	4.2	20		
Febrero...	8.3	8.7	8.1	8.3	9.5	6.0	3.5	14.0	19	3.2	15		
Marzo....	8.7	9.0	8.8	8.8	9.9	6.5	3.4	11.5	8	3.2	22		
Abril.....	7.3	7.5	7.3	7.4	8.7	5.2	3.5	11.2	27	2.3	13		
Mayo.....	5.7	5.8	5.8	5.8	7.0	3.5	3.5	11.7	15	0.2	21		
Junio.....	5.0	5.3	5.1	5.1	6.2	3.2	3.0	9.0	25	0.1	16		
Julio.....	4.2	4.5	4.4	4.4	5.3	2.3	3.2	7.8	5,6	-3.1	2		
Agosto...	4.2	4.5	4.5	4.4	5.8	2.7	3.1	8.4	17	-2.0	30		
Septbre...	4.2	4.9	4.8	4.7	5.8	2.2	3.6	8.6	23	0.0	12,15		
Octubre..	5.9	6.2	5.9	6.0	7.0	3.4	3.6	9.4	7	0.9	23		
Novbre...	5.9	6.4	6.2	6.2	7.4	3.4	4.0	8.6	26,27	0.6	4		
Dicbre....	7.4	8.1	7.6	7.7	8.9	5.2	3.7	11.5	21	1.6	10		
Año.....	6.2	6.6	6.4	6.4	7.6	4.1	3.5	140	19-II	-3.1	2-VII		

MESES	PRESION ATMOSFERICA A 0° y 45° DE LATITUD mm.					HUMEDAD ABSOLUTA mm.				HUMEDAD RELATIVA %				
	Media	Máxima	Fecha	Mínima	Fecha	7a	2p	9p	Media	7a	2p	9p	Media	Mínima
Enero.....	745.9	760.9	23	732.1	16	6.9	6.8	6.8	6.8	85	81	83	83	66
Febrero...	46.1	59.5	16	32.3	13	7.0	6.9	6.8	6.9	85	82	84	84	63
Marzo....	46.8	63.1	30	32.4	20	6.9	7.0	7.2	7.0	82	81	84	82	61
Abril.....	39.7	55.7	15	20.0	29	6.5	6.5	6.4	6.5	84	83	83	83	65
Mayo.....	47.1	65.6	14	26.9	20	5.9	5.8	5.7	5.8	85	83	82	83	47
Junio.....	47.3	62.0	2	27.3	11	5.4	5.6	5.4	5.5	83	82	81	82	63
Julio.....	49.9	67.5	2	26.9	20	5.4	5.4	5.5	5.4	87	85	89	87	68
Agosto....	45.7	63.6	29	21.8	23	5.6	5.5	5.7	5.6	89	86	90	88	53
Septbre...	47.7	64.5	17	29.7	10	5.2	5.3	5.5	5.3	84	81	85	83	65
Octubre...	52.6	67.4	29	38.3	22	6.3	6.0	6.0	6.1	90	85	87	87	66
Novbre...	46.1	59.9	20	31.3	29	6.0	5.8	6.1	6.0	86	80	85	84	64
Dicbre....	47.4	56.4	20	30.4	3	6.6	6.6	6.7	6.6	85	81	86	84	58
Año.....	746.8	767.5	2-VII	720.0	29-IV	6.1	6.1	6.1	6.1	85	82	85	84	47

I. EVANGELISTAS

Altitud 55 m.

MESES	NERULOSIDAD (0-10)				FUERZA DEL VIENTO (0-12)				Evaporación mm.	NUMERO DE DIAS CON						
	7a	2p	9p	Media	7a	2p	9p	Media		Nieve	Granizo	Tem. eléc	Helada	Nebolina	Cielo despejado	Cielo nublado
Enero	9.4	8.5	9.2	9.0	4.5	3.6	3.7	3.9		—	1	—	—	—	—	25
Febrero...	9.0	8.4	8.5	8.6	4.5	3.8	4.3	4.2		—	3	—	—	1	—	21
Marzo....	9.1	8.8	9.2	9.0	3.9	3.2	3.4	3.5		1	6	—	—	5	—	26
Abril.....	9.8	9.2	9.0	9.3	4.3	3.4	3.7	3.8		—	6	—	—	1	—	28
Mayo.....	9.4	9.0	9.2	9.2	4.4	3.5	3.5	3.8		4	6	—	1	3	—	27
Junio	9.1	8.6	6.8	8.2	4.1	3.4	3.6	3.7		3	5	—	—	4	1	19
Julio.	9.2	8.7	8.5	8.8	4.4	3.4	3.9	3.9		7	8	—	—	4	1	26
Agosto...	9.3	9.1	9.0	9.1	4.9	5.1	5.1	5.0		6	12	—	2	4	—	29
Septbre..	8.7	8.8	8.9	8.8	3.9	4.2	4.2	4.1		2	4	—	—	1	—	27
Octubre..	9.1	9.2	9.5	9.3	4.5	4.6	4.6	4.5		—	2	—	—	2	—	28
Novbre...	8.9	8.8	8.8	8.8	4.8	4.4	4.7	4.6		1	4	—	—	2	—	25
Dicbre....	9.3	9.0	9.4	9.2	5.0	4.5	4.6	4.7		—	2	—	—	1	—	29
Año.....	9.2	8.8	8.8	8.9	4.4	3.9	4.1	4.1		24	59	—	3	28	2	310

MESES	FRECUENCIA DE LOS VIENTOS																
	N	NNE	NE	ENE	E	ESE	SE	SSE	S	SSW	SW	WSW	W	WNW	NW	NNW	O
Enero.....	5	—	—	—	—	—	—	1	—	1	18	15	15	5	30	3	—
Febrero...	4	—	—	—	—	—	—	—	3	2	40	3	12	6	10	4	—
Marzo....	1	—	1	1	4	—	1	—	2	5	17	4	26	1	26	3	1
Abril.....	7	—	—	—	—	—	—	1	2	4	19	—	19	1	31	5	1
Mayo.....	2	—	—	—	2	1	3	—	4	6	34	3	10	1	27	—	—
Junio.....	1	—	3	—	9	—	5	1	1	1	15	1	11	3	38	1	—
Julio.....	4	—	8	—	3	—	—	—	8	5	23	7	4	2	28	—	1
Agosto...	5	—	2	—	3	—	3	—	3	6	24	3	6	3	32	3	—
Septbre..	—	—	14	2	11	—	1	2	1	18	19	4	1	1	13	2	1
Octubre..	—	—	1	—	—	—	—	—	—	1	32	1	3	2	49	4	—
Novbre...	—	1	—	—	—	—	4	—	4	4	30	3	5	3	32	4	—
Dicbre....	1	—	—	—	—	—	—	—	3	6	18	5	7	4	47	2	—
Año.....	30	1	29	3	32	1	17	5	31	59	289	49	119	32	363	31	4

Latitud 53° 10' S

PUNTA ARENAS.

Longitud 70° 54' W

MESES	TEMPERATURA °C										
	7a	2p	9p	Media	Máxima media	Mínima media	Oscilac. diaria	Máxima absoluta	Fecha	Mínima absoluta	Fecha
Enero.....	9.9	12.8	10.0	10.7	14.0	7.2	6.8	17.0	7	4.8	13
Febrero...	9.1	11.9	9.2	9.8	13.4	6.9	6.5	20.4	1	3.2	15
Marzo....	8.6	11.5	9.3	9.7	12.6	6.8	5.8	17.0	2	3.9	23
Abril....	5.9	9.1	7.0	7.2	9.9	4.8	5.1	16.6	24	1.5	13
Mayo....	4.2	6.0	4.4	4.8	6.9	2.4	4.5	13.3	16	—2.9	27
Junio....	1.9	3.6	2.3	2.5	4.4	0.8	3.6	8.6	26	—1.2	23
Julio....	2.0	3.7	2.3	2.6	4.1	0.6	3.5	7.4	31	—2.5	24
Agosto...	2.4	4.4	2.3	2.8	4.9	1.0	3.9	9.7	25	—2.7	31
Septbre...	2.8	5.1	3.7	3.8	5.9	1.3	4.6	10.0	varias	—3.2	14
Octubre...	7.0	9.7	7.2	7.8	11.2	3.5	7.7	15.0	29	—2.0	7,14
Novbre...	8.1	10.2	8.1	8.6	11.9	4.8	7.1	15.2	26	1.0	9
Dicbre....	9.4	12.7	10.2	10.6	14.7	6.1	8.6	24.6	21	2.0	11
Año.....	5.9	8.4	6.3	6.7	9.5	3.9	5.6	24.6	21-XII	—4.2	23-VI

MESES	PRESION ATMOSFERICA A 0° y 45° DE LATITUD mm.					HUMEDAD ABSOLUTA mm.				HUMEDAD RELATIVA %				
	Media	Máxima	Fecha	Mínima	Fecha	7a	2p	9p	Media	7a	2p	9p	Media	Mínima
	Enero....	747.2	759.3	23	733.5	5	5.8	5.8	5.9	5.8	64	53	64	60
Febrero...	45.9	58.0	4	31.3	9	5.8	5.7	5.8	5.8	67	55	66	63	32
Marzo....	48.6	63.5	30	33.7	20	6.4	6.9	6.3	6.5	77	68	72	72	44
Abril.....	42.2	58.6	26	22.5	29	5.4	5.8	6.0	5.7	77	66	77	73	47
Mayo.....	47.8	66.8	14	25.4	20	4.9	4.9	4.7	4.8	79	69	75	74	51
Junio....	50.6	67.6	2	28.9	11	4.2	4.5	4.2	4.3	80	75	77	77	43
Julio.....	51.3	67.6	7	28.0	20	4.1	4.1	4.1	4.1	77	69	76	74	42
Agosto...	47.6	69.5	31	31.1	26	4.2	4.3	4.4	4.3	78	69	81	76	39
Septbre...	50.7	67.8	1	33.3	10	4.5	4.4	4.6	4.5	79	67	76	74	36
Octubre...	53.6	65.5	30	38.1	26	5.0	5.0	5.1	5.0	67	56	67	63	31
Novbre...	47.3	60.9	17	29.3	29	4.9	4.7	5.0	4.9	61	50	61	57	31
Dicbre...	48.6	60.9	30	34.6	4	6.0	7.0	6.4	6.5	67	61	68	65	22
Año.....	748.5	769.5	31-VIII	722.5	29-IV	5.1	5.3	5.2	5.2	73	63	71	69	22

PUNTA ARENAS

Altitud 28 m.

MESES	NEBULOSIDAD (0—10)				FUERZA DEL VIENTO (0—12)				Evaporación mm.	NUMERO DE DIAS CON						
	7a	2p	9p	Media	7a	2p	9p	Media		Nieve	Granizo	Tem. eléc.	Helada	Neblina	Cielo despejado	Cielo nublado
Enero ...	8.0	8.7	7.8	8.2	2.5	3.3	2.2	2.7							1	20
Febrero...	7.1	8.6	7.3	7.7	2.9	3.8	1.9	2.9							1	13
Marzo ...	8.2	7.6	6.5	7.4	2.1	3.5	1.9	2.5								13
Abril	7.2	7.9	7.2	7.4	2.2	2.1	1.7	2.0			1	1	1	2		12
Mayo	7.5	6.9	5.8	6.7	2.3	2.2	1.9	2.1		2				1	1	11
Junio	7.2	7.6	6.0	6.9	2.1	1.4	2.1	1.8		4			2	4	2	11
Julio	7.3	7.3	6.1	6.9	1.9	1.9	1.6	1.8		3	1		2	3	1	14
Agosto...	7.9	7.7	6.2	7.3	1.6	1.9	1.6	1.7		12	1		1		2	14
Septbre..	7.0	8.1	6.9	7.3	2.3	2.8	2.4	2.5		4			1		2	15
Octubre..	5.8	6.1	6.0	6.0	2.0	3.1	1.5	2.2							1	3
Novbre...	5.4	5.5	5.1	5.3	2.3	2.4	1.2	2.0							3	2
Dicbre...	7.1	7.6	7.2	7.3	1.3	1.9	1.1	1.4								11
Año	7.1	7.4	6.5	7.0	2.1	2.5	1.7	2.1		25	3	1	6	16	13	139

FRECUENCIA DE LOS VIENTOS

MESES	N	NNE	NE	ENE	E	ESE	SE	SSE	S	SSW	SW	WSW	W	WNW	NW	NNW	C
Enero.....	1	3	4	2	—	—	—	1	4	11	5	13	10	13	12	9	5
Febrero...	2	3	2	2	—	—	1	2	3	4	3	19	12	5	7	8	11
Marzo...	7	8	5	1	2	—	1	1	3	—	5	10	12	11	11	5	11
Abril.....	7	5	8	—	1	—	1	—	3	3	6	7	6	11	14	6	12
Mayo	3	7	1	—	2	—	—	—	3	7	2	2	7	17	9	8	18
Junio	7	1	4	—	—	—	—	1	2	2	2	—	7	15	16	8	18
Julio	4	5	3	—	1	—	—	—	4	6	12	7	8	7	13	1	22
Agosto...	15	1	8	1	—	—	2	3	5	5	14	10	8	4	11	1	5
Septbre..	5	7	6	1	8	3	4	3	7	9	16	2	7	1	6	1	4
Octubre...	8	—	7	—	1	—	—	—	2	—	15	1	14	13	16	—	16
Novbre...	9	5	7	3	1	—	—	—	—	3	12	7	9	6	6	10	12
Dicbre...	11	3	10	4	1	—	—	—	—	1	10	2	3	5	10	13	20
Año.....	79	48	65	14	17	3	9	11	36	51	109	87	103	108	131	70	154

Latitud 53° 47' S

CABO SAN ISIDRO

Longitud 70° 58' W

MESES	TEMPERATURA °C										
	7a	2p	9p	Media	Máxima media	Mínima media	Oscilac. diaria	Máxima absoluta	Fecha	Mínima absoluta	Fecha
Enero.....	8.7	10.7	8.3	9.0	11.6	5.2	6.4	14.6	31	3.0	20
Febrero...	7.5	10.3	7.6	8.2	11.0	4.9	6.1	19.0	1	1.1	15
Marzo....	7.4	10.3	7.8	8.3	10.9	5.0	5.9	13.8	12	2.2	22
Abril.....	5.5	7.2	5.9	6.1	8.0	3.2	4.8	12.1	1	0.2	13
Mayo.....	4.3	5.3	4.0	4.4	6.0	1.9	4.1	11.3	17	-2.5	21
Junio....	3.0	4.0	3.1	3.3	5.6	0.3	5.3	10.2	26	-3.2	19
Julio.....	2.8	3.9	3.0	3.2	4.7	0.4	4.3	9.0	30	-2.6	23
Agosto...	2.4	3.7	2.6	2.8	4.3	0.3	4.0	8.8	20	-3.0	30
Septbre...	3.4	4.4	3.4	3.6	5.9	1.3	4.6	8.6	30	-3.0	14
Octubre..	6.8	8.0	6.4	6.9	10.2	3.2	7.0	13.2	7	0.9	11
Novbre ..	7.2	8.6	6.7	7.3	10.6	3.4	7.2	14.8	26	-0.5	8
Dicbre....	8.8	10.4	8.1	8.8	12.0	4.9	7.1	17.6	21	1.0	9
Año.....	5.6	7.2	5.6	6.1	8.4	2.8	5.6	19.0	1-II	-3.2	19-VI

MESES	PRESION ATMOSFERICA A 0° y 45° DE LATITUD mm.					HUMEDAD ABSOLUTA mm.				HUMEDAD RELATIVA %				
	Media	Máxima	Fecha	Mínima	Fecha	7a	2p	9p	Media	7a	2p	9	Media	Mínima
Enero.....	745.8	756.5	23	734.3	5	6.6	7.0	6.7	6.8	79	73	81	78	52
Febrero...	44.1	56.0	4	28.9	9	6.5	6.5	6.4	6.5	83	70	81	78	49
Marzo....	47.1	61.1	30	33.4	20	6.7	7.0	6.5	6.7	85	75	82	81	52
Abril.....	41.4	56.8	26	23.9	29	5.8	6.0	5.9	5.9	85	78	84	82	64
Mayo.....	46.4	64.0	14	26.4	20	5.5	5.4	5.3	5.4	87	80	85	84	69
Junio....	49.2	65.0	2	26.4	11	5.4	5.7	5.5	5.5	93	92	94	93	72
Julio.....	49.7	64.9	7	29.5	20	5.3	5.5	5.4	5.4	95	91	94	93	67
Agosto...	46.2	66.6	31	31.3	26	5.1	5.2	5.1	5.1	92	87	91	90	65
Septbre...	48.7	64.9	1	33.1	6	5.5	5.6	5.4	5.5	93	89	91	91	72
Octubre..	50.7	63.0	29	36.9	22	6.5	6.5	6.2	6.4	87	80	86	84	68
Novbre...	45.8	59.0	17	29.9	29	6.6	7.0	6.4	6.7	87	84	87	86	59
Dicbre....	50.7	63.0	29	36.9	22	6.5	6.5	6.2	6.4	87	80	86	84	68
Año.....	747.2	766.6	31-VIII	723.9	29-IV	6.0	6.2	5.9	6.0	88	82	87	86	49

CABO SAN ISIDRO

Altitud 20 m.

MESES	NEBULOSIDAD (0 10)				FUERZA DEL VIENTO (0-12)				Evaporación mm.	NUMERO DE DIAS CON						
	7a	2p	9p	Media	7a	2p	9p	Media		Nieve	Granizo	Tem. eléc.	Helada	Neblina	Cielo despejado	Cielo nublado
Enero....	7.7	7.6	7.8	7.7	4.8	5.0	3.8	4.5	—	—	—	—	—	—	14	
Febrero...	7.6	7.5	6.3	7.1	4.5	5.8	4.1	4.8	—	1	—	—	3	—	9	
Marzo...	8.0	7.8	7.2	7.7	4.3	5.1	4.2	4.5	—	—	—	—	2	—	13	
Abril....	8.2	8.1	7.5	7.9	4.3	4.7	4.1	4.4	3	—	—	—	—	—	14	
Mayo.....	8.1	8.0	6.6	7.5	4.4	4.0	3.5	3.9	5	—	—	—	—	—	15	
Junio....	7.2	8.3	6.5	7.3	2.3	2.5	2.6	2.5	6	—	—	1	2	—	13	
Julio.....	7.5	7.5	6.1	7.0	4.0	3.9	3.6	3.8	9	—	—	—	—	—	14	
Agosto...	8.5	8.1	7.1	7.9	3.4	3.8	4.2	3.8	16	—	—	2	1	1	19	
Septbre...	8.3	8.9	7.6	8.3	4.3	4.8	4.7	4.6	6	—	—	—	—	1	22	
Octubre...	7.5	7.4	7.1	7.3	3.5	3.9	2.9	3.4	3	1	—	—	1	—	12	
Novbre...	7.5	7.5	6.3	7.1	3.1	3.9	3.0	3.3	3	1	—	—	—	1	14	
Dicbre...	8.5	7.8	7.2	7.8	2.6	2.5	2.3	2.5	2	—	—	—	—	—	18	
Año	7.9	7.8	6.9	7.5	3.8	4.2	3.5	3.8	53	3	—	3	9	3	177	

FRECUENCIA DE LOS VIENTOS

MESES	N	NNE	NE	ENE	E	ESE	SE	SSE	S	SSW	SW	WSW	W	WNW	NW	NNW	C
Enero....	13	1	7	—	11	—	2	—	2	1	52	2	1	—	1	—	—
Febrero...	6	—	4	—	—	—	—	—	5	1	51	—	—	3	5	—	9
Marzo....	21	1	4	1	—	—	1	—	7	—	38	3	3	3	3	—	6
Abril.....	25	1	6	—	1	—	3	—	3	1	33	—	3	3	1	—	10
Mayo.....	17	2	—	—	1	—	2	2	2	4	45	2	1	—	—	—	15
Junio.....	26	—	8	—	—	—	—	—	1	—	31	—	—	—	6	—	18
Julio.....	24	—	4	—	1	—	—	—	1	—	50	—	—	—	1	—	12
Agosto...	21	1	13	—	1	—	—	—	1	—	44	—	—	—	—	—	12
Septbre...	25	—	10	—	2	—	—	—	7	—	35	—	—	—	6	—	5
Octubre...	19	—	3	—	1	—	—	—	2	—	44	6	2	—	3	—	13
Novbre...	14	—	5	—	2	—	—	—	5	—	47	—	4	—	5	—	8
Dicbre....	19	—	—	—	1	—	—	—	12	—	39	—	—	—	—	—	22
Año.....	230	6	64	1	21	—	8	2	48	7	509	13	14	6	33	3	130

RESUMENES ANUALES

RESUMENES ANUALES

ESTACIONES	TEMPERATURA C°										Fecha
	7a	2p	9p	Media	Máxima media	Mínima media	Oscilac. diaria	Máxima absoluta	Mínima absoluta	Fecha	
Tacna.....	15.6	25.1	15.3	17.8	26.4	12.0	14.4	32.3	3-II	5.0	9-IX
Iquique.....	16.1	19.8	17.4	17.7	20.9	11.5	9.4	30.6	22-II	7.2	1-VII
Antofagasta.....	15.2	19.8	16.0	16.8	20.6	14.3	6.3	28.5	21-I 22-II	9.5	2-VIII 8-IX
Refresco.....	13.6	23.1	11.6	15.0		5.2		33.0	varias	0.0	4,12-VII
Taltal.....	17.2	20.1	16.5	17.6	22.2	14.8	7.4	30.3	16-I	10.0	26-V
Caldera.....											
Potrerillos.....											
La Serena.....	13.7	17.5	14.4	15.0	19.4	11.4	8.0	25.7	22-II	5.1	8-IX
Punta Tortuga.....	13.3	16.7	14.6	14.8	17.6	12.6	5.0	24.0	2-II	7.2	8-IX
Ovalle.....	12.7	22.0	12.8	15.1	23.0	8.9	14.1	31.0	varias	2.0	8,9-IX
Zapallar.....	13.3	17.1	13.2	14.2	17.9	11.0	6.9	25.9	3-II	5.0	9-IX
Baños Jahuel..	11.9	21.8	14.9	15.9	21.9	9.8	12.1	33.0	12-II	0.0	5-VIII 7-IX
Los Andes.....	10.9	23.3	13.4	15.2	24.2	6.8	17.4	35.0	12-II 15-XI	-3.0	17-IX
Quillota.....	10.8	21.6	12.9	14.6	22.3	8.6	13.7	34.0	15-XI	0.5	27-VIII
Punta Angeles	12.3	17.5	14.2	14.6	18.9	11.0	7.9	29.5	15-XI	5.1	7-IX
Santiago.....	10.4	21.9	12.3	14.2	22.2	7.6	14.6	33.0	7-I	-2.3	9-IX
I. J. Fernández	12.2	14.6	12.4	12.9	16.2			25.4	1-III	4.8	3-V
El Teniente...	9.0	11.9	7.9	9.2	14.1	5.4	8.7	23.9	1-II	-8.8	7-IX
San Fernando...	9.0	18.7	12.9	13.4	19.9	7.8	12.1	32.3	5-II	-1.5	7-VII
Curicó.....	10.0	21.5	13.0	14.4	22.4	6.9	15.5	35.6	1-II	-3.3	7-VII
Talca.....	10.4	20.8	13.9	14.8	22.0	7.4	14.6	35.5	1-II	-2.0	6-V
Punta Carranza	12.3	14.6	12.5	12.9	16.1	9.1	7.0	22.8	14-I	3.8	27-VII
Punta Tumbes..											
Punta Lavapié..	12.8	15.4	13.3	13.7	16.6	9.6	7.0	33.5	1-II	1.3	13-VII
Contulmo.....	10.1	18.6	11.2	12.8	19.6	7.0	12.6	35.0	1-II	-4.2	5-VII
Traiguén.....	8.7	17.3	11.0	12.0	18.5	7.2	11.3	35.8	4-II	-3.4	7-VII
Isla Mocha E..	11.8	14.0	12.6	12.4							
Cullinco.....											
Lonquimay.....	3.3	14.2	8.2	8.5	16.4	0.5	15.9	35.1	2-II	-10.7	30-V
Temuco.....	9.1	17.3	11.2	12.2	18.5	6.9	11.6	37.5	1-II	-6.0	7-VII
Valdivia.....	9.7	16.0	11.7	12.3	17.5	7.7	9.8	31.2	3-II	-2.8	8-VII
Punta Galera..	10.9	13.0	11.6	11.8	13.8	9.3	4.5	21.7	2-III	2.0	4-VII
Río Bueno.....	8.8	16.4	10.3	11.4	17.3	6.2	11.1	29.8	31-XII	-5.4	8-VII
Frutillar.....	9.5	13.5	9.6	10.6	14.6	5.9	8.7	24.3	18-II	-1.6	27-V
Puerto Montt..											3,5-VII
Maullín.....	8.8	13.9	8.6	10.0	15.1	6.0	9.1	25.0	4,5-II	-3.0	6-VII
Punta Corona..	9.9	12.2	10.4	10.7	12.8	8.2	4.6	21.5	31-XII	1.5	3-VII
Isla Guafo.....	9.1	10.7	9.5	9.7	11.9	6.6	5.3	18.6	9-III	1.0	7-IX
Pta. Dungeness	6.1	8.4	6.3	6.8	8.9	3.8	5.1	19.2	22-XII	-5.8	24-VI
I. Evangelistas.	6.2	6.6	6.4	6.4	7.6	4.1	3.5	14.0	19-II	-3.1	2-VII
Punta Arenas..	5.9	8.4	6.3	6.7	9.5	3.9	5.6	24.6	21-XII	-4.2	23-VI
Cabo San Isidro	5.6	7.2	5.6	6.1	8.4	2.8	5.6	19.0	1-II	-3.2	19-VI

RESUMENES ANUALES

ESTACIONES	PRESION ATMOSFERICA A 0° y 45° DE LATITUD mm.					HUMEDAD ABSOLUTA mm.				HUMEDAD RELATIVA o/o				
	Media	Máxima	Fecha	Mínima	Fecha	7a	2p	9p	Media	7a	2p	9p	Media	Mínima
													Media	Mínima
Tacna.....						10.9	10.7	10.4	10.7	81	45	78	68	31
Liquique.....	760.9	765.3	30-VI	755.5	19-I	11.9	14.3	12.9	13.0	87	82	86	85	63
Antofagasta....	55.5	60.1	4-VII	50.0	19-I	10.1	11.1	11.0	10.7	77	63	78	73	47
Refresco.....						5.6	7.3	5.5	6.1	48	34	53	45	12
Taltal.....	60.3	65.7	22-VI	54.7	19-I	10.8	11.5	10.9	11.1	73	65	76	71	45
Caldera.....														
Potrerillos.....														
La Serena.....	58.9	64.6	22-VII	52.7	1-VI	10.0	10.9	10.2	10.4	84	73	83	80	47
Pta. Tortuga....	60.2	66.2	22-VII	54.5	19-I	10.1	10.9	10.6	10.5	87	77	85	83	57
Ovalle.....	43.1	49.5	22-VI	37.7	7,19-I	9.4	11.0	9.5	9.9	84	56	85	75	19
Zapallar.....						10.2	11.3	9.9	10.5	88	77	86	84	46
Baños Jubael	666.8	673.0	27-VIII	661.0	28-XI									
Los Andes.....	690.9	697.7	27-VIII	685.5	1-VI	7.6	7.6	7.9	7.7	76	38	68	61	10
Quillota.....	750.9	759.5	26-VI	742.9	1-VI	9.2	12.4	10.1	10.6	93	65	89	82	38
Punta Angeles..	59.1	67.3	26,27-VIII	50.3	7-I	8.9	9.2	8.8	8.9	84	63	73	73	15
Santiago.....	16.7	25.2	27-VIII	09.0	1-VI	8.1	8.9	8.2	8.4	84	49	76	70	15
L. J. Fernández	33.7	43.2	27-VIII	16.6	24-V	9.4	10.1	9.6	9.7	88	80	87	85	48
El Teniente....						3.8	5.3	4.4	4.5	48	53	56	52	13
San Fernando..	32.4	42.0	27-VIII	24.3	1-VI	8.1	9.2	8.6	8.6	92	59	77	76	20
Curicó.....	43.9	53.8	27-VIII	34.9	31-V	7.9	9.4	8.2	8.5	85	51	72	69	15
Talca.....	53.9	64.4	27-VIII	45.0	1-VI	8.2	9.0	8.6	8.6	86	52	73	70	17
Punta Carranza.	58.9	68.4	27-VIII	47.0	31-V	9.0	9.9	9.1	9.3	84	79	85	83	50
Punta Tumbes..	51.8	62.0	8-IX	35.7	31-V									
Punta Lavapié.	58.9	68.8	12-VIII	41.5	31-V	9.5	11.0	9.8	10.1	85	83	85	84	64
Contulmo.....						8.1	11.2	9.4	9.6	85	68	92	82	36
Traiguén.....	46.4	56.0	12,21-VIII	30.6	31-V	7.6	8.1	7.9	7.9	89	57	80	75	17
Isla Mocha E...	60.2	70.6	12-VIII	43.4	31-V	9.2	9.9	9.2	9.4	87	83	87	85	40
Cullinco.....														
Lonquimay....						5.4	7.8	7.0	6.7	90	66	83	79	22
Temuco.....	52.1	62.0	22-VIII	37.2	31-V									
Valdivia.....	62.4	72.3	22-VIII	47.8	25-V	8.5	9.9	9.2	9.2	92	74	88	85	25
Punta Galera....	59.4	69.7	21-VIII	43.7	31-V	8.9	10.0	9.3	9.4	90	89	90	90	68
Río Bueno.....														
Frutillar.....	54.3	64.8	21-VIII	39.6	31-V	8.1	8.6	7.9	8.2	89	73	86	83	37
Puerto Montt...														
Mauñin.....			21-VIII											
Punta Corona...	55.8	66.4	25-IX	38.9	31-V	8.2	8.6	8.3	8.3	89	80	88	85	54
Isla Guafo.....	49.9	63.9	26-IX	31.7	30-V	7.8	8.4	8.0	8.1	90	85	89	88	63
Pta. Dungeness	50.3	73.7	31-VIII	27.3	29-IV	5.7	5.8	5.8	5.8	79	69	80	76	18
I. Evangelistas.	46.8	67.5	2-VIII	20.0	29-IV	6.1	6.1	6.1	6.1	85	82	85	84	47
Punta Arenas...	48.5	69.5	31-VIII	22.5	29-IV	5.1	5.3	5.2	5.2	73	63	71	69	22
Cabo S. Isidro	47.2	66.6	31-VIII	23.9	29-IV	6.0	6.2	5.9	6.0	88	82	87	86	49

RESUMENES ANUALES

ESTACIONES	NEBULOSIDAD (0-10)				FUERZA DEL VIENTO (0-12)				Evaporación mm.	NUMERO DE DIAS CON						
	7a	2p	9p	Media	7a	2p	9p	Media		Nieve	Granizo.	Tem. eléc	Helada	Nebina	Cielo despejado	Cielo nublado
Tacna.....	5.4	1.0	4.5	3.6	2.0	3.5	2.0	2.5		—	—	—	—	—	125	25
Iquique.....	5.1	3.1	4.9	4.4	0.3	2.3	0.5	1.0	196.6	—	—	—	—	—	111	72
Antofagasta.....	4.5	4.2	4.5	4.4	1.1	2.1	0.9	1.4	433.8	—	—	—	—	—	100	52
Refresco.....	1.2	1.8	1.1	1.4						1	1	—	—	—	270	2
Taltal.....	6.4	3.4	3.6	4.5	0.8	1.0	0.8	0.9	360.5	—	—	1	—	2	107	75
Caldera.....																
Potrerrillos.....																
La Serena.....	6.6	3.6	3.4	4.5	2.8	3.7	2.5	3.0		—	—	1	—	21	98	84
Punta Tortuga.....	7.3	4.3	3.7	5.1	1.9	3.4	2.1	2.5	272.1	—	—	1	—	34	78	88
Ovalle.....	4.7	2.1	1.7	2.8	1.0	3.2	0.4	1.5		—	—	—	—	15	173	33
Zapallar.....	6.4	5.4	3.8	5.2	0.8	2.7	0.6	1.4		—	—	—	—	4	92	107
Baños Jahuel.....	2.8	2.2	1.9	2.3						1	—	—	—	—	242	50
Los Andes.....	3.8	3.8	2.4	3.3	0.6	1.8	0.9	1.1	748.9	—	—	3	52	28	191	62
Quillota.....	5.0	3.5	2.8	3.8	0.8	1.8	0.4	1.0		—	1	1	9	31	147	60
Punta Angeles.....	5.7	4.3	3.2	4.4	0.9	2.8	0.9	1.5	322.9	—	—	—	—	85	129	85
Santiago.....	4.4	4.0	2.8	3.7	0.2	1.6	0.4	0.7	457.1	1	2	2	50	65	171	67
I. J. Fernández.....	7.3	6.6	6.7	6.9	3.3	3.4	3.6	3.4		—	10	4	—	87	8	134
El Teniente.....	3.1	4.2	2.3	3.2	1.3	2.2	0.6	1.4		38	4	—	—	16	193	63
San Fernando.....	4.5	4.0	2.9	3.8	1.5	2.7	2.1	2.1	284.9	1	—	2	31	36	157	72
Curicó.....	4.7	3.4	1.8	3.3	0.8	1.3	0.6	0.9		—	—	—	23	24	155	46
Talca.....	4.3	3.7	2.2	3.4	0.8	2.3	1.1	1.4	676.6	—	1	1	50	21	185	65
Punta Carranza.....	5.1	4.4	3.6	4.4	2.3	2.7	2.6	2.5	295.4	—	1	1	—	78	134	86
Punta Tumbes.....	4.9	4.4	3.7	4.3	1.6	2.5	2.2	2.1		—	1	2	—	89	137	80
Punta Lavapié.....	4.9	4.0	3.7	4.2	3.3	4.0	3.3	3.5		—	1	—	—	55	140	84
Contulmo.....	5.0	4.5	3.8	4.4	1.9	2.7	2.0	2.2		—	—	3	15	22	138	103
Traiguén.....	6.5	4.9	3.8	5.1	2.4	2.9	2.6	2.6		—	6	—	23	65	95	110
Isla Mocha E.....	6.5	5.8	5.8	6.0	4.0	4.4	3.9	4.1		—	8	4	2	83	41	124
Cullinco.....																
Lonquimay.....	6.1	4.7	4.4	5.1	1.3	3.5	2.1	2.3	461.7	41	5	4	165	101	83	101
Temuco.....	7.1	5.8	4.9	5.9	0.9	1.6	1.5	1.3	386.6	—	3	—	17	53	55	127
Valdivia.....	7.1	5.8	5.1	6.0	3.0	3.6	3.0	3.2		—	5	2	7	55	59	132
Punta Galera.....	6.7	6.1	5.4	6.1	1.6	2.2	1.9	1.9		—	7	2	4	75	69	153
Río Bueno.....	7.9	5.7	5.1	6.2	1.4	1.9	1.3	1.5		1	6	2	—	67	19	121
Fruillar.....	7.6	6.8	5.9	6.7	1.1	1.4	0.9	1.1	266.8	1	20	10	21	13	25	153
Puerto Montt.....																
Maullín.....	6.9	6.2	5.9	6.3	0.9	2.3	1.2	1.5		—	1	5	12	29	33	113
Punta Corona.....	7.4	6.9	6.4	6.9	2.2	2.8	2.4	2.5	154.2	—	16	10	2	65	25	162
I. Guafo.....	8.1	7.5	7.7	7.8	4.3	4.2	4.3	4.3	70.7	—	9	4	5	155	3	212
Pta. Dungeness.....	6.0	6.4	5.7	6.0	4.1	4.1	3.9	4.0		8	3	1	2	13	33	94
I. Evangelistas.....	9.2	8.8	8.8	8.9	4.4	3.9	4.1	4.1		24	59	—	3	28	2	310
Punta Arenas.....	7.1	7.4	6.5	7.0	2.1	2.5	1.7	2.1		25	3	1	6	16	13	139
Cabo San Isidro.....	7.9	7.8	6.9	7.5	3.8	4.2	3.5	3.8		53	3	—	3	9	3	177

RESUMENES ANUALES

ESTACIONES	FRECUENCIA DE LOS VIENTOS															C	
	N	NNE	NE	ENE	E	ESE	SE	SSE	S	SSW	SW	WSW	W	WNW	NW		NNW
Tacna.....	10	—	3	—	5	—	45	—	775	—	222	—	50	—	4	—	—
Iquique	95	—	11	—	15	—	6	—	352	—	36	—	76	—	25	—	471
Antofagasta....	87	1	178	—	227	—	12	—	28	—	349	—	116	—	4	—	93
Refresco.....	237	—	—	—	—	—	97	—	39	—	235	—	—	—	—	—	487
Taltal.....	314	9	34	6	32	2	3	—	—	—	1	1	74	96	241	83	199
Caldera																	
Potrerillos																	
La Serena.....	22	—	178	—	243	—	115	—	39	—	122	—	178	—	130	—	68
Pta. Tortuga...	47	1	100	—	284	—	78	—	54	—	280	1	139	—	51	—	60
Ovalle.....	54	—	17	15	20	—	3	1	27	29	331	—	10	—	12	—	576
Zapallar.....	184	—	3	—	3	—	12	—	153	—	56	—	132	—	88	—	452
Baños Jahuel...																	
Los Andes.....	92	—	63	1	194	11	46	8	68	1	98	8	84	5	37	4	375
Quillota.....	62	36	27	11	12	4	6	20	48	102	186	91	31	2	11	21	425
Pta. Angeles...	65	40	47	9	23	5	35	5	32	32	219	25	12	8	15	11	502
Santiago.....	14	2	3	—	4	1	25	25	100	28	292	6	19	2	10	3	561
I. J. Fernández	2	—	3	1	1	—	98	38	372	50	163	4	63	30	189	4	75
El Teniente...	55	1	281	—	13	—	23	—	70	—	174	—	25	—	56	1	396
San Fernando.	26	11	60	3	1	—	69	37	211	252	327	3	4	—	80	11	—
Curicó.....	70	12	6	12	5	1	5	25	196	99	24	6	84	2	22	9	517
Talca.....	158	—	7	—	34	—	11	—	368	—	23	—	45	—	19	—	430
Punta Carranza	206	21	15	—	13	4	32	15	327	141	180	11	21	1	24	24	52
Punta Tumbes.	164	—	28	—	28	—	25	—	502	2	53	1	66	1	31	4	187
Punta Lavapié.	49	—	27	3	48	8	188	15	424	1	135	4	31	3	101	1	57
Contulmo.....	4	—	2	—	—	—	549	—	54	—	58	—	288	—	140	—	—
Traiguén.....	284	—	—	—	2	—	2	—	702	—	13	—	70	—	22	—	—
Isla Mocha E...	162	19	19	—	6	2	13	19	438	75	88	9	84	7	98	25	19
Cullinco.....																	
Lonquimay.....	23	4	14	2	6	—	1	1	40	61	309	98	73	33	42	5	383
Temuco.....	27	9	115	8	6	—	1	—	4	1	21	11	175	38	136	4	539
Valdivia.....	453	—	47	—	54	—	71	—	198	—	78	—	52	—	36	—	106
Punta Galera...	213	17	19	7	54	10	57	27	163	28	129	12	34	19	57	39	206
Rio Bueno.....	235	—	26	—	24	—	33	—	457	—	91	—	44	—	85	—	100
Fruittillar.....	245	6	23	—	13	—	4	1	154	2	64	2	57	1	41	4	478
Puerto Montt...																	
Maullin.....	126	6	19	4	17	—	2	—	126	—	60	5	129	1	106	—	494
Punta Corona.	176	34	45	3	37	1	34	2	93	23	291	34	131	6	87	33	65
Isla Guafo.....	73	4	216	2	15	1	30	2	49	14	374	12	133	4	142	6	17
Pta. Dungeness	55	11	54	6	8	2	16	3	7	39	450	161	74	35	75	33	66
I. Evangelistas.	30	1	29	3	32	1	17	5	31	59	289	49	119	32	363	31	4
Pta. Arenas....	79	48	65	14	17	3	9	11	36	51	109	87	103	108	131	70	154
Cabo S. Isidro..	230	6	64	1	21	—	8	2	48	7	509	13	14	6	33	3	130

RESUMENES ESPECIALES

hall
DIAS DE TEMPORAL

ESTACIONES	Enero	Febrero	Marzo	Abril	Mayo	Junio	Julio	Agosto	Septiembre	Octubre	Noviembre	Diciembre	AÑO
Tacna		3								1			4
Iquique													
Antofagasta													
Refresco													
Taltal													
Caldera													
Potrerrillos													
La Serena													
Punta Tortuga													
Ovalle										1	2		3
Zapallar													
Baños Jahnel													
Los Andes													
Quillota													
Punta Angeles					3	2	1	1			2	3	12
Santiago													
I. J. Fernández	4	2	4	3	9	6	12	3	5	2	3	5	58
El Teniente									1				1
San Fernando					1								1
Curicó													
Talca													
Punta Carranza					1		1	3	1				6
Punta Tumbes	1				6	2	2	2	3	1			17
Punta Lavapié	2		1		4							1	8
Contulmo					1								1
Traiguén					1								1
Isla Mocha E... ..	5	2	5		5	2	7	3	6	13	5	10	64
Cullinco								1	1				
Lonquimay		1											1
Temuco							2	1					3
Valdivia	1	2		1	3		5	3	4				19
Punta Galera				1	3	1	4	1	2	1			13
Río Bueno													
Frutillar													
Puerto Montt				2	2								
Maullín													
Punta Corona				2			2	2	1				7
Isla Guafo	1	1	5	11	7	16	12	10	8	3	1	5	80
Pta. Dungeness	6	2	1	3	5	2	6	2	2	6	2	1	38
I. Evangelistas		5	3	4	5	6	4	6	2	4	5	3	47
Punta Arenas		1	1						2	1	1		6
Cabo San Isidro	14	13	12	9	12	2	9	7	9	4	2	2	95

NUMERO DE DIAS DE VERANO (Máximas 25° o más)

ESTACIONES	Enero	Febrero	Marzo	Abril	Mayo	Junio	Julio	Agosto	Septiembre	Octubre	Noviembre	Diciembre	AÑO
Tacna.....	31	28	31	30	27	17	31	30	31	256
Iquique	16	16	1	2	35
Antofagasta. ...	13	17	2	32
Refresco	30	28	31	24	17	2	1	8	8	8	29	30	216
Taltal	29	24	27	1	3	14	98
Caldera	1
Potrerrillos
La Serena	2	1	3
Pta. Tortuga...
Ovalle.....	31	28	27	17	4	..	2	2	7	5	12	22	157
Zapallar	4	4
Baños Jahuel...	31	27	28	20	8	2	2	4	..	2	19	24	167
Los Andes	31	28	25	23	10	3	4	5	1	11	22	30	193
Quillota	29	25	14	17	2	1	..	3	1	6	17	25	140
Pta. Angeles ...	9	4	1	2	1	1	2	20
Santiago.....	31	28	23	13	5	1	..	3	17	25	146
I. J. Fernández	..	1	1	2
El Teniente
San Fernando.	31	28	19	1	10	21	110
Curicó	31	28	26	13	8	21	29	156
Talca	31	27	28	12	5	18	28	149
Punta Carranza
Punta Tumbes.
Punta Lavapié.	1	4	1	6
Contulmo	12	25	21	2	1	2	1	11	75
Traiguén	21	23	17	1	2	6	15	85
Isla Mocha E...
Cullinco	1	10	..
Lonquimay	13	18	18	6	12	67
Temuco	13	24	17	1	1	5	13	74
Valdivia	8	11	10	1	1	7	38
Punta Galera
Río Bueno.....	6	15	7	1	4	11	44
Frutillar.....
Puerto Montt...	..	1	1
Maullín	2	2
Punta Corona.
Isla Guafo.....
Pta. Dungeness
I. Evangelistas.
Pta. Arenas....
Cabo S. Isidro..

Sept 3 met

NUMERO DE DIAS HELADOS (Minimas bajo 0° C)

ESTACIONES	Enero	Febrero	Marzo	Abril	Mayo	Junio	Julio	Agosto	Septiembre	Octubre	Noviembre	Diciembre	AÑO
Tacna.....
Iquique.....
Antofagasta
Refresco.....
Taltal.....
Caldera.....
Potrerosillos
La Serena.....
Pta. Tortuga...
Ovalle.....
Zapallar
Baños Jahuel
Los Andes	2	3	6	3	4	18
Quillota
Punta Angeles..
Santiago	1	...	4	...	3	8
I. J. Fernández
El Teniente	2	...	6	18	14	11	15	5	5	...	76
San Fernando	2	1	1	4
Curicó	14	2	5	4	2	27
Talca	10	1	6	17
Punta Carranza.
Punta Tumbes
Punta Lavapié..
Contulmo	2	...	5	7
Traiguén	3	1	6	2	12
Isla Mocha E...
Cullinco.....	1
Lonquimay.....	2	1	4	19	24	20	22	15	17	12	4	7	147
Temuco	3	2	6	...	1	12
Valdivia	6	2	2	10
Punta Galera...
Río Bueno	5	3	9	2	3	22
Frutillar.....	2	1	7	2	1	13
Puerto Montt...	3
Maullín	4	5	8	1	3	21
Punta Corona...
Isla Guafo
Pta. Dungenes..	4	9	15	9	3	1	41
I. Evangelistas.	1	3	4
Punta Arenas...	6	8	11	7	5	4	41
Cabo S. Isidro	6	10	12	11	2	...	1	...	42

2.^A PARTE

LLUVIAS EN 1927

TACNA

IQUIQUE

MESES	Suma	Máxima diaria	Fecha de las Máximas	N.º de días de lluvia		MESES	Suma	Máxima diaria	Fecha de las Máximas	N.º de días de lluvia	
				de 0,1 mm o más	de 1,0 mm o más					de 0,1 mm o más	de 1,0 mm o más
Enero.....	0.0	0.0	15	—	—	Enero.. ..	—	—	—	—	—
Febrero...	2.5	2.5	5	1	1	Febrero...	—	—	—	—	—
Marzo....	—	—	—	—	—	Marzo. . .	—	—	—	—	—
Abril.....	—	—	—	—	—	Abril.....	—	—	—	—	—
Mayo.....	—	—	—	—	—	Mayo.....	—	—	—	—	—
Junio.....	0.0	0.0	1	—	—	Junio....	—	—	—	—	—
Julio.....	—	—	—	—	—	Julio....	0.0	0.0	4	—	—
Agosto...	0.0	0.0	10,31	—	—	Agosto...	—	—	—	—	—
Septbre..	11.5	7.0	28	4	4	Septbre..	—	—	—	—	—
Octubre...	0.0	0.0	varias	—	—	Octubre..	—	—	—	—	—
Novbre...	0.0	0.0	8	—	—	Novbre...	—	—	—	—	—
Dicbre....	0.0	0.0	27	—	—	Dicbre....	—	—	—	—	—
Año.....	14.0	7.0	28-IX	5	5	Año.....	0.0	0.0	4-VII	—	—

TOCOPILLA

ANTOFAGASTA

Enero.....	—	—	—	—	—	Enero.....	—	—	—	—	—
Febrero...	—	—	—	—	—	Febrero...	—	—	—	—	—
Marzo....	—	—	—	—	—	Marzo....	—	—	—	—	—
Abril.....	—	—	—	—	—	Abril....	—	—	—	—	—
Mayo.....	—	—	—	—	—	Mayo....	—	—	—	—	—
Junio....	—	—	—	—	—	Junio....	—	—	—	—	—
Julio....	4.0	4.0	4	1	1	Julio....	12.6	12.6	5	1	1
Agosto...	—	—	—	—	—	Agosto...	—	—	—	—	—
Septbre...	1.8	1.8	23	1	1	Septbre...	0.2	0.2	28	1	—
Octubre...	—	—	—	—	—	Octubre..	—	—	—	—	—
Novbre...	—	—	—	—	—	Novbre..	—	—	—	—	—
Dicbre....	—	—	—	—	—	Dicbre....	—	—	—	—	—
Año.....	5.8	4.0	4-VII	2	2	Año....	12.8	12.6	5-VII	2	1

REFRESCO

TALTAL

MESES	Suma	Máxima diaria	Fecha de las Máximas	N.º de días de lluvia		MESES	Suma	Máxima diaria	Fecha de las Máximas	N.º de días de lluvia	
				de 0,1 mm o más	de 1,0 mm o más					de 0,1 mm o más	de 1,0 mm o más
Enero ...	—	—	—	—	—	Enero ...	—	—	—	—	—
Febrero...	5.5	5,5	21	1	1	Febrero...	0.0	0.0	6	—	—
Marzo ...	—	—	—	—	—	Marzo ...	—	—	—	—	—
Abril....	—	—	—	—	—	Abril	1,3	0,9	29	2	1
Mayo.....	0.0	0.0	16	—	—	Mayo.....	—	—	—	—	—
Junio	—	—	—	—	—	Junio ...	40.5	40.3	3	2	1
Julio	15.0	15.0	4	1	1	Julio	26.3	25.8	4	2	1
Agosto...	—	—	—	—	—	Agosto ...	0.0	0.0	18	—	—
Septbre...	—	—	—	—	—	Septbre...	2.4	1.5	27	2	1
Octubre...	—	—	—	—	—	Octubre...	0.0	0.0	13	—	—
Novbre...	—	—	—	—	—	Novbre...	0.0	0.0	29	—	—
Dicbre...	—	—	—	—	—	Dicbre....	1.8	1.8	6	1	1
Año.....	20.5	15.0	4-VII	2	2	Año.....	72.3	40.3	3-VI	9	5

CHAÑARAL

COPIAPO

Enero ...	—	—	—	—	—	Enero...	—	—	—	—	—
Febrero...	0.0	0.0	21	—	—	Febrero...	—	—	—	—	—
Marzo ...	—	—	—	—	—	Marzo	—	—	—	—	—
Abril	—	—	—	—	—	Abril	—	—	—	—	—
Mayo....	—	—	—	—	—	Mayo.....	—	—	—	—	—
Junio ...	18.0	18.0	3	1	1	Junio ...	75.0	—	—	3	3
Julio....	0.5	0.5	4	1	—	Julio ...	19.5	—	—	3	3
Agosto ..	—	—	—	—	—	Agosto ..	—	—	—	—	—
Septbre..	—	—	—	—	—	Septbre...	—	—	—	—	—
Octubre...	—	—	—	—	—	Octubre...	—	—	—	—	—
Novbre...	—	—	—	—	—	Novbre .	—	—	—	—	—
Dicbre....	—	—	—	—	—	Dicbre....	—	—	—	—	—
Año.....	18.5	18.0	3-VI	2	1	Año ...	94.5	—	—	6	6

VALLENAR

LA PAMPA

MESES	Suma	Máxima diaria	Fecha de las Máximas	N.º de días de lluvia		MESES	Suma	Máxima diaria	Fecha de las Máximas	N.º de días de lluvia	
				de 0,1 mm o más	de 1,0 mm o más					de 0,1 mm o más	de 1,0 mm o más
Enero...	—	—	—	—	—	Enero...	—	—	—	—	—
Febrero...	—	—	—	—	—	Febrero...	10.0	10.0	21	1	1
Marzo...	—	—	—	—	—	Marzo...	—	—	—	—	—
Abril.....	—	—	—	—	—	Abril.....	3.0	3.0	23	1	1
Mayo.....	5.1	5.1	27	1	1	Mayo.....	—	—	—	—	—
Junio....	54.6	22.4	1	5	4	Junio....	90.0	58.0	2	3	3
Julio....	4.4	2.3	5	3	2	Julio....	24.5	22.5	5	2	2
Agosto...	—	—	—	—	—	Agosto...	—	—	—	—	—
Septbre...	0.2	0.2	27	1	—	Septbre...	0.0	0.0	27	—	—
Octubre...	—	—	—	—	—	Octubre...	—	—	—	—	—
Novbre...	—	—	—	—	—	Novbre...	—	—	—	—	—
Dicbre...	—	—	—	—	—	Dicbre...	—	—	—	—	—
Año.	64.3	22.4	1-VI	10	7	Año.	127.5	58.0	2-VI	7	7

LA SERENA

SANTA ROSA

Enero.....	0.0	0.0	27	—	—	Enero.....	—	—	—	—	—
Febrero...	0.0	0.0	varias	—	—	Febrero...	—	—	—	—	—
Marzo. . .	0.2	0.1	22,24	2	—	Marzo. . .	—	—	—	—	—
Abril.....	0.0	0.0	varias	—	—	Abril.....	—	—	—	—	—
Mayo	10.1	8.9	27	2	2	Mayo	12.0	10.8	27	3	1
Junio ...	113.0	80.9	2	5	5	Junio ...	106.0	76.2	2	7	3
Julio.	14.6	10.6	21	4	2	Julio.	13.3	9.5	21	5	2
Agosto...	0.0	0.0	varias	—	—	Agosto...	0.2	0.2	22	—	—
Septbre...	0.0	0.0	varias	—	—	Septbre...	3.0	3.0	1	1	1
Octubre...	3.2	3.0	7	2	1	Octubre...	3.5	3.0	6	2	1
Novbre...	0.0	0.0	varias	—	—	Novbre...	—	—	—	—	—
Dicbre....	0.0	0.0	varias	—	—	Dicbre....	—	—	—	—	—
Año.....	141.1	80.9	2-VI	15	10	Año.....	138.0	76.2	2-VI	18	8

PUNTA TORTUGA

COQUIMBO

MESES	Suma	Máxima diaria	Fecha de las Máximas	N.º de días de lluvia		MESES	Suma	Máxima diaria	Fecha de las Máximas	N.º de días de lluvia	
				de 0,1 mm o más	de 1,0 mm o más					de 0,1 mm o más	de 1,0 mm o más
Enero....	—	—	—	—	—	Enero....	—	—	—	—	—
Febrero...	—	—	—	—	—	Febrero...	—	—	—	—	—
Marzo...	0.0	0.0	20	—	—	Marzo...	—	—	—	—	—
Abril.....	—	—	—	—	—	Abril.....	—	—	—	—	—
Mayo.....	9.3	6.9	27	3	3	Mayo.....	12.9	9.5	27	2	2
Junio	106.9	66.9	2	5	5	Junio....	101.0	—	—	3	3
Julio.	14.5	11.3	21	4	2	Julio.....	15.0	11.3	21	3	2
Agosto...	0.4	0.4	12	1	—	Agosto..	0.4	0.4	12	1	—
Septbre...	3.0	2.7	1	2	1	Septbre...	2.3	2.0	1	2	1
Octubre...	0.5	0.5	7	1	—	Octubre...	—	—	—	—	—
Novbre...	0.2	0.2	29	1	—	Novbre...	—	—	—	—	—
Dicbre....	0.1	0.1	21	1	—	Dicbre....	—	—	—	—	—
Año.....	134.9	66.9	2-VI	18	11	Año.....	130.7	—	—	11	8

RIVADAVIA

PAIGUANO

Enero...	—	—	—	—	—	Enero ...	—	—	—	—	—
Febrero...	10.8	10.8	21	1	1	Febrero...	15.0	15.0	21	1	1
Marzo...	—	—	—	—	—	Marzo....	—	—	—	—	—
Abril...	—	—	—	—	—	Abril.....	—	—	—	—	—
Mayo...	1.0	1.0	27	1	1	Mayo.....	—	—	—	—	—
Junio...	104.0	—	—	2	2	Junio....	78.7	37.2	2	3	3
Julio.....	46.0	—	—	4	4	Julio.....	25.0	12.9	5	3	3
Agosto...	—	—	—	—	—	Agosto...	—	—	—	—	—
Septbre...	7.0	7.0	1	1	1	Septbre...	—	—	—	—	—
Octubre...	—	—	—	—	—	Octubre...	—	—	—	—	—
Novbre...	—	—	—	—	—	Novbre...	—	—	—	—	—
Dicbre...	—	—	—	—	—	Dicbre....	—	—	—	—	—
Año.	168.8	—	—	9	9	Año.....	118.7	37.2	2-VI	7	7

VICUÑA

LENGUA DE VACA

MESES	Suma	Máxima diaria	Fecha de las Máximas	N.º de días de lluvia		MESES	Suma	Máxima diaria	Fecha de las Máximas	N.º de días de lluvia	
				de 0,1 mm o más	de 1,0 mm o más					de 0,1 mm o más	de 1,0 mm o más
Enero...	—	—	—	—	—	Enero....	—	—	—	—	—
Febrero...	—	—	—	—	—	Febrero...	—	—	—	—	—
Marzo...	—	—	—	—	—	Marzo...	0.0	0.0	10,26	—	—
Abril....	—	—	—	—	—	Abril.....	—	—	—	—	—
Mayo...	7.0	7.0	27	1	1	Mayo.....	36.3	14.5	31	4	4
Junio....	128.0	64.0	3	4	4	Junio ...	89.8	42.2	1	5	5
Julio ...	32.0	26.0	5	3	3	Julio.....	14.0	7.1	21	3	2
Agosto..	—	—	—	—	—	Agosto ..	0.6	0.4	22	2	—
Septbre...	—	—	—	—	—	Septbre.	4.7	4.7	1	1	1
Octubre..	—	—	—	—	—	Octubre...	0.3	0.2	10	2	—
Novbre .	—	—	—	—	—	Novbre ..	—	—	—	—	—
Dicbre ..	—	—	—	—	—	Dicbre. .	0.1	0.1	17	—	—
Año	167.0	64.0	3-VI	8	8	Año.....	145.8	42.2	1-VI	17	12

LA TORRE

OVALLE

Enero..	—	—	—	—	—	Enero....	—	—	—	—	—
Febrero..	—	—	—	—	—	Febrero...	—	—	—	—	—
Marzo ...	—	—	—	—	—	Marzo ...	—	—	—	—	—
Abril	—	—	—	—	—	Abril ...	—	—	—	—	—
Mayo	22.4	21.6	27	2	1	Mayo....	19.0	19.0	26	1	1
Junio ...	118.9	92.0	2	4	4	Junio....	94.5	59.0	2	4	2
Julio	14.7	11.5	21	2	2	Julio ...	13.5	11.0	21	2	3
Agosto..	6.0	6.0	12	1	1	Agosto .	1.5	1.0	1	2	1
Septbre...	7.0	7.0	1	1	1	Septbre...	0.0	0.0	27	—	—
Octubre...	—	—	—	—	—	Octubre..	0.0	0.0	21,27	—	—
Novbre...	—	—	—	—	—	Novbre...	—	—	—	—	—
Dicbre ...	—	—	—	—	—	Dicbre ..	—	—	—	—	—
Año	169.0	92.0	2-VI	10	9	Año	128.5	59.0	2-VI	9	7

COMBARBALA

ILLAPEL

MESES	Suma	Máxima diaria	Fecha de las Máximas	N.º de días de lluvia		MESES	Suma	Máxima diaria	Fecha de las Máximas	N.º de días de lluvia	
				de 0,1 mm o más	de 1,0 mm o más					de 0,1 mm o más	de 1,0 mm o más
Enero...	—	—	—	—	—	Enero.....	—	—	—	—	—
Febrero...	—	—	—	—	—	Febrero...	—	—	—	—	—
Marzo...	—	—	—	—	—	Marzo....	0.7	0.7	7	1	—
Abril....	—	—	—	—	—	Abril.....	—	—	—	—	—
Mayo...	33.5	27.5	27	2	2	Mayo....	57.5	20.5	31	4	4
Junio...	154.9	91.1	2	7	6	Junio...	123.9	76.2	1	5	4
Julio...	56.7	33.4	22	3	3	Julio.....	61.0	32.5	20	4	4
Agosto...	18.7	18.7	12	1	1	Agosto...	23.0	23.0	11	1	1
Septbre...	12.7	6.4	28	2	2	Septbre..	8.4	8.4	7	1	1
Octubre...	—	—	—	—	—	Octubre...	0.3	0.3	9	1	—
Novbre..	—	—	—	—	—	Novbre..	0.1	0.1	2	1	—
Dicbre..	—	—	—	—	—	Dicbre..	—	—	—	—	—
Año...	276.5	91.1	2-VI	15	14	Año.....	274.9	76.2	1-VI	18	14

MINERAL EL ESPINO

PETORCA

Enero.....	—	—	—	—	—	Enero..	—	—	—	—	—
Febrero...	—	—	—	—	—	Febrero...	—	—	—	—	—
Marzo...	—	—	—	—	—	Marzo...	—	—	—	—	—
Abril....	—	—	—	—	—	Abril...	—	—	—	—	—
Mayo.....	53.7	26.9	27	3	3	Mayo.....	37.8	23.2	26	3	3
Junio.....	177.3	97.7	1	8	6	Junio....	100.4	44.0	1	7	6
Julio.....	82.1	45.2	21	7	6	Julio.....	56.9	30.0	1	5	5
Agosto..	38.8	31.5	12	3	2	Agosto..	31.2	26.6	12	2	2
Septbre...	28.5	12.5	1	5	5	Septbre...	22.2	10.5	1	5	4
Octubre..	0.0	0.0	29	—	—	Octubre...	0.5	0.5	6	1	—
Novbre...	—	—	—	—	—	Novbre...	—	—	—	—	—
Dicbre...	—	—	—	—	—	Dicbre...	—	—	—	—	—
Año.....	380.4	97.7	1-VI	26	22	Año.....	249.0	44.0	1-VI	23	20

HACIENDA GUAQUEN

LIGUA

MESES	Suma	Máxima diaria	Fecha de las Máximas	N.º de días de lluvia		MESES	Suma	Máxima diaria	Fecha de las Máximas	N.º de días de lluvia	
				de 0,1 mm o más	de 1,0 mm o más					de 0,1 mm o más	de 1,0 mm o más
Enero.....	—	—	—	—	—	Enero ..	—	—	—	—	—
Febrero...	—	—	—	—	—	Febrero...	—	—	—	—	—
Marzo ...	—	—	—	—	—	Marzo ...	—	—	—	—	—
Abril.....	—	—	—	—	—	Abril.....	—	—	—	—	—
Mayo.....	29.4	29.4	27	1	1	Mayo.....	30.1	16.0	31	2	2
Junio ...	141.5	56.1	1	11	10	Junio	121.9	34.3	2	11	10
Julio.	47.1	12.1	6	8	8	Julio	92.9	39.0	21	8	8
Agosto...	18.8	18.8	12	1	1	Agosto...	27.5	27.5	12	1	1
Septbre...	26.6	15.4	1	4	3	Septbre..	30.5	11.5	2	7	5
Octubre..	—	—	—	—	—	Octubre..	2.5	2.5	31	1	1
Novbre...	—	—	—	—	—	Novbre...	—	—	—	—	—
Dicbre....	—	—	—	—	—	Dicbre....	—	—	—	—	—
Año.....	265.4	56.1	1-VI	25	23	Año	305.4	39.0	21-VII	30	27

ZAPALLAR

CATAPILCO

Enero.....	—	—	—	—	—	Enero....	—	—	—	—	—
Febrero...	—	—	—	—	—	Febrero...	—	—	—	—	—
Marzo ...	—	—	—	—	—	Marzo....	—	—	—	—	—
Abril.....	—	—	—	—	—	Abril.....	—	—	—	—	—
Mayo.....	56.3	20.2	26	4	4	Mayo.....	71.3	42.1	27	3	3
Junio....	115.9	43.3	1	8	8	Junio....	129.4	63.0	1	10	10
Julio.....	60.6	35.0	21	4	4	Julio.....	98.8	54.9	21	5	5
Agosto...	17.7	15.7	12	2	2	Agosto...	20.9	20.9	12	1	1
Septbre...	31.2	15.1	1	6	6	Septbre...	34.0	15.9	1	5	4
Octubre...	4.4	2.1	7	3	2	Octubre...	—	—	—	—	—
Novbre...	2.8	1.4	1,17	2	2	Novbre...	—	—	—	—	—
Dicbre....	—	—	—	—	—	Dicbre....	—	—	—	—	—
Año.....	288.9	43.3	1-VI	29	28	Año.....	354.4	63.0	1-VI	24	23

PALOS QUEMADOS

PUTAENDO

MESES	Suma	Máxima diaria	Fecha de las Máximas	N.º de días de lluvia		MESES	Suma	Máxima diaria	Fecha de las Máximas	N.º de días de lluvia	
				de 1.º mm o más	de 1.0 mm o más					de 0.1 mm o más	de 1.0 mm o más
Enero....	—	—	—	—	—	Enero...	—	—	—	—	—
Febrero...	—	—	—	—	—	Febrero...	—	—	—	—	—
Marzo...	—	—	—	—	—	Marzo...	—	—	—	—	—
Abril.....	—	—	—	—	—	Abril.....	—	—	—	—	—
Mayo.....	78.0	56.0	27	2	2	Mayo...	43.7	18.3	27	3	3
Junio.....	171.0	68.0	1	4	4	Junio...	178.9	59.1	2	7	7
Julio.....	70.0	30.0	22	3	3	Julio.....	73.8	54.3	21	3	3
Agosto...	—	—	—	—	—	Agosto...	29.3	29.3	12	1	1
Septbre...	30.0	20.0	18	2	2	Septbre...	40.8	26.4	1	3	3
Octubre...	—	—	—	—	—	Octubre...	—	—	—	—	—
Novbre...	—	—	—	—	—	Novbre...	—	—	—	—	—
Dicbre. .	—	—	—	—	—	Dicbre...	—	—	—	—	—
Año.....	349.0	68.0	1-VI	11	11	Año.	366.5	59.1	2-VI	17	17

BAÑOS DE JAHUEL

SAN FELIPE

Enero....	—	—	—	—	—	Enero.....	—	—	—	—	—
Febrero...	—	—	—	—	—	Febrero...	—	—	—	—	—
Marzo...	—	—	—	—	—	Marzo...	—	—	—	—	—
Abril.....	—	—	—	—	—	Abril.....	—	—	—	—	—
Mayo.....	55.7	31.7	27	2	2	Mayo.....	44.0	—	—	3	3
Junio.....	165.0	60.9	1	8	8	Junio.....	108.5	—	—	7	7
Julio.....	46.0	33.0	21	3	3	Julio.....	53.5	32.5	21	5	5
Agosto...	33.8	28.8	11	3	3	Agosto...	34.5	25.0	12	2	2
Septbre...	52.0	15.8	28	4	4	Septbre...	28.0	13.0	20	4	4
Octubre...	5.0	5.0	16	1	1	Octubre...	—	—	—	—	—
Novbre...	—	—	—	—	—	Novbre...	—	—	—	—	—
Dicbre. .	—	—	—	—	—	Dicbre...	—	—	—	—	—
Año.....	357.5	60.9	1-VI	21	21	Año.....	268.5	—	—	21	21

CATEMU

LA CALERA

MESES	Suma	Máxima diaria	Fecha de las Máximas	N.º de días de lluvia			MESES	Suma	Máxima diaria	Fecha de las Máximas	N.º de días de lluvia		
				de 0,1 mm o más	de 1,0 mm o más						de 0,1 mm o más	de 1,0 mm o más	
Enero....	—	—	—	—	—	—	Enero....	—	—	—	—	—	
Febrero...	—	—	—	—	—	—	Febrero ..	—	—	—	—	—	
Marzo....	—	—	—	—	—	—	Marzo....	—	—	—	—	—	
Abril.....	—	—	—	—	—	—	Abril.....	—	—	—	—	—	
Mayo.....	34.1	17.8	31	3	3	Mayo....	109.5	61.0	26	4	4		
Junio.....	138.0	70.6	1	9	8	Junio....	74.0	27.0	15	8	8		
Julio.....	64.8	64.8	31	1	1	Julio....	83.5	25.5	20	6	6		
Agosto...	14.2	14.2	12	1	1	Agosto...	28.0	28.0	12	1	1		
Septbre...	40.9	14.3	1	7	7	Septbre...	33.0	15.5	20	6	5		
Octubre...	—	—	—	—	—	Octubre..	—	—	—	—	—		
Novbre...	—	—	—	—	—	Novbre..	—	—	—	—	—		
Dicbre...	—	—	—	—	—	Dicbre..	—	—	—	—	—		
Año.....	292.0	70.6	1-VI	21	20	Año....	328.0	61.0	26-V	25	24		

LOS ANDES

QUILLOTA

Enero....	—	—	—	—	—	Enero.....	0.0	0.0	28,31	—	—
Febrero...	0.0	0.0	22	—	—	Febrero...	0.0	0.0	1,18	—	—
Marzo...	0.1	0.1	7	1	—	Marzo... ..	0.3	0.2	7	2	—
Abril.....	0.0	0.0	20	—	—	Abril.....	0.0	0.0	20	—	—
Mayo.....	55.4	33.3	27	2	2	Mayo.....	100.7	59.0	6	4	4
Junio.....	125.1	55.1	1	10	7	Junio.....	132.7	68.0	1	10	9
Julio.....	53.5	35.1	21	6	4	Julio.....	120.9	45.0	21	5	5
Agosto...	27.8	25.0	12	3	2	Agosto...	29.5	27.0	12	3	2
Septbre...	47.8	14.5	1	7	7	Septbre...	36.9	11.5	1	9	5
Octubre...	4.2	2.8	29	3	1	Octubre..	0.9	0.9	7	1	—
Novbre...	3.9	3.9	1	1	1	Novbre...	0.5	0.5	1	1	—
Dicbre....	—	—	—	—	—	Dicbre....	0.0	0.0	1,18	—	—
Año.....	317.8	53.1	1-VI	33	24	Año.....	422.4	68 0	1-VI	35	25

LIMACHE (Asistencia Publica)

EL NARANJAL (Limache)

MESES	Suma	Máxima diaria	Fecha de las Máximas	N.º de días de lluvia		MESES	Suma	Máxima diaria	Fecha de las Máximas	N.º de días de lluvia	
				de 0.1 mm o más	de 1.0 mm o más					de 0.1 mm o más	de 1.0 mm o más
Enero....	—	—	—	—	—	Enero....	—	—	—	—	—
Febrero...	—	—	—	—	—	Febrero ..	—	—	—	—	—
Marzo... .	—	—	—	—	—	Marzo....	—	—	—	—	—
Abril... .	—	—	—	—	—	Abril.....	—	—	—	—	—
Mayo . . .	81.5	—	—	5	5	Mayo.....	76.1	32.5	31	4	4
Junio	171.9	—	—	10	10	Junio.....	144.1	63.6	1	9	8
Julio.	147.7	—	—	9	9	Julio.....	145.9	61.6	21	6	6
Agosto ...	38.0	—	—	2	2	Agosto...	36.7	33.8	12	3	3
Septbre...	62.0	—	—	10	10	Septbre...	66.6	19.8	21	9	8
Octubre...	—	—	—	—	—	Octubre...	2.0	1.3	7	2	1
Novbre...	—	—	—	—	—	Novbre...	1.8	1.8	5	1	1
Dicbre....	—	—	—	—	—	Dicbre....	—	—	—	—	—
Año.....	501.1	—	—	36	36	Año.....	473.2	63.6	1-VI	34	31

PUNTA ANGELES

VALPARAISO (Bolsa)

Enero....	—	—	—	—	—	Enero.....	—	—	—	—	—
Febrero...	—	—	—	—	—	Febrero ..	—	—	—	—	—
Marzo... .	0.3	0.3	17	—	—	Marzo....	—	—	—	—	—
Abril.....	0.0	0.0	varias	—	—	Abril.....	—	—	—	—	—
Mayo	166.7	76.8	31	5	5	Mayo.....	143.4	54.8	26	4	4
Junio	184.3	70.6	1	13	10	Junio.....	240.3	103.8	1	10	10
Julio... .	99.4	36.9	13	8	6	Julio.....	107.8	30.2	13	8	8
Agosto ...	27.4	19.3	12	4	4	Agosto...	26.2	26.2	12	1	1
Septbre...	65.1	22.4	21	10	8	Septbre...	80.8	27.7	21	8	8
Octubre...	0.6	0.6	7	1	—	Octubre...	1.1	1.1	7	1	1
Novbre...	3.2	1.7	5	3	1	Novbre...	—	—	—	—	—
Dicbre....	0.0	0.0	1,31	—	—	Dicbre....	—	—	—	—	—
Año.....	547.0	76.8	31-V	44	34	Año	599.6	103.8	1-VI	32	32

QUILPUE

PUNTA CURAUMILLA

MESES	Suma	Máxima diaria	Fecha de las Máximas	N.º de días de lluvia		MESES	Suma	Máxima diaria	Fecha de las Máximas	N.º de días de lluvia	
				de 0,1 mm o más	de 1,0 mm o más					de 0,1 mm o más	de 1,0 mm o más
Enero....	—	—	—	—	—	Enero..	—	—	—	—	—
Febrero...	—	—	—	—	—	Febrero...	0.0	0.0	11	—	—
Marzo....	—	—	—	—	—	Marzo....	—	—	—	—	—
Abril.....	—	—	—	—	—	Abril.....	—	—	—	—	—
Mayo....	124.1	47.2	31	5	4	Mayo.....	111.1	50.6	26	4	3
Junio....	186.2	79.5	1	9	8	Junio.....	112.3	44.0	1	10	8
Julio....	155.1	49.4	21	7	6	Julio.....	49.3	23.4	13	7	5
Agosto...	19.7	16.4	12	3	3	Agosto...	30.0	12.1	12	4	3
Septbre...	68.3	22.9	21	10	7	Septbre...	55.1	18.2	8	8	7
Octubre...	2.9	1.4	15	3	1	Octubre...	0.0	0.0	15	—	—
Novbre...	2.0	2.0	5	1	1	Novbre...	4.1	3.0	5	3	1
Dicbre...	—	—	—	—	—	Dicbre....	0.0	0.0	varias	—	—
Año.....	558.3	79.5	1-VI	38	30	Año.....	361.9	50.6	26-V	36	27

PERALES DE MARGA-MARGA

POLPAICO

Enero.....	—	—	—	—	—	Enero.....	—	—	—	—	—
Febrero...	—	—	—	—	—	Febrero...	—	—	—	—	—
Marzo....	—	—	—	—	—	Marzo....	—	—	—	—	—
Abril.....	—	—	—	—	—	Abril.....	—	—	—	—	—
Mayo....	140.2	63.2	26	3	3	Mayo.....	76.9	39.8	31	4	4
Junio....	228.0	70.0	2	7	7	Junio....	75.7	24.0	1	11	10
Julio.....	167.5	73.1	20	5	5	Julio.....	135.5	50.0	20	6	6
Agosto...	45.0	45.0	11	1	1	Agosto...	38.5	21.5	31	2	2
Septbre...	83.3	25.0	14	5	5	Septbre...	45.6	13.0	27	9	8
Octubre...	4.0	4.0	2	1	1	Octubre...	3.1	1.5	15	3	1
Novbre....	—	—	—	—	—	Novbre....	—	—	—	—	—
Dicbre....	—	—	—	—	—	Dicbre....	—	—	—	—	—
Año.....	668.0	73.1	20-VII	22	22	Año.....	375.3	50.0	20-VII	35	31

LOS ARRAYANES

PEÑUELAS

MESES	Suma	Máxima diaria	Fecha de las Máximas	N.º de días de lluvia		MESES	Suma	Máxima diaria	Fecha de las Máximas	N.º de días de lluvia	
				de 0,1 mm o más	de 1,0 mm o más					de 0,1 mm o más	de 1,0 mm o más
Enero...	—	—	—	—	—	Enero....	—	—	—	—	—
Febrero...	—	—	—	—	—	Febrero...	—	—	—	—	—
Marzo....	1.8	1.8	31	1	1	Marzo....	—	—	—	—	—
Abril....	—	—	—	—	—	Abril.....	—	—	—	—	—
Mayo....	211.6	114.5	26	4	4	Mayo.....	133.6	123.4	27	3	3
Junio....	219.7	123.8	1	10	9	Junio.....	282.7	133.1	1	10	10
Julio....	281.2	86.5	20	6	6	Julio.....	231.9	85.8	21	6	6
Agosto..	32.6	27.6	12	3	2	Agosto...	44.2	44.2	12	1	1
Septbre...	96.0	22.4	1	10	10	Septbre...	82.8	32.5	1	4	4
Octubre..	1.8	0.7	15	3	1	Octubre..	—	—	—	—	—
Novbre..	3.2	2.6	5	3	1	Novbre...	—	—	—	—	—
Dicbre...	—	—	—	—	—	Dicbre...	—	—	—	—	—
Año.....	847.9	123.8	1-VI	40	33	Año.....	775.2	133.1	1-VI	24	24

CASABLANCA

SANTIAGO

Enero....	—	—	—	—	—	Enero....	—	—	—	—	—
Febrero...	—	—	—	—	—	Febrero...	0.8	0.8	22	1	—
Marzo....	—	—	—	—	—	Marzo....	—	—	—	—	—
Abril....	—	—	—	—	—	Abril....	0.9	0.9	20	1	—
Mayo....	221.9	95.3	31	5	5	Mayo....	77.5	36.4	27	5	3
Junio....	95.8	34.0	1	9	9	Junio....	110.7	50.4	1	11	7
Julio....	143.7	57.7	20	10	8	Julio....	111.5	34.4	5	8	7
Agosto..	44.0	25.0	11	2	2	Agosto...	29.2	25.0	12	3	2
Septbre...	58.8	19.3	12	11	9	Septbre...	68.3	18.5	1	10	9
Octubre..	2.5	1.1	16	3	1	Octubre..	5.7	2.1	7	6	3
Novbre..	3.4	1.9	4	2	2	Novbre...	1.1	0.7	1	2	—
Dicbre...	—	—	—	—	—	Dicbre...	0.0	0.0	6	—	—
Año.....	570.1	95.3	31-V	42	36	Año.....	405.7	50.4	1-VI	47	31

EL PERAL

LA ESPERANZA

MESES	Suma	Máxima diaria	Fecha de las Máximas	N.º de días de lluvia		MESES	Suma	Máxima diaria	Fecha de las Máximas	N.º de días de lluvia	
				de 0,1 mm o más	de 1,0 mm o más					de 0,1 mm o más	de 1,0 mm o más
Enero.....	—	—	—	—	—	Enero.....	—	—	—	—	—
Febrero...	—	—	—	—	—	Febrero...	—	—	—	—	—
Marzo....	—	—	—	—	—	Marzo....	—	—	—	—	—
Abril.....	—	—	—	—	—	Abril.....	—	—	—	—	—
Mayo.....	171.0	87.0	26	4	4	Mayo.....	159.5	—	—	—	—
Junio.....	193.3	55.0	17	11	9	Junio ..	128.5	—	—	—	—
Julio.....	91.2	36.0	19	6	6	Julio ...	15.5	—	—	—	—
Agosto...	21.1	16.0	12	3	2	Agosto...	67.0	—	—	—	—
Septbre...	96.4	30.0	1	11	9	Septbre...	2.8	—	—	—	—
Octubre...	11.7	10.2	2	4	1	Octubre...	0.4	0.3	5	2	—
Novbre...	4.6	2.5	5	3	2	Novbre...	0.0	0.0	20	—	—
Dicbre....	—	—	—	—	—	Dicbre ...	—	—	—	—	—
Año.....	589.3	87.0	26-V	42	33	Año	—	—	—	—	—

SAN ANTONIO

LA OBRA DEL MAIPO

Enero.....	—	—	—	—	—	Enero.....	—	—	—	—	—
Febrero...	—	—	—	—	—	Febrero...	2.0	1.0	21,22	2	2
Marzo....	—	—	—	—	—	Marzo....	—	—	—	—	—
Abril.....	1.0	1.0	20	1	1	Abril.....	—	—	—	—	—
Mayo.....	182.9	137.7	26	4	4	Mayo.....	136.0	72.0	31	4	4
Junio....	61.6	16.0	16	7	7	Junio.....	159.0	44.0	1	7	7
Julio.....	95.2	37.5	19	4	4	Julio....	117.0	38.0	21	7	7
Agosto...	53.0	44.0	31	2	2	Agosto....	42.0	32.0	12	3	3
Septbre..	66.5	19.5	12	6	6	Septbre...	139.0	23.0	13	10	10
Octubre...	3.0	2.0	2	2	2	Octubre..	18.0	15.0	1	2	2
Novbre...	5.3	5.3	5	1	1	Novbre...	8.0	6.0	5	2	2
Dicbre....	—	—	—	—	—	Dicbre....	—	—	—	—	—
Año.....	468.5	137.7	26-V	27	27	Año.....	621.0	72.0	31-V	37	37

SAN BERNARDO

MALLOCO

MESES	Suma	Máxima diaria	Fecha de las Máximas	N.º de días de lluvia		MESES	Suma	Máxima diaria	Fecha de las Máximas	N.º de días de lluvia	
				de 0,1 mm o más	de 1,0 mm o más					de 0,1 mm o más	de 1,0 mm o más
Enero....	—	—	—	—	—	Enero....	—	—	—	—	—
Febrero...	—	—	—	—	—	Febrero...	—	—	—	—	—
Marzo....	—	—	—	—	—	Marzo....	—	—	—	—	—
Abril....	0.1	0.1	29	—	—	Abril....	—	—	—	—	—
Mayo....	75.8	36.0	27	5	4	Mayo....	113.5	41.2	31	4	4
Junio....	129.7	47.9	1	9	8	Junio....	89.3	28.6	1	9	7
Julio....	138.8	44.2	20	6	6	Julio....	110.7	39.7	19	7	7
Agosto...	31.1	25.6	12	2	2	Agosto...	41.6	24.6	31	2	2
Septbre...	85.7	21.5	1	11	9	Septbre...	66.2	23.5	20	10	6
Octubre...	4.3	1.6	15	5	2	Octubre...	—	—	—	—	—
Novbre...	0.7	0.7	1	1	—	Novbre...	—	—	—	—	—
Dicbre...	—	—	—	—	—	Dicbre...	—	—	—	—	—
Año.....	466.2	47.9	1-VI	39	31	Año.....	421.3	41.2	31-V	32	26

ISLA JUAN FERNANDEZ

PUENTE ALTO

Enero....	12.5	3.2	12	9	5	Enero....	—	—	—	—	—
Febrero...	6.4	3.0	18	3	3	Febrero...	—	—	—	—	—
Marzo....	27.2	7.2	20	12	7	Marzo....	—	—	—	—	—
Abril....	79.5	30.3	25	13	11	Abril....	—	—	—	—	—
Mayo....	237.8	68.4	23	15	12	Mayo....	130.6	45.9	27	4	4
Junio....	188.3	40.6	1	19	17	Junio....	84.4	31.5	8	5	5
Julio....	297.0	47.8	2	21	20	Julio....	153.9	45.9	21	6	5
Agosto...	95.9	24.4	1	20	11	Agosto...	35.3	28.7	12	2	2
Septbre...	52.5	15.9	2	15	11	Septbre...	106.5	24.4	1	9	9
Octubre...	102.8	21.8	27	19	15	Octubre...	—	—	—	—	—
Novbre...	26.2	5.2	4	13	6	Novbre...	—	—	—	—	—
Dicbre...	29.4	7.7	5	12	10	Dicbre...	—	—	—	—	—
Año.....	1155.5	68.4	23-V	171	128	Año.....	510.7	45.9	27-V 21-VII	26	25

SAN JOSE DE MAIPO

NOS

MESES	Suma	Máxima diaria	Fecha de las Máximas	N.º de días de lluvia		MESES	Suma	Máxima diaria	Fecha de las Máximas	N.º de días de lluvia	
				de 0,1 mm o más	de 1,0 mm o más					de 0,1 mm o más	de 1,0 mm o más
Enero ...	—	—	—	—	—	Enero....	—	—	—	—	—
Febrero..	16.0	16.0	20	1	1	Febrero...	—	—	—	—	—
Marzo ..	7.0	7.0	31	1	1	Marzo....	—	—	—	—	—
Abril	1.0	1.0	19	1	1	Abril.....	—	—	—	—	—
Mayo	202.0	85.0	30	3	3	Mayo	121.8	66.2	31	4	4
Junio.....	127.0	47.0	7	5	5	Junio.....	105.8	32.7	1	6	6
Julio	186.0	65.0	20	6	6	Julio	123.4	39.2	20	6	6
Agosto..	63.0	30.0	30	3	3	Agosto...	48.5	26.5	31	2	2
Septbre..	124.0	24.0	20	9	9	Septbre...	75.2	15.2	28	8	8
Octubre..	20.0	12.0	14	2	2	Octubre...	—	—	—	—	—
Novbre..	3.0	3.0	4	1	1	Novbre...	0.0	0.0	1,5	—	—
Dicbre...	—	—	—	—	—	Dicbre....	—	—	—	—	—
Año	749.0	85.0	30-V	32	32	Año.....	474.7	66.2	31-V	26	26

EL OLIVETO

MELIPILLA

Enero....						Enero.....	—	—	—	—	—
Febrero..						Febrero...	—	—	—	—	—
Marzo ...						Marzo....	—	—	—	—	—
Abril						Abril.....	—	—	—	—	—
Mayo						Mayo	—	—	—	—	—
Junio	116.6	55.6	1	7	7	Junio.....	114.9	40.5	1	9	9
Julio	114.0	44.5	21	6	6	Julio.....	95.0	37.0	21	7	7
Agosto ...	18.0	17.0	11	2	2	Agosto...	58.0	38.0	31	2	2
Septbre..	104.2	26.0	1	8	7	Septbre...	81.4	22.5	13	8	8
Octubre..						Octubre...	1.0	1.0	15	1	1
Novbre..						Novbre ..	1.0	1.0	5	1	1
Dicbre ..						Dicbre...	—	—	—	—	—
Año						Año.....					

BUIN

EL MANZANITO

MESES	Suma	Máxima diaria	Fecha de las Máximas	N.º de días de lluvia		MESES	Suma	Máxima diaria	Fecha de las Máximas	N.º de días de lluvia	
				de 0,1 mm o más	de 1,0 mm o más					de 0,1 mm o más	de 1,0 mm o más
Enero.....	—	—	—	—	—	Enero	—	—	—	—	—
Febrero...	—	—	—	—	—	Febrero..	10.8	7.3	22	2	2
Marzo.....	—	—	—	—	—	Marzo....	7.4	4.5	30	2	2
Abril.....	—	—	—	—	—	Abril....	—	—	—	—	—
Mayo.....	74.5	41.0	28	3	3	Mayo.....	203.0	41.5	31	7	7
Junio.....	185.0	83.3	1	7	7	Junio....	140.3	40.9	1	8	8
Julio.....	140.4	53.0	20	7	7	Julio....	258.9	62.6	21	8	8
Agosto...	26.1	26.1	12	1	1	Agosto...	101.3	58.2	12	4	4
Septbre...	127.7	31.8	1	9	9	Septbre..	395.5	73.9	9	17	17
Octubre...	1.5	1.5	8	1	1	Octubre..	30.3	10.9	16	7	4
Novbre...	0.0	0.0	5	—	—	Novbre..	6.4	5.7	22	2	1
Dicbre....	—	—	—	—	—	Dicbre...	4.9	4.9	6	1	1
Año.....	555.2	83.3	1-VI	28	28	Año.....	1158.8	73.9	9-IX	58	54

SAN ENRIQUE DE BUCALEMU

SITIO K. BARAHONA

Enero.....	—	—	—	—	—	Enero	—	—	—	—	—
Febrero...	—	—	—	—	—	Febrero..	3.1	3.1	21	1	1
Marzo....	—	—	—	—	—	Marzo....	2.4	2.4	31	1	1
Abril.....	—	—	—	—	—	Abril....	—	—	—	—	—
Mayo.....	247.5	123.0	26	5	5	Mayo.....	280.5	85.5	31	6	6
Junio.....	217.2	88.8	1	7	6	Junio....	217.9	51.5	9	7	7
Julio.....	105.8	29.0	21	7	6	Julio....	314.0	108.5	19	7	7
Agosto...	35.6	35.6	12	1	1	Agosto...	86.0	55.0	31	2	2
Septbre...	97.6	40.0	1	5	5	Septbre..	235.0	81.5	20	9	9
Octubre...	4.5	4.5	9	1	1	Octubre..	—	—	—	—	—
Novbre...	8.0	8.0	5	1	1	Novbre..	50.0	50.0	5	1	1
Dicbre....	—	—	—	—	—	Dicbre...	—	—	—	—	—
Año.....	—	—	—	—	—	Año.....	1188.9	108.5	19-VII	34	34

EL TENIENTE

RANCAGUA

MESES	Suma	Máxima diaria	Fecha de las Máximas	N.º de días de lluvia		MESES	Suma	Máxima diaria	Fecha de las Máximas	N.º de días de lluvia	
				de 0,1 mm o más	de 1,0 mm o más					de 0,1 mm o más	de 1,0 mm o más
Enero....	—	—	—	—	—	Enero....	—	—	—	—	—
Febrero...	9.8	8.8	22	2	2	Febrero...	—	—	—	—	—
Marzo...	0.0	0.0	30	—	—	Marzo....	—	—	—	—	—
Abril.....	9.8	9.8	20	1	1	Abril.....	0.5	0.5	20	1	—
Mayo.....	227.8	86.6	31	5	5	Mayo.....	158.2	52.0	25	5	5
Junio ...	290.9	85.1	1	11	11	Junio....	81.5	23.5	16	10	8
Julio ...	325.7	80.1	21	6	6	Julio.....	77.4	23.3	19	7	7
Agosto...	58.0	31.4	22	4	4	Agosto...	76.7	51.7	31	2	2
Septbre...	220.7	37.8	12	12	12	Septbre...	81.9	26.6	20	12	11
Octubre..	22.6	17.5	15	5	3	Octubre..	13.0	7.0	21	6	5
Novbre...	22.0	12.9	5	3	3	Novbre...	12.8	9.3	5	2	2
Dicbre ..	1.3	1.3	6	1	1	Dicbre....	—	—	—	—	—
Año	1188.6	86.6	31-V	50	48	Año.....	502.0	52.0	25-V	45	40

COYA

EL PANGAL

Enero....	—	—	—	—	—	Enero....	—	—	—	—	—
Febrero...	—	—	—	—	—	Febrero...	—	—	—	—	—
Marzo....	—	—	—	—	—	Marzo....	—	—	—	—	—
Abril.....	0.0	0.0	20	—	—	Abril.....	0.2	0.2	20	1	—
Mayo.....	263.3	86.2	26	6	6	Mayo.....	221.9	65.5	27	6	6
Junio....	207.6	58.6	1	9	8	Junio....	254.3	72.5	1	9	9
Julio....	214.0	53.5	19	7	7	Julio....	203.7	59.3	13	7	7
Agosto ...	57.1	26.7	12	3	3	Agosto ...	57.0	26.7	12	3	3
Septbre...	152.9	26.2	13	12	10	Septbre...	188.1	38.0	13	12	11
Octubre...	3.5	3.5	15	1	1	Octubre...	13.0	8.2	15	2	2
Novbre...	34.3	24.0	5	3	2	Novbre...	41.8	32.3	5	3	2
Dicbre....	0.6	0.6	6	1	—	Dicbre....	3.5	3.5	5	1	1
Año.....	933.3	86.2	26-V	42	37	Año.....	983.5	72.5	1-VI	44	41

Bocatoma en el PANGAL

Bocatoma en el CACHAPOAL

MESES	Suma	Máxima diaria	Fecha de las Máximas	N.º de días de lluvia		MESES	Suma	Máxima diaria	Fecha de las Máximas	N.º de días de lluvia	
				de 0,1 mm o más	de 1,0 mm o más					de 0,1 mm o más	de 1,0 mm o más
Enero....	—	—	—	—	—	Enero....	—	—	—	—	—
Febrero...	10.6	7.5	21	2	2	Febrero...	0.0	0.0	21	1	1
Marzo....	0.0	0.0	30	1	—	Marzo....	—	—	—	—	—
Abril.....	3.3	3.3	20	6	1	Abril.....	0.0	0.0	20	1	1
Mayo.....	270.4	81.8	31	9	6	Mayo.....	233.8	72.2	31	6	6
Junio.....	307.0	82.4	1	6	9	Junio.....	259.3	71.5	1	9	9
Julio.....	329.1	95.6	13	3	6	Julio.....	200.6	41.0	5,13	7	7
Agosto...	92.6	53.3	12	14	3	Agosto...	61.5	28.4	12	3	3
Septbre...	319.6	100.0	13	5	13	Septbre...	202.2	30.6	13	12	12
Octubre...	35.8	24.5	15	4	3	Octubre...	4.8	3.7	15	2	2
Novbre...	79.7	48.0	5	1	3	Novbre...	35.2	21.5	5	3	3
Dicbre...	6.9	6.9	6	—	1	Dicbre....	0.8	0.8	6	1	—
Año.....	1455.0	100.0	13-IX	51	47	Año.....	998.2	72.2	31-V	45	44

REQUINOA

CALLEUQUE

Enero....	—	—	—	—	—	Enero....	—	—	—	—	—
Febrero...	3.5	3.5	21	1	1	Febrero...	—	—	—	—	—
Marzo...	—	—	—	—	—	Marzo....	—	—	—	—	—
Abril.....	—	—	—	—	—	Abril.....	3.0	3.0	20	1	1
Mayo.....	151.0	52.0	31	5	5	Mayo.....	151.0	76.0	26	4	4
Junio....	64.5	20.0	16	8	8	Junio....	188.5	93.0	1	8	8
Julio.....	102.0	29.5	20	8	8	Julio.....	123.5	40.0	21	5	5
Agosto...	60.5	28.0	31	3	3	Agosto...	20.0	12.0	12	2	2
Septbre...	93.5	28.5	20	11	11	Septbre...	127.0	41.0	1	6	6
Octubre...	13.5	4.0	15,21	5	5	Octubre...	9.0	9.0	16	1	1
Novbre...	18.0	11.0	5	2	2	Novbre...	—	—	—	—	—
Dicbre...	—	—	—	—	—	Dicbre....	—	—	—	—	—
Año.....	506.5	52.0	31-V	43	43	Año.....	622.0	93.0	1-VI	27	27

RENGO

LOS CARDOS

MESES	Suma	Máxima diaria	Fecha de las Máximas	N.º de días de lluvia			MESES	Suma	Máxima diaria	Fecha de las Máximas	N.º de días de lluvia		
				de 0.1 mm o más	de 1.0 mm o más						de 0.1 mm o más	de 1.0 mm o más	
Enero....	—	—	—	—	—		Enero....	—	—	—	—	—	
Febrero...	—	—	—	—	—		Febrero...	—	—	—	—	—	
Marzo....	—	—	—	—	—		Marzo....	—	—	—	—	—	
Abril.....	0.4	0.4	19	1	—		Abril.....	3.5	3.5	19	1	1	
Mayo.....	122.0	48.1	26	6	6		Mayo.....	135.5	63.0	26	5	5	
Junio.....	—	—	—	—	—		Junio.....	139.0	90.0	1	9	9	
Julio.....	130.2	45.6	20	7	7		Julio.....	143.0	60.0	21,22	4	4	
Agosto...	—	—	—	—	—		Agosto...	50.0	30.0	12	2	2	
Septbre...	113.0	22.7	20	12	12		Septbre...	149.0	45.0	1	6	6	
Octubre...	18.0	15.0	5	2	2		Octubre...	4.0	4.0	16	1	1	
Novbre...	—	—	—	—	—		Novbre...	8.0	8.0	5	1	1	
Dicbre....	—	—	—	—	—		Dicbre....	—	—	—	—	—	
Año.....	—	—	—	—	—		Año.....	632.0	90.0	1-VI	29	29	

RANQUILHUE

SAN JOSE DEL CARMEN

Enero....	—	—	—	—	—		Enero....	—	—	—	—	—
Febrero...	—	—	—	—	—		Febrero...	—	—	—	—	—
Marzo...	—	—	—	—	—		Marzo...	—	—	—	—	—
Abril....	1.8	1.8	19	1	1		Abril....	3.5	3.5	19	1	1
Mayo.....	109.0	48.5	31	5	5		Mayo.....	158.5	70.0	26	3	3
Junio...	131.0	29.0	17	10	10		Junio...	205.0	89.0	1	9	9
Julio....	126.0	33.5	13	8	8		Julio....	173.5	71.5	20	6	6
Agosto...	40.0	28.0	12	3	3		Agosto...	44.0	35.0	12	2	2
Septbre...	88.5	26.0	8	9	9		Septbre...	132.0	36.0	20	7	7
Octubre...	17.0	8.5	16	3	3		Octubre...	9.0	5.0	15	2	2
Novbre..	13.5	9.0	5	2	2		Novbre...	11.5	11.0	5	2	1
Dicbre....	—	—	—	—	—		Dicbre....	—	—	—	—	—
Año... ..	526.8	48.5	31-V	41	41		Año.....	737.0	89.0	1-VI	32	31

SAN FERNANDO

QUERELEMA

MESES	Suma	Máxima diaria	Fecha de las Máximas	N.º de días de lluvia		MESES	Suma	Máxima diaria	Fecha de las Máximas	N.º de días de lluvia	
				de 0,1 mm o más	de 1,0 mm o más					de 0,1 mm o más	de 1,0 mm o más
Enero....	—	—	—	—	—	Enero....	—	—	—	—	—
Febrero...	—	—	—	—	—	Febrero...	—	—	—	—	—
Marzo...	0.0	0.0	3	—	—	Marzo...	—	—	—	—	—
Abril....	1.2	1.0	20	2	1	Abril....	8.0	8.0	19	1	1
Mayo....	253.7	103.1	31	6	5	Mayo....	163.0	53.0	26	7	7
Junio....	164.5	67.0	1	11	10	Junio....	192.0	76.0	1	10	10
Julio....	207.5	67.3	19	7	6	Julio....	94.0	26.0	22	8	8
Agosto...	59.7	27.2	11	3	3	Agosto...	52.0	35.0	12	2	2
Septbre..	202.7	33.4	23	16	12	Septbre..	146.0	29.0	8	11	11
Octubre..	13.9	5.0	2	6	5	Octubre..	30.0	8.0	10	6	6
Novbre..	24.4	15.5	5	4	4	Novbre..	18.0	15.0	5	2	2
Dicbre..	3.5	3.5	6	1	1	Dicbre..	—	—	—	—	—
Año.....	931.1	103.1	31-V	56	47	Año.....	703.0	76.0	1-VI	47	47

PLACILLA

MILLAHUE

Enero....	—	—	—	—	—	Enero...	—	—	—	—	—
Febrero...	—	—	—	—	—	Febrero...	—	—	—	—	—
Marzo....	—	—	—	—	—	Marzo....	—	—	—	—	—
Abril....	1.5	1.5	19	1	1	Abril....	1.1	1.1	19	1	1
Mayo....	264.1	117.7	26	5	5	Mayo....	235.5	112.5	31	3	3
Junio....	177.1	49.0	1	10	10	Junio....	205.2	98.0	1	7	7
Julio....	247.1	85.0	19	7	7	Julio....	172.7	59.4	21	6	6
Agosto...	75.3	45.5	11	3	3	Agosto...	78.5	42.3	11	2	2
Septbre..	176.6	66.5	20	7	7	Septbre..	191.3	59.3	21	8	8
Octubre..	8.0	8.0	15	1	1	Octubre..	0.0	0.0	15	—	—
Novbre..	17.2	17.2	5	1	1	Novbre..	—	—	—	—	—
Dicbre..	3.4	3.4	6	1	1	Dicbre..	—	—	—	—	—
Año.....	970.3	117.7	26-V	36	36	Año.....	884.3	112.5	31-V	27	27

LÓLOL

LLICO

MESES	Suma	Máxima diaria	Fecha de las Máximas	N.º de días de lluvia		MESES	Suma	Máxima diaria	Fecha de las Máximas	N.º de días de lluvia	
				de 0,1 mm o más	de 1,0 mm o más					de 0,1 mm o más	de 1,0 mm o más
Enero....	—	—	—	—	—	Enero....	—	—	—	—	—
Febrero...	—	—	—	—	—	Febrero...	—	—	—	—	—
Marzo....	—	—	—	—	—	Marzo....	—	—	—	—	—
Abril.....	4.0	4.0	19	1	1	Abril.....	6.5	6.5	18	1	1
Mayo.....	280.5	112.2	31	5	5	Mayo.....	155.3	34.8	31	8	8
Junio.....	169.6	52.7	1	10	10	Junio.....	172.8	46.9	1	11	11
Julio.....	126.5	36.3	19	7	7	Julio.....	103.8	28.7	12	12	12
Agosto...	76.5	36.8	31	3	3	Agosto...	57.2	29.7	11	3	3
Septbre...	115.4	41.0	20	7	7	Septbre...	90.2	18.0	12	9	9
Octubre...	17.5	12.0	15	2	2	Octubre...	21.8	6.5	1	5	5
Novbre...	19.2	18.2	5	2	2	Novbre...	11.0	9.3	4	2	2
Dicbre...	—	—	—	—	—	Dicbre....	—	—	—	—	—
Año.....	809.2	112.2	31-V	37	37	Año.....	618.6	46.9	1-VI	51	51

EL CONDOR

COMALLE

Enero....	—	—	—	—	—	Enero....	—	—	—	—	—
Febrero...	—	—	—	—	—	Febrero...	—	—	—	—	—
Marzo....	—	—	—	—	—	Marzo....	—	—	—	—	—
Abril.....	2.1	1.2	19	2	1	Abril.....	4.3	2.3	20	2	2
Mayo.....	199.5	85.0	31	7	6	Mayo.....	270.0	123.7	26	5	5
Junio.....	163.7	47.0	1	9	8	Junio.....	175.6	70.2	1	10	10
Julio.....	—	—	—	—	—	Julio.....	194.9	61.1	19	8	7
Agosto...	—	—	—	—	—	Agosto...	60.6	22.7	12	3	3
Septbre..	—	—	—	—	—	Septbre..	149.3	31.0	20	12	11
Octubre...	18.5	6.8	15	5	3	Octubre...	9.9	6.0	15	3	3
Novbre...	29.7	24.5	5	3	3	Novbre...	15.2	14.0	5	2	2
Dicbre..	—	—	—	—	—	Dicbre...	5.0	5.0	6	1	1
Año.....	—	—	—	—	—	Año.....	884.8	123.7	26-V	46	44

RAUCO

VILLA ALEGRE (Curicó)

MESES	Suma	Máxima diaria	Fecha de las Máximas	N.º de días de lluvia		MESES	Suma	Máxima diaria	Fecha de las Máximas	N.º de días de lluvia	
				de 0,1 mm o más	de 1,0 mm o más					de 0,1 mm o más	de 1,0 mm o más
Enero.....	—	—	—	—	—	Enero.....	—	—	—	—	—
Febrero...	—	—	—	—	—	Febrero...	—	—	—	—	—
Marzo...	—	—	—	—	—	Marzo...	—	—	—	—	—
Abril.....	5.1	2.6	20	2	2	Abril.....	—	—	—	—	—
Mayo.....	281.9	150.0	26	7	7	Mayo.....	188.1	73.5	26	8	8
Junio....	154.6	67.3	1	12	10	Junio....	160.0	62.2	1	10	10
Julio....	157.9	35.8	21	8	7	Julio....	177.7	69.0	20	9	5
Agosto...	58.5	20.0	31	4	4	Agosto...	55.6	27.0	31	3	3
Septbre...	124.1	21.7	21	13	13	Septbre...	187.5	49.2	20	15	13
Octubre...	13.1	9.1	15	2	2	Octubre...	18.7	7.7	2	5	4
Novbre...	14.6	8.6	21	2	2	Novbre...	14.6	8.6	21	2	2
Dicbre....	5.0	5.0	5	1	1	Dicbre....	—	—	—	—	—
Año.....	814.8	150.0	26-V	51	48	Año.....	802.2	73.5	26-V	52	45

CURICO

MOLINA

Enero.....	—	—	—	—	—	Enero.....	—	—	—	—	—
Febrero...	—	—	—	—	—	Febrero...	—	—	—	—	—
Marzo.....	0.0	0.0	3	—	—	Marzo.....	—	—	—	—	—
Abril.....	2.4	2.4	19	1	1	Abril.....	3.5	2.0	19	2	2
Mayo.....	257.3	119.4	26	7	7	Mayo.....	263.1	86.5	31	7	7
Junio.....	135.3	47.8	1	9	9	Junio.....	143.9	42.5	1	10	10
Julio.....	138.0	45.8	19	9	7	Julio.....	121.2	30.9	19	9	8
Agosto...	58.9	29.9	31	3	3	Agosto...	57.0	28.0	11	3	3
Septbre...	148.2	32.3	20	13	13	Septbre...	146.6	53.2	20	14	12
Octubre...	25.3	11.9	21	3	3	Octubre...	24.5	11.5	15	4	3
Novbre...	19.8	10.2	5	2	2	Novbre...	24.1	9.3	5	3	2
Dicbre....	3.7	3.7	6	1	1	Dicbre....	3.7	3.7	6	1	1
Año....	788.9	119.4	26-V	48	46	Año.....	787.6	86.5	31-V	53	48

VILLA PRAT

CONSTITUCION

MESES	Suma	Máxima diaria	Fecha de las Máximas	N.º de días de lluvia		MESES	Suma	Máxima diaria	Fecha de las Máximas	N.º de días de lluvia	
				de 0,1 mm o más	de 1,0 mm o más					de 0,1 mm o más	de 1,0 mm o más
Enero...	—	—	—	—	—	Enero....	—	—	—	—	—
Febrero..	—	—	—	—	—	Febrero...	—	—	—	—	—
Marzo....	—	—	—	—	—	Marzo....	2.0	2.0	27	1	1
Abril.....	6.4	6.4	18	1	1	Abril.....	15.0	7.5	19	3	3
Mayo.....	213.2	70.0	31	7	7	Mayo....	250.3	57.0	24	8	8
Junio.....	133.5	40.0	1	8	8	Junio....	259.8	76.0	1	13	12
Julio.....	127.0	27.5	12	8	8	Julio....	208.8	52.0	20	8	8
Agosto...	51.5	27.0	11	2	2	Agosto...	85.5	28.2	12	5	5
Septbre...	106.4	28.0	20	12	12	Septbre...	143.6	24.5	19	11	11
Octubre..	14.5	10.0	15	3	3	Octubre..	48.0	14.0	8	7	7
Novbre...	14.5	8.0	5	3	3	Novbre...	12.6	10.1	5	2	2
Dicbre...	1.0	1.0	6	1	1	Dicbre...	0.0	0.0	5	—	—
Año.....	668.0	70.0	31-V	45	45	Año.....	1025.6	76.0	1-VI	58	57

TALCA

SAN JAVIER

Enero....	—	—	—	—	—	Enero....	—	—	—	—	—
Febrero...	—	—	—	—	—	Febrero...	—	—	—	—	—
Marzo....	0.0	0.0	3,28	—	—	Marzo....	4.1	3.9	4	2	1
Abril....	8.5	8.5	19	1	1	Abril.....	8.3	8.3	19	1	1
Mayo.....	172.2	63.0	26	7	7	Mayo.....	183.3	71.4	26	9	8
Junio....	122.3	29.6	16	9	9	Junio....	133.2	43.2	1	12	10
Julio....	164.5	75.5	20	11	11	Julio.....	170.7	56.3	20	10	10
Agosto...	56.2	28.0	11	4	3	Agosto...	53.8	25.0	11	5	3
Septbre...	108.7	22.2	20	13	13	Septbre..	129.7	21.5	7	13	12
Octubre..	12.0	5.0	2	5	4	Octubre...	19.8	10.5	15	6	5
Novbre..	12.5	11.5	5	2	2	Novbre..	7.4	6.5	5	3	1
Dicbre..	7.5	7.5	6	1	1	Dicbre...	2.9	2.9	5	1	1
Año.....	664.4	75.5	20-VII	53	51	Año.....	713.2	71.4	26-V	62	52

PUNTA CARRANZA

CHANCO

MESES	Suma	Máxima diaria	Fecha de las Máximas	N.º de días de lluvia		MESES	Suma	Máxima diaria	Fecha de las Máximas	N.º de días de lluvia	
				de 0,1 mm o más	de 1,0 mm más					de 0,1 mm o más	de 1,0 mm o más
Enero....	—	—	—	—	—	Enero....	—	—	—	—	—
Febrero...	—	—	—	—	—	Febrero...	—	—	—	—	—
Marzo....	10.2	7.2	3	4	3	Marzo....	6.8	6.8	3	1	1
Abril.....	6.5	4.7	18	2	2	Abril.....	15.8	15.8	18	1	1
Mayo.....	252.8	97.9	31	8	7	Mayo.....	336.1	60.3	25	10	10
Junio....	116.3	29.7	1	13	12	Junio....	140.9	30.0	16	10	10
Julio....	246.8	44.6	12	14	14	Julio.....	232.2	40.8	20	14	14
Agosto..	118.3	68.6	11	7	7	Agosto...	112.2	60.0	11	6	6
Septbre..	134.2	21.4	12	15	13	Septbre..	162.6	34.4	12	15	15
Octubre..	53.8	21.0	9	7	7	Octubre..	56.4	17.5	14	7	7
Novbre..	11.4	6.1	5	3	2	Novbre..	20.3	10.3	4	2	2
Dicbre....	0.8	0.5	1	2	—	Dicbre....	—	—	—	—	—
Año.....	951.1	97.9	31-V	75	67	Año.....	1083.3	60.3	25-V	66	66

EL PORVENIR

LINARES

Enero....	—	—	—	—	—	Enero....	—	—	—	—	—
Febrero..	0.2	0.2	24	1	—	Febrero...	—	—	—	—	—
Marzo....	8.7	7.5	4	2	2	Marzo.. ..	8.0	8.0	4	1	1
Abril	5.9	4.4	19	3	2	Abril.....	13.5	13.5	19	1	1
Mayo	178.9	58.6	26	8	8	Mayo.....	206.5	60.0	31	8	8
Junio ...	229.7	65.3	1	13	13	Junio....	209.5	88.0	1	10	10
Julio	184.5	43.9	21	9	8	Julio.....	244.5	62.0	21	7	7
Agosto..	106.0	35.5	12	7	7	Agosto ...	39.5	29.5	12	2	2
Septbre..	192.9	54.1	13	14	12	Septbre ...	234.0	26.0	8,13	13	13
Octubre..	51.3	10.6	9	7	7	Octubre..	17.5	9.0	21	3	3
Novbre..	23.6	15.2	5	2	2	Novbre...	21.5	8.0	22	3	3
Dicbre ...	—	—	—	—	—	Dicbre....	6.0	6.0	6	1	1
Año	981.7	65.3	1-VI	66	61	Año.....	1000.5	88.0	I-VI	49	49

CAUQUENES

MATANCILLAS (LONGAVI)

MESES	Suma	Máxima diaria	Fecha de las Máximas	N.º de días de lluvia		MESES	Suma	Máxima diaria	Fecha de las Máximas	N.º de días de lluvia	
				de 0,1 mm o más	de 1,0 mm o más					de 0,1 mm o más	de 1,0 mm o más
Enero...	—	—	—	—	—	Enero....	—	—	—	—	—
Febrero...	—	—	—	—	—	Febrero...	—	—	—	—	—
Marzo...	3.3	3.3	28	1	1	Marzo ...	6.0	3.0	3,27	2	2
Abril.....	8.3	8.3	18	1	1	Abril.....	24.5	12.0	18	3	3.
Mayo.....	211.8	60.0	24	7	7	Mayo.....	429.9	160.6	31	9.	9
Junio.....	152.5	75.1	1	8	8	Junio.....	267.7	49.0	9,22	10	10
Julio.....	152.9	32.0	21	7	7	Julio.....	315.3	69.0	20	11	11
Agosto...	69.4	19.5	12	6	6	Agosto...	93.5	47.0	11	5	5
Septbre...	88.1	14.5	8	11	11	Septbre..	303.3	98.0	20	16	14
Octubre...	41.0	19.4	15	6	6	Octubre..	53.5	11.0	14	7	7
Novbre...	11.3	9.8	5	2	2	Novbre...	44.7	28.2	21	3	3
Dicbre....	4.2	4.2	1	1	1	Dicbre....	16.0	13.0	5	2	2
Año.....	742.8	75.1	1-VI	50	50	Año.	1554.4	160.6	31-V	68	66

PARRAL

QUIRIHUE

Enero	—	—	—	—	—	Enero.....	2.5	2.5	13	1	1
Febrero...	—	—	—	—	—	Febrero...	—	—	—	—	—
Marzo....	39.0	32.6	4	4	4	Marzo....	17.1	10.9	3	2	2
Abril....	13.6	11.1	18	2	2	Abril.....	11.3	6.7	5	3	2
Mayo....	385.2	115.6	31	9	9	Mayo.....	303.2	132.8	24	6	6
Junio....	212.3	44.1	1	12	11	Junio.....	168.7	62.0	2	9	9
Julio....	206.5	53.8	20	11	9	Julio.....	168.9	40.8	19	9	9
Agosto...	79.3	35.8	11	12	8	Agosto...	24.3	10.1	12	4	4
Septbre...	178.6	29.5	7	15	15	Septbre...	64.9	10.5	23	14	14
Octubre..	43.3	15.9	21	8	7	Octubre..	26.5	9.5	7	3	3
Novbre...	25.1	11.2	5	4	3	Novbre....	6.0	6.0	5	1	1
Dicbre...	19.3	13.0	5	2	2	Dicbre....	20.3	8.0	19	4	4
Año.....	1202.2	115.6	31-V	79	70	Año.	813.7	132.8	24-V	56	55

SAN CARLOS

COELEMU

MESES	Suma	Máxima diaria	Fecha de las Máximas	N.º de días de lluvia		MESES	Suma	Máxima diaria	Fecha de las Máximas	N.º de días de lluvia	
				de 0,1 mm o más	de 1,0 mm o más					de 0,1 mm o más	de 1,0 mm o más
Enero....	—	—	—	—	—	Enero....	—	—	—	—	—
Febrero...	—	—	—	—	—	Febrero...	4.6	4.6	23	1	1
Marzo....	—	—	—	—	—	Marzo....	3.1	3.1	3	1	1
Abril.....	2.5	1.5	18	2	2	Abril.....	10.7	4.1	5	3	3
Mayo.....	573.8	114.0	23	11	11	Mayo.....	197.8	41.2	25	7	7
Junio.....	183.3	42.0	7	9	9	Junio.....	200.5	54.1	14	10	10
Julio.....	280.4	58.5	12	9	9	Julio.....	231.9	43.1	12	13	13
Agosto...	74.0	22.0	11	7	7	Agosto...	69.8	27.9	24	7	7
Septbre...	191.3	30.0	20	14	14	Septbre...	285.5	34.9	11	20	20
Octubre...	40.2	13.0	14	6	6	Octubre...	51.7	11.8	15	8	8
Novbre...	28.3	17.0	4	3	3	Novbre...	18.3	9.7	4	2	2
Dicbre...	6.1	4.0	6	2	2	Dicbre...	5.9	4.3	1	2	2
Año.....	1385.9	114.0	23-V	63	63	Año.....	1079.8	54.1	14-VI	74	74

ISLA QUIRIQUINA

CHILLAN

Enero....	0.3	0.3	14	1	—	Enero....	—	—	—	—	—
Febrero...	5.0	4.0	23	2	2	Febrero...	7.0	7.0	23	1	1
Marzo....	18.6	9.5	27	4	3	Marzo....	10.0	6.0	27	2	2
Abril.....	11.0	7.8	9	4	3	Abril.....	22.0	15.0	18	2	2
Mayo.....	186.5	62.0	24	9	8	Mayo.....	396.0	110.0	23	10	10
Junio.....	139.0	28.0	1	14	13	Junio.....	105.0	15.0	7,28	10	10
Julio.....	191.2	55.0	12	14	14	Julio.....	181.0	36.0	18	11	11
Agosto...	62.2	30.0	11	10	7	Agosto...	83.5	17.0	10	8	8
Septbre...	112.5	20.0	11	14	14	Septbre...	181.5	27.0	8	14	14
Octubre...	7.8	4.2	2	5	2	Octubre...	23.3	8.8	15	7	7
Novbre...	14.5	7.0	5	4	4	Novbre...	31.2	16.2	4	4	3
Dicbre...	2.6	2.6	6	1	1	Dicbre...	21.0	15.7	5	2	2
Año.....	751.2	62.0	24-V	82	71	Año.....	1061.5	110.0	23-V	71	70

RINCONADA (Santa Clara)

TOME

MESES	Suma	Máxima diaria	Fecha de las Máximas	N.º de días de lluvia		MESES	Suma	Máxima diaria	Fecha de las Máximas	N.º de días de lluvia	
				de 0,1 mm o más	de 1,0 mm o más					de 0,1 mm o más	de 1,0 mm o más
Enero....						Enero....	3.0	3.0	12	1	1
Febrero...						Febrero...	7.0	7.0	24	1	1
Marzo...						Marzo....	33.0	13.0	28	3	3
Abril.....						Abril.....	24.0	9.0	29	4	4
Mayo.....	405.0					Mayo.....	453.0	124.0	31	9	9
Junio....	123.0					Junio....	292.0	90.0	1	12	12
Julio....	233.5	64.5	19	7	7	Julio.....	295.0	73.0	13	13	13
Agosto...	97.0	52.0	11	5	5	Agosto...	144.5	72.0	11	11	10
Septbre...	185.0	37.0	12	11	11	Septbre...	175.0	28.0	12	15	15
Octubre..	27.7	14.0	10	3	3	Octubre..	37.0	9.0	8	4	4
Novbre...	35.0	22.6	5	3	3	Novbre...	30.0	22.0	5	3	3
Dicbre....	26.5	20.5	6	2	2	Dicbre....	8.0	7.0	7	2	2
Año.....						Año.....	1501.5	124.0	31-V	78	77

PUNTA TUMBES

TALCAGUANO

Enero	0.0	0.0	14	—	—	Enero.....	4.2	2.0	6	3	2
Febrero...	5.5	5.5	24	1	1	Febrero...	10.8	10.5	24	2	1
Marzo....	39.5	18.8	4	3	3	Marzo....	35.3	15.0	27	4	4
Abril.....	27.1	8.6	5,30	5	5	Abril.....	37.9	10.4	9	6	5
Mayo.....	347.0	110.0	24	8	8	Mayo.....	387.1	103.0	31	10	9
Junio....	237.9	80.4	1	11	11	Junio....	268.4	88.0	1	14	13
Julio.....	245.2	66.2	12	13	13	Julio.....	254.8	43.1	10	14	14
Agosto...	96.4	31.8	11	11	10	Agosto...	120.8	50.7	11	10	10
Septbre...	187.8	29.7	11	19	16	Septbre...	251.2	40.1	21	19	19
Octubre...	34.9	10.2	12	8	7	Octubre...	35.5	14.6	1	5	5
Novbre...	34.8	13.9	5	7	5	Novbre...	23.9	10.0	5	3	3
Dicbre....	6.0	3.5	5	3	2	Dicbre....	2.4	2.4	2	1	1
Año.....	1262.1	110.0	24-V	89	81	Año.....	1432.3	103.0	31-V	91	86

PENCO

PUNTA GUALPEN

MESES	Suma	Máxima diaria	Fecha de las Máximas	N.º de días de lluvia		MESES	Suma	Máxima diaria	Fecha de las Máximas	N.º de días de lluvia	
				de 0,1 mm o más	de 1,0 mm o más					de 0,1 mm o más	de 1,0 mm o más
Enero....	1.5	1.0	12	2	1	Enero ..	2.0	1.1	14	2	1
Febrero...	10.0	10.0	24	1	1	Febrero...	12.3	6.4	23	3	2
Marzo ...	24.0	10.0	4,28	3	3	Marzo ...	10.9	8.7	27	3	2
Abril.....	30.0	8.5	9	6	6	Abril.....	7.2	2.4	13	6	3
Mayo	419.0	120.0	31	10	10	Mayo	220.1	47.3	24	10	9
Junio ...	153.0	22.0	14	10	10	Junio	138.4	62.3	1	13	12
Julio. ...	219.0	58.5	12	12	12	Julio	149.0	40.9	12	15	15
Agosto...	79.0	42.0	10	9	8	Agosto...	64.3	21.7	11	11	10
Septbre..	158.0	22.0	12	17	17	Septbre..	85.5	16.0	12	17	15
Octubre..	32.0	13.0	15	4	4	Octubre..	23.6	5.6	2	7	7
Novbre..	15.5	9.0	5	3	3	Novbre...	21.0	8.6	4	3	3
Dicbre...	6.0	6.0	1	1	1	Dicbre....	8.2	8.2	5	1	1
Año.....	1147.0	120.0	31-V	78	76	Año	742.5	62.3	1-VI	91	80

BULNES

CONCEPCION

Enero...	—	—	—	—	—	Enero....	6.3	3.1	6	3	2
Febrero...	30.6	30.6	24	1	1	Febrero...	8.4	7.4	23	2	2
Marzo ...	16.4	8.7	4	3	2	Marzo....	30.2	13.0	3	5	4
Abril.....	22.8	18.8	5	2	2	Abril.....	41.5	8.1	6	11	8
Mayo.....	420.8	123.2	24	6	6	Mayo.....	516.4	123.7	31	10	9
Junio....	260.6	64.1	1	13	13	Junio....	222.2	56.9	1	12	9
Julio.....	81.6	14.1	10	11	11	Julio....	276.1	66.0	12	16	16
Agosto...	61.0	9.4	11	9	9	Agosto...	128.3	55.0	10	13	10
Septbre...	134.0	10.3	19	18	18	Septbre...	208.5	26.5	10	21	18
Octubre...	55.0	9.4	2	8	8	Octubre...	52.0	15.8	1	6	6
Novbre...	27.7	8.7	4	5	5	Novbre...	26.6	16.0	5	3	3
Dicbre...	—	—	—	—	—	Dicbre....	12.0	4.9	1	4	4
Año.....	1110.5	123.2	24-V	76	75	Año.....	1528.5	123.7	31-V	106	91

CERRO DEL CARACOL (Concepción)

LA MOCHITA

MESES	Suma	Máxima diaria	Fecha de las Máximas	N.º de días de lluvia		MESES	Suma	Máxima diaria	Fecha de las Máximas	N.º de días de lluvia	
				de 0,1 mm o más	de 1,0 mm o más					de 0,1 mm o más	de 1,0 mm o más
Enero						Enero.....	3.4	1.9	15	3	2
Febrero...						Febrero...	8.8	8.5	24	2	1
Marzo....	27.0	12.9	3	4	4	Marzo.....	28.5	12.5	4	4	4
Abril....	40.8	7.4	8	11	7	Abril.....	39.0	12.6	9	10	6
Mayo.....	416.2	93.7	24	10	10	Mayo....	364.5	121.9	25	8	7
Junio....	232.1	91.5	1	9	8	Junio....	340.7	119.7	1	11	10
Julio....	248.2	62.8	12	14	14	Julio.....	259.0	62.5	13	14	14
Agosto...	118.9	45.9	10	12	11	Agosto ...	120.2	50.9	11	12	9
Septbre..	200.9	24.9	10	21	19	Septbre...	200.6	28.1	11	22	19
Octubre..	48.7	16.5	1	6	6	Octubre...	57.1	19.8	2	7	6
Novbre..	27.4	13.0	5	4	4	Novbre...	27.1	15.9	4	2	2
Dicbre...	10.2	4.0	1	4	3	Dicbre....	7.6	3.0	6	3	3
Año.....						Año.....	1456.5	121.9	25-V	98	83

NONQUEN

LLEPINHUE

Enero	8.3	3.1	7	3	3	Enero.....	2.5	2.5	11	1	1
Febrero...	10.5	8.0	24	2	2	Febrero...	19.7	16.3	23	3	3
Marzo....	41.4	16.2	4	4	4	Marzo....	34.5	17.0	3	4	4
Abril....	84.4	27.0	5	7	7	Abril....	37.1	17.2	5	4	4
Mayo.....	472.1	113.3	24	12	12	Mayo.....	570.5	116.0	25	8	8
Junio....	247.8	42.9	2	11	11	Junio....	217.2	57.5	1	12	11
Julio....	301.7	68.2	13	11	11	Julio.....	287.6	40.4	20	14	14
Agosto...	170.7	64.0	11	13	13	Agosto ...	137.9	56.4	11	12	10
Septbre...	299.0	58.3	11	18	18	Septbre...	301.7	54.4	10	19	19
Octubre..	64.7	18.9	16	6	6	Octubre...	51.0	26.8	2	4	4
Novbre..	37.6	17.9	5	4	4	Novbre...	33.1	23.3	4	2	2
Dicbre...	17.8	7.5	2	3	3	Dicbre....	13.7	7.9	5	2	2
Año.....	1756.0	113.3	24-V	94	94	Año	1706.5	116.0	25-V	85	82

GUALQUI

ISLA SANTA MARIA

MESES	Suma	Máxima diaria	Fecha de las Máximas	N.º de días de lluvia		MESES	Suma	Máxima diaria	Fecha de las Máximas	N.º de días de lluvia	
				de 0,1 mm o más	de 1,0 mm o más					de 0,1 mm o más	de 1,0 mm o más
Enero.....	1.9	1.9	11	1	1	Enero	9.5	6.0	14	3	3
Febrero...	11.9	11.9	23	1	1	Febrero..	6.2	5.2	13	2	2
Marzo....	29.7	16.5	4	4	4	Marzo....	30.0	17.2	3	3	3
Abril.....	21.6	9.8	5	4	3	Abril.....	13.0	3.5	9	7	5
Mayo.....	488.9	137.4	25	10	9	Mayo.....	312.8	68.9	24	10	10
Junio.....	222.6	60.8	1	9	9	Junio....	141.0	34.4	17	13	12
Julio....	311.4	52.9	11	12	12	Julio....	203.4	35.1	12	13	12
Agosto...	129.1	68.3	11	8	8	Agosto...	67.8	18.9	7	9	7
Septbre...	274.4	42.7	11	18	17	Septbre..	181.2	31.4	10	18	16
Octubre...	50.7	22.2	15	5	5	Octubre..	84.9	29.6	2	7	7
Novbre...	34.6	22.3	5	4	4	Novbre...					
Dicbre....	6.0	3.0	1,5	2	2	Dicbre....					
Año.....	1582.8	137.4	25-V	78	75	Año.....					

CORONEL

LOTA

Enero.....	10.2	6.7	17	2	2	Enero	7.5	3.9	6	2	2
Febrero...	30.5	30.3	23	2	2	Febrero..	30.4	25.0	23	2	2
Marzo....						Marzo....	42.6	19.3	3	4	4
Abril.....	24.9	10.0	4	7	4	Abril	35.8	8.3	29	10	7
Mayo.....	452.6	130.6	25	9	9	Mayo....	440.7	115.4	24	10	10
Junio.....	181.4	45.5	2	14	14	Junio...	211.8	56.8	1	13	13
Julio.....	238.5	79.0	11	13	13	Julio....	306.3	56.2	11	15	14
Agosto...	133.0	57.0	11	8	8	Agosto...	147.5	42.2	7	16	14
Septbre...	297.0	45.0	11	18	18	Septbre..	272.5	41.3	10	20	19
Octubre...	35.0	10.0	3	4	4	Octubre..	128.0	52.8	2	8	8
Novbre...	36.0	28.5	5	4	3	Novbre...	33.7	21.0	4	5	4
Dicbre ...						Dicbre ...	16.0	12.4	4	3	2
Año.....						Año.....	1672.8	115.4	24-V	108	99

PUNTA LAVAPIE

YUNGAY

MESES	Suma	Máxima diaria	Fecha de las Máximas	N.º de días de lluvia		MESES	Suma	Máxima diaria	Fecha de las Máximas	N.º de días de lluvia	
				de 0,1 mm o más	de 1,0 mm o más					de 0,1 mm o más	de 1,0 mm o más
Enero.....	—	—	—	—	—	Enero.....	—	—	—	—	—
Febrero...	39.8	26.3	23	3	3	Febrero...	34.0	34.0	23	1	1
Marzo....	32.3	13.7	3	5	5	Marzo....	40.0	17.0	3	4	4
Abril.....	41.3	10.5	5	6	6	Abril.....	63.0	20.0	18	5	5
Mayo.....	254.3	65.2	24	9	9	Mayo.....	514.0	102.0	25	6	6
Junio....	88.9	15.1	1	14	12	Junio....	189.0	43.0	15	8	8
Julio.....	142.8	37.7	12	15	15	Julio.....	326.0	65.0	12	10	10
Agosto...	55.9	15.8	7	8	8	Agosto...	154.0	43.0	11	6	6
Septbre...	159.9	27.6	10	18	17	Septbre...	343.0	38.0	22	18	18
Octubre...	88.0	32.4	8	6	6	Octubre...	51.0	13.2	2	6	6
Novbre...	39.2	18.6	4	4	4	Novbre...	49.0	18.0	4	4	4
Dicbre....	12.0	8.2	5	3	2	Dicbre....	36.0	22.0	5	2	2
Año.....	954.4	65.2	24-V	91	87	Año.....	1799.0	102.0	25-V	70	70

SAN CRISTOBAL

LA AGUADA

Enero.....	0.0	0.0	11,12	—	—	Enero.....	14.0	13.0	12	1	1
Febrero...	13.5	13.5	23	1	1	Febrero...	25.6	25.6	23	1	1
Marzo....	13.7	9.4	3	3	3	Marzo....	21.8	13.0	3	4	4
Abril.....	23.6	7.2	4	6	5	Abril.....	40.5	13.0	4	5	5
Mayo.....	422.0	131.9	31	8	7	Mayo.....	489.0	120.0	31	8	8
Junio ...	195.9	38.1	1	10	9	Junio...	182.2	34.5	16	8	8
Julio ...	257.6	70.7	12	11	10	Julio...	307.0	83.5	12	12	12
Agosto...	87.3	39.0	10	8	6	Agosto...	152.8	44.5	10	9	9
Septbre..	216.6	30.6	22	15	15	Septbre...	195.1	35.2	22	17	16
Octubre..	54.2	19.6	1	6	6	Octubre..	61.3	19.5	1	7	6
Novbre..	41.5	32.7	4	4	4	Novbre..	65.7	42.0	4	5	5
Dicbre..	11.2	7.0	1	2	2	Dicbre...	17.8	9.0	1	2	2
Año.....	1337.1	131.9	31-V	74	68	Año.....	1572.8	120.0	31-V	79	77

CASA DE ALTOS (Sta. Juana)

ARAUCO

MESES	Suma	Máxima diaria	Fecha de las Máximas	N.º de días de lluvia			MESES	Suma	Máxima diaria	Fecha de las Máximas	N.º de días de lluvia		
				de 0,1 mm o más	de 1,0 mm o más						de 0,1 mm o más	de 1,0 mm o más	
Enero.....	—	—	—	—	—	—	Enero.....	—	—	—	—	—	—
Febrero...	22.0	15.0	23	2	2	2	Febrero...	45.4	32.4	24	3	3	3
Marzo....	18.3	8.1	3	5	5	5	Marzo....	37.7	17.4	4	4	4	4
Abril.....	18.7	6.2	18	4	4	4	Abril.....	31.1	9.4	5	5	5	5
Mayo.....	551.7	133.1	24	10	10	10	Mayo.....	—	—	—	—	—	—
Junio.....	299.7	80.2	15	14	13	13	Junio.....	255.3	47.6	2	10	10	10
Julio.....	326.1	83.5	13	11	11	11	Agosto...	284.5	52.6	13	13	13	13
Agosto...	121.5	25.1	10	10	10	10	Julio.....	149.5	45.3	11	12	12	12
Septbre...	310.6	38.4	20	25	25	25	Septbr ..	302.7	56.4	21	18	18	18
Octubre...	73.4	18.9	7	8	8	8	Octubre...	120.0	53.2	2	6	6	6
Novbre...	39.5	14.6	6	3	3	3	Novbre...	31.6	15.8	5	4	4	4
Dicbre....	18.2	9.8	1	2	2	2	Dicbre....	13.2	12.2	5	1	1	1
Año.....	1799.7	133.1	24-V	94	93	93	Año.....	—	—	—	—	—	—

LOS QUILALES

RIO LIAS

Enero.....	2.0	2.0	12	1	1	Enero.....	4.5	4.5	14	1	1
Febrero...	23.0	23.0	24	1	1	Febrero...	22.0	11.6	23	3	3
Marzo....	28.5	16.5	3	4	3	Marzo....	—	—	—	—	—
Abril.....	52.4	17.5	5	5	5	Abril.....	65.6	24.4	5	6	6
Mayo.....	442.7	90.0	25	8	8	Mayo.....	570.8	182.4	25	8	8
Junio.....	269.1	51.0	15	10	10	Junio.....	410.0	110.5	15	9	9
Julio.....	515.7	134.0	12	13	13	Julio.....	445.4	70.2	13	15	14
Agosto...	192.5	67.0	10	8	8	Agosto....	—	—	—	—	—
Septbre...	234.5	36.0	20	14	14	Septbre...	—	—	—	—	—
Octubre...	97.6	44.4	1	6	6	Octubre...	—	—	—	—	—
Novbre...	70.0	56.7	4	3	3	Novbre...	—	—	—	—	—
Dicbre...	14.0	14.0	1	1	1	Dicbre....	—	—	—	—	—
Año.....	1972.0	134.0	12-VII	74	73	Año.....	—	—	—	—	—

COLICO

LOS ANGELES

MESES	Suma	Máxima diaria	Fecha de las Máximas	N.º de días de lluvia		MESES	Suma	Máxima diaria	Fecha de las Máximas	N.º de días de lluvia	
				de 0,1 mm o mas	de 1,0 mm o mas					de 0,1 mm o mas	de 1,0 mm o mas
Enero.....						Enero.....	5.1	3.1	12	2	2
Febrero...	78.2	57.0	23	4	4	Febrero...	32.3	32.3	23	1	1
Marzo.....	138.5	36.7	20	6	6	Marzo....	26.8	12.0	3	3	3
Abril.....	252.8	53.5	4	11	10	Abril.....	50.4	15.2	5	6	6
Mayo.....	457.9	82.4	25	12	12	Mayo.....	405.0	114.1	25	7	7
Junio.....	349.4	54.2	1	19	17	Junio....	301.5	85.1	1	13	13
Julio.....	494.2	69.0	2	14	14	Julio....	308.9	73.5	13	16	14
Agosto....	601.5	90.5	11	21	21	Agosto..	132.6	42.2	7	11	7
Septbre...	596.5	90.5	11	20	20	Septbre...	198.5	34.3	23	22	19
Octubre...	211.9	70.0	2	13	13	Octubre..	70.8	32.0	2	8	8
Novbre....	121.4	27.0	2	8	8	Novbre..	53.7	40.2	5	8	5
Dicbre....	105.3	23.3	5	10	10	Dicbre....	36.1	19.2	1	3	3
Año.....						Año.....	1621.7	114.1	25-V	100	88

NACIMIENTO

LEBU

Enero.....	—	—	—	—	—	Enero.....	17.5	6.5	6	4	4
Febrero...	—	—	—	—	—	Febrero...	51.0	42.0	24	4	4
Marzo....	9.0	7.0	28	2	2	Marzo....	57.0	31.0	4	5	5
Abril....	25.3	9.8	5	6	4	Abril.....	49.0	14.5	19	8	8
Mayo.....	294.2	84.0	24	6	5	Mayo.....	265.0	99.5	25	10	9
Junio.....	320.0	121.0	1	11	11	Junio.....	149.5	36.0	1	12	10
Julio.....	351.8	91.0	11	13	13	Julio.....	274.5	47.5	2	16	16
Agosto..	113.8	63.0	10	5	5	Agosto...	140.5	45.0	11	12	12
Septbre...	205.8	59.5	20	22	21	Septbre...	236.5	33.0	10	20	20
Octubre..	87.0	28.0	1	8	8	Octubre..	104.0	50.0	2	8	8
Novbre..	37.5	29.0	4	3	3	Novbre...	37.5	27.5	5	5	5
Dicbre...	27.0	18.0	5	2	2	Dicbre....	18.5	10.0	1	3	3
Año.....	1471.4	121.0	1-VI	78	74	Año.....	1400.5	99.5	25-V	107	104

MULCHEN

ANGOL

MESES	Suma	Máxima diaria	Fecha de las Máximas	N.º de días de lluvia		MESES	Suma	Máxima diaria	Fecha de las Máximas	N.º de días de lluvia	
				de 0,1 mm o más	de 1,0 mm o más					de 0,1 mm o más	de 1,0 mm o más
Enero....	9.0	5.0	13	2	2	Enero.....	—	—	—	—	—
Febrero...	32.0	32.0	24	1	1	Febrero...	10.8	10.8	23	1	1
Marzo...	42.5	16.0	3	5	5	Marzo....	11.9	4.5	3	4	3
Abril.....	48.0	25.0	4	6	6	Abril.....	19.4	9.7	8	5	3
Mayo....	437.0	117.0	24	6	6	Mayo.....	335.3	155.8	24	6	6
Junio....	125.0	36.0	9	7	7	Junio....	189.3	65.6	14	11	9
Julio....	220.0	98.0	10	7	7	Julio.....	315.6	—	—	—	—
Agosto...	134.0	52.0	10	9	9	Agosto...	106.0	75.6	10	8	7
Septbre...	182.0	40.0	22	16	16	Septbre...	204.1	47.1	20	18	16
Octubre...	70.0	32.0	2	5	5	Octubre...	108.2	46.5	2	7	7
Novbre...	61.5	35.0	5	7	6	Novbre...	43.1	21.9	21	4	3
Dicbre...	34.0	20.0	5	3	2	Dicbre....	9.0	4.5	1	3	2
Año ...	1395.0	117.0	24-V	74	72	Año.....	1352.7	155.8	24-V	67	57

CHUMPIRRO

EL VERGEL

Enero....	0.3	0.2	14	2	—	Enero.. ..	0.4	0.3	14	2	—
Febrero..	19.7	18.4	22	2	2	Febrero...	12.8	12.8	23	1	1
Marzo... .	6.4	3.6	28	3	2	Marzo... .	9.2	2.5	3	6	6
Abril.....	11.6	7.0	5	4	3	Abril.....	21.1	12.2	9	5	4
Mayo....	302.5	110.7	25	11	8	Mayo....	302.6	111.5	25	11	8
Junio....						Junio....	186.9	51.7	15	14	11
Julio....	271.5	57.5	12	11	11	Julio....	267.7	52.5	19	17	15
Agosto...	97.7	64.2	10	7	6	Agosto...	91.6	54.2	11	8	7
Septbre...	162.5	46.1	20	18	17	Septbre...	163.5	45.9	20	20	18
Octubre...	85.0	34.4	2	9	8	Octubre..	86.1	34.5	2	9	8
Novbre...	42.1	18.4	21	6	5	Novbre...	41.8	18.3	21	6	5
Dicbre....						Dicbre....	6.9	4.7	1	3	2
Año.....						Año.....	1190.6	111.5	25-V	102	85

STA. ELENA DE DUQUECO

CAÑETE

MESES	Suma	Máxima diaria	Fecha de las Máximas	N.º de días de lluvia		MESES	Suma	Máxima diaria	Fecha de las Máximas	N.º de días de lluvia	
				de 0.1 mm o más	de 1.0 mm o más					de 0.1 mm o más	de 1.0 mm o más
Enero...						Enero ...	15.2	9.0	5	3	3
Febrero...						Febrero...	57.3	52.4	23	3	2
Marzo...						Marzo ...	45.4	29.2	3	4	4
Abril ...						Abril	49.9	13.2	6	6	6
Mayo....	384.4	120.3	24	8	8	Mayo.....	286.3	68.8	25	12	11
Junio....	224.7	48.2	17,19	11	10	Junio	157.5	30.6	15	10	10
Julio...	312.0	52.6	20	13	11	Julio	327.0	47.1	12	16	16
Agosto..	144.9	54.2	11	14	9	Agosto ...	214.8	98.9	10	13	11
Septbre...	144.1	18.4	19	15	14	Septbre...	345.1	40.5	22	21	20
Octubre..	70.4	25.6	2	7	7	Octubre...	134.2	41.3	1	8	8
Novbre...	58.6	41.5	4	5	4	Novbre...	72.3	21.2	5	8	8
Dicbre...	33.1	16.4	1	4	2	Dicbre....	27.0	12.4	1	3	3
Año.....						Año.....	1732.0	98.9	10-VIII	107	102

COLLIPULLI

LOS SAUCES

Enero ...	5.0	5.0	9	1	1	Enero ...	5.8	3.2	12	2	2
Febrero...	47.0	47.0	23	1	1	Febrero...	12.2	12.2	24	1	1
Marzo...	12.0	5.5	27	3	3	Marzo...	13.5	8.0	27	4	4
Abril.....	55.0	28.0	5	3	3	Abril	24.5	7.0	9	7	6
Mayo....	358.5	120.0	25	7	7	Mayo... ..	155.6	70.0	25	9	9
Junio ...	172.5	56.5	14	13	13	Junio ...	64.0	15.3	15	9	8
Julio	409.0	64.0	12	19	19	Julio.....	178.8	51.3	13	15	15
Agosto...	140.5	61.0	11	11	11	Agosto..	52.7	22.0	11	8	8
Septbre...	220.0	25.0	10	21	21	Septbre..	145.9	22.5	8	20	18
Octubre...	51.5	14.0	14	6	6	Octubre...	59.0	37.0	2	9	7
Novbre...	48.5	19.5	4	4	4	Novbre...	43.0	18.2	5	9	6
Dicbre...	7.5	6.0	1	2	2	Dicbre....	1.8	1.8	6	1	1
Año.....	1527.0	120.0	25-V	91	91	Año.....	756.8	70.0	25-V	94	85

CONTULMO

PUREN

MESES	Suma	Máxima diaria	Fecha de las Máximas	N.º de días de lluvia		MESES	Suma	Máxima diaria	Fecha de las Máximas	N.º de días de lluvia	
				de 0,1 mm o más	de 1,0 mm o más					de 0,1 mm o más	de 1,0 mm o más
Enero....	19.0	9.0	6	6	5	Enero....	7.2	3.2	14	3	3
Febrero...	54.9	51.3	23	3	3	Febrero...	36.4	36.4	23	1	1
Marzo....	49.2	25.2	3	8	7	Marzo....	29.3	10.2	3	5	5
Abril.....	83.3	29.5	5	11	11	Abril.....	80.8	28.6	5	8	6
Mayo.....	235.8	49.1	25	13	13	Mayo.....	239.1	82.8	25	7	7
Junio.....	158.3	31.3	1	15	14	Junio.....	143.8	37.9	1	11	11
Julio.....	322.4	58.2	12	15	15	Julio.....	310.1	40.6	12	15	15
Agosto...	242.4	52.8	10	15	15	Agosto...	148.0	43.2	11	11	11
Septbre...	389.9	62.0	10	22	21	Septbre...	344.8	47.9	10	18	18
Octubre...	122.3	51.3	1	9	9	Octubre...	87.2	23.4	15	9	8
Novbre....	49.0	14.3	21	8	7	Novbre....	71.4	24.6	4	5	5
Dicbre....	27.7	8.8	8	6	5	Dicbre....	—	—	—	—	—
Año.....	1754.2	62.0	10-IX	131	125	Año.....	1498.1	82.8	25-V	93	90

LOS GUINDOS

SANTA VICTORIA (Fundo)

Enero....	27.5	14.4	13	4	4	Enero.. ..	12.6	6.7	12	4	4
Febrero...	61.4	59.0	24	2	2	Febrero...	46.0	46.0	23	1	1
Marzo....	111.6	34.4	22	5	5	Marzo....	54.7	28.5	28	4	4
Abril.....	195.2	60.8	6	7	6	Abril.....	79.4	23.6	5	6	6
Mayo.....	677.8	161.3	24	10	10	Mayo.....	367.3	93.2	24	8	8
Junio ...	647.7	145.0	1	15	15	Junio ...	225.7	57.0	1	11	11
Julio ...	747.9	118.7	11	18	17	Julio.....	403.5	63.1	19	14	14
Agosto...	496.6	118.0	11	22	21	Agosto...	191.2	68.1	11	15	15
Septbre...	728.2	104.8	23	24	20	Septbre...	401.8	51.0	10	18	18
Octubre...	296.4	76.5	2	12	12	Octubre...	129.1	47.1	2	7	7
Novbre .	157.6	86.0	5	10	9	Novbre...	72.0	21.1	5	6	6
Dicbre....	34.2	16.9	1	4	4	Dicbre...	42.8	17.7	5	4	4
Año	4182.1	161.3	24-V	133	125	Año.....	2026.1	93.2	24-V	98	98

VICTORIA

TRAIGUEN

MESES	Suma	Máxima diaria	Fecha de las Máximas	N.º de días de lluvia		MESES	Suma	Máxima diaria	Fecha de las Máximas	N.º de días de lluvia	
				de 0,1 mm o más	de 1,0 mm o más					de 0,1 mm o más	de 1,0 mm o más
Enero ...	21.0	7.0	10	4	4	Enero....	16.1	7.7	12	4	4
Febrero...	14.0	8.0	21	2	2	Febrero...	28.9	28.9	23	1	1
Marzo ...	63.0	19.0	28	5	5	Marzo...	32.8	12.5	27	5	5
Abril	50.0	18.0	5	4	4	Abril.....	56.4	17.3	9	6	6
Mayo						Mayo	252.8	67.1	24	10	8
Junio.....						Junio.....	158.7	36.0	1	13	12
Julio						Julio	249.7	57.0	12	18	16
Agosto...	172.2	34.2	10	13	13	Agosto ...	149.7	54.8	11	12	11
Septbre. .	302.4	72.6	12	18	17	Septbre...	282.8	67.6	20	20	20
Octubre. .	115.8	33.8	2	11	9	Octubre...	74.6	28.4	1	10	8
Novbre...	51.5	16.8	4	6	6	Novbre...	43.3	18.6	4	7	7
Dicbre....	32.2	12.7	5	5	4	Dicbre....	23.4	15.3	1	2	2
Año						Año.....	1369.2	67.6	20-IX	108	100

ISLA MOCHA ESTE

CULLINCO

Enero.....	28.8	10.6	13	8	5	Enero	22.2				
Febrero ..	24.2	16.2	23	3	2	Febrero...	41.2				
Marzo	58.0	26.7	3	5	5	Marzo....	40.5				
Abril	88.9	19.7	8	11	11	Abril.....	32.0				
Mayo	133.1	50.7	24	14	12	Mayo	52.2				
Junio	146.5	31.0	28	16	14	Junio	298.5				
Julio	253.9	35.4	23	21	19	Julio.....	388.5				
Agosto ...	192.9	86.7	10	24	20	Agosto ...	201.8	60.1	11	16	16
Septbre...	233.2	45.6	9	21	18	Septbre...	313.2	39.2	10	18	18
Octubre ..	83.2	31.2	1	11	7	Octubre...	97.4	34.7	2	9	9
Novbre...	63.8	25.0	1	10	5	Novbre...	79.2	21.0	5	6	6
Dicbre ...	17.9	8.2	4	12	5	Dicbre...	34.8	16.0	1	5	5
Año	1374.4	86.7	10-VIII	156	123	Año.....	1601.5				

LONQUIMAY

TEMUCO

MESES	Suma	Máxima diaria	Fecha de las Máximas	N.º de días de lluvia		MESES	Suma	Máxima diaria	Fecha de las Máximas	N.º de días de lluvia	
				de 0,1 mm o más	de 1,0 mm o más					de 0,1 mm o más	de 1,0 mm o más
Enero....	19.3	7.8	12	5	5	Enero....	17.6	7.2	12	4	4
Febrero...	38.8	25.8	23	2	2	Febrero...	33.3	23.0	23	4	3
Marzo...	48.0	10.3	21	7	7	Marzo...	64.8	22.5	3	7	6
Abril.....	140.2	45.9	6	7	7	Abril.....	79.5	20.3	5	9	8
Mayo....	346.0	82.8	25	9	9	Mayo....	223.4	88.7	25	11	11
Junio....	206.4	50.7	15	12	12	Junio....	119.5	19.0	1	16	15
Julio.....	330.7	63.9	19	15	14	Julio.....	248.2	49.7	12	15	15
Agosto...	254.1	62.9	11	16	16	Agosto...	262.5	69.1	10	17	16
Septbre...	399.9	56.0	10	20	20	Septbre...	282.1	46.3	10	20	20
Octubre...	75.4	20.5	1	10	9	Octubre...	93.0	32.4	1	9	8
Novbre...	70.8	23.6	4	8	7	Novbre...	52.0	16.0	5	7	6
Dicbre...	29.8	11.6	5	7	5	Dicbre....	53.2	13.2	11	8	8
Año.....	1959.4	82.8	25 V	118	113	Año.....	1529.1	88.7	25-V	127	120

NUEVA IMPERIAL

PADRE LAS CASAS

Enero....						Enero....	26.5	7.2	12	5	5
Febrero...						Febrero...	35.5	24.0	23	4	3
Marzo...	80.0	27.0	27	4	4	Marzo...	63.8	23.4	3	8	7
Abril.....	65.0	49.0	9	3	3	Abril.....	87.1	22.5	5	11	9
Mayo.....	223.0	62.0	24	10	10	Mayo.....	229.0	85.1	25	13	10
Junio....	144.5	23.0	22	12	12	Junio....	123.9	16.0	21	18	14
Julio....	232.0	72.0	24	12	12	Julio....	216.0	48.2	12	15	14
Agosto...	495.0	65.0	11	21	21	Agosto...	222.8	63.5	10	23	17
Septbre...	308.0	22.0	20	25	25	Septbre...	273.9	48.9	10	20	20
Octubre...	169.0	19.0	9	15	15	Octubre...	80.2	32.5	1	8	8
Novbre...	73.0	25.0	6	5	5	Novbre...	52.7	11.9	5	7	6
Dicbre...	41.0	19.0	12	4	4	Dicbre....	22.9	7.7	1	6	5
Año.....						Año.....	1434.3	85.1	25-V	138	118

PUERTO SAAVEDRA

BOROA (Misión)

MESES	Suma	Máxima diaria	Fecha de las Máximas	N.º de días de lluvia		MESES	Suma	Máxima diaria	Fecha de las Máximas	N.º de días de lluvia	
				de 0.1 mm o más	de 1.0 mm o más					de 0.1 mm o más	de 1.0 mm o más
Enero....	19.5	8.0	12	5	4	Enero....	14.5	12.3	12	2	2
Febrero...	17.1	15.0	24	2	2	Febrero...	46.0	34.0	24	2	2
Marzo....	48.0	18.0	4	5	5	Marzo....	52.1	24.6	4	4	4
Abril.....	43.5	17.0	8	8	8	Abril.....	75.7	35.2	10	6	6
Mayo.....	127.9	57.0	25	9	9	Mayo.....	158.6	71.1	25	9	9
Junio.....	141.4	24.0	16	17	16	Junio.....	145.3	21.9	16	13	13
Julio.....	206.6	58.0	24	12	12	Julio.....	257.3	73.0	24	10	10
Agosto...	179.4	69.2	11	17	17	Agosto...	200.4	62.2	11	12	12
Septbre...	223.6	34.5	21	17	17	Septbre...	264.5	43.2	10	19	19
Octubre...	62.8	28.4	2	11	8	Octubre...	94.1	23.3	1	8	8
Novbre...	36.5	9.3	20	7	6	Novbre...	53.5	25.1	22	4	4
Dicbre....	40.8	12.0	1	9	9	Dicbre....	26.4	9.7	1	4	4
Año.....	1147.1	69.2	11-VIII	119	113	Año.....	1388.4	73.0	24-VII	93	93

PITRUFQUEN

CAMPAMENTO

Enero.....						Enero.....	18.6	7.2	6	5	4
Febrero...						Febró (1)	22.0	10.5	13	2	2
Marzo....						Marzo....	46.3	11.7	20,30	5	5
Abril.....	171.7	38.6	9	9	9	Abril.....	143.6	25.9	7	12	12
Mayo.....	235.7	50.6	24	10	9	Mayo....	233.6	62.7	25	12	12
Junio.....	152.4	22.7	30	17	17	Junio.....	174.1	33.4	1	16	16
Julio.....	254.8	41.8	1	16	16	Julio.....	324.6	60.3	12	16	16
Agosto...	221.9	49.2	9	16	15	Agosto...	279.5	55.5	10	17	17
Septbre...	350.8	51.6	11	20	20	Septbre...	326.5	69.8	10	20	20
Octubre...	78.6	41.7	1	4	4	Octubre...	110.4	52.0	1	9	9
Novbre...	61.4	25.9	6	8	6	Novbre...	69.7	12.8	2	9	9
Dicbre....	43.7	24.3	3	3	3	Dicbre....	58.8	15.0	5	9	9
Año.....						Año.....	1807.7	69.8	10-IX	132	131

(1) Hubo otras precipitaciones por rocíos.

GORBEA

QUITRATUE

MESES	Suma	Máxima diaria	Fecha de las Máximas	N.º de días de lluvia		MESES	Suma	Máxima diaria	Fecha de las Máximas	N.º de días de lluvia	
				de 0.1 mm o más	de 1.0 mm o más					de 0.1 mm o más	de 1.0 mm o más
Enero....						Enero....	23.8	9.2	11	4	4
Febrero...						Febrero...	57.5	38.2	23	2	2
Marzo....						Marzo....	51.4	20.2	3	5	5
Abril.....						Abril.....					
Mayo.....	256.1	84.4	25	7	7	Mayo.....					
Junio.....	212.6	41.2	1	19	18	Junio.....	190.5	30.0	28	13	13
Julio.....	372.7	70.0	23	16	15	Julio.....	361.1	69.0	23	16	16
Agosto...	329.0	52.1	10	14	14	Agosto...	303.9	50.5	10	19	19
Septbre...	472.5	81.0	10	16	16	Septbre...	399.7	64.8	9	20	20
Octubre...	168.3	45.3	8	10	10	Octubre...	99.9	41.3	1	7	7
Novbre...	88.5	27.3	4	9	8	Novbre...	97.4	26.0	4	7	7
Dicbre...						Dicbre...					
Año.....						Año.....					

PUCON

FLOR DEL LAGO

Enero....						Enero.....	25.6	7.1	12	7	5
Febrero...						Febrero...	28.9	22.3	23	3	2
Marzo....						Marzo....	54.0	23.3	3	7	5
Abril.....	182.4	63.1	9	10	9	Abril.....	100.3	27.1	8	10	9
Mayo.....	342.2	112.0	24	11	11	Mayo.....	239.3	52.5	24	12	12
Junio.....	186.2	35.3	28	14	13	Junio.....	124.6	28.4	28	18	14
Julio.....	275.6	47.0	24	12	12	Julio.....	276.5	47.5	1	16	14
Agosto...	379.7	107.5	11	15	15	Agosto...	214.6	53.0	10	23	20
Septbre...	405.7	78.4	12	21	21	Septbre...	292.6	37.8	10	24	20
Octubre...	86.9	53.2	2	6	6	Octubre...	69.0	31.7	1	12	9
Novbre...	91.5			8	8	Novbre...	40.1	12.7	4	11	7
Dicbre...						Dicbre....	38.1	12.8	4	8	7
Año.....						Año.....	1503.6	53.0	10-VIII	151	124

TOLTEN

AFQUINTUE

MESES	Suma	Máxima diaria	Fecha de las Máximas	N.º de días de lluvia		MESES	Suma	Máxima diaria	Fecha de las Máximas	N.º de días de lluvia	
				de 0,1 mm o más	de 1,0 mm o más					de 0,1 mm o más	de 1,0 mm o más
Enero....	39.3	9.6	7	11	8	Enero....					
Febrero...	41.4	29.7	23	5	3	Febrero...					
Marzo...	74.2	23.2	3	7	7	Marzo....					
Abril....	105.9	22.7	29	14	11	Abril.....	171.1	39.1	6	13	10
Mayo....	168.4	50.0	24	15	13	Mayo....	285.4	86.3	25	12	11
Junio....	151.2	19.9	7	19	17	Junio....	257.6	46.3	1	18	17
Julio....	376.9	61.0	23	20	17	Julio....	433.4	71.0	24	15	13
Agosto..	261.5	45.7	10	23	20	Agosto..	265.6	48.0	10	16	15
Septbre..	320.0	71.5	10	24	21	Septbre..	441.9	97.0	10	17	17
Octubre..	114.8	51.5	8	11	9	Octubre..	94.2	37.0	1	6	6
Novbre..	41.3	15.7	5	12	7	Novbre..	23.5	7.0	4	6	6
Dicbre..	56.2	19.0	4	9	7	Dicbre...	55.5	30.0	8	7	7
Año.....	1751.1	71.5	10-IX	170	140	Año.....					

LA PAZ

CHIGUAO

Enero..						Enero....	91.4	20.3	14	7	7
Febrero..						Febrero...	52.8	21.9	23	3	3
Marzo...						Marzo....					
Abril....	107.2	26.0	5	8	8	Abril.....					
Mayo....	180.4	83.0	25	10	10	Mayo....					
Junio....	208.0	32.0	15	12	12	Junio....					
Julio....	397.0	71.1	23	16	16	Julio.....	385.1	122.2	24	18	16
Agosto..	236.8	76.2	10	14	14	Agosto..	283.9	52.0	11	23	21
Septbre..	405.2	36.0	5	20	20	Septbre..	384.5	92.1	10	23	23
Octubre..	132.0	22.0	9	8	8	Octubre...	91.0	33.5	8	9	8
Novbre..	116.0	30.0	4	7	7	Novbre..	65.9	15.0	1	9	9
Dicbre..	64.8	20.4	17	4	4	Dicbre..	41.5	8.0	1,9	10	10
Año.....						Año.....					

PANGUIPULLI

QUITACALZON

MESES	Suma	Máxima diaria	Fecha de las Máximas	N.º de días de lluvia		MESES	Suma	Máxima diaria	Fecha de las Máximas	N.º de días de lluvia	
				de 0,1 mm o más	de 1,0 mm o más					de 0,1 mm o más	de 1,0 mm o más
Enero....	39.7	20.0	6	6	3	Enero....	46.0	8.8	14	13	12
Febrero...	61.5	40.8	24	2	2	Febrero...	79.8	52.6	23	5	4
Marzo....	118.5	51.6	28	4	4	Marzo....	78.6	25.0	3	8	8
Abril.....	187.3	36.2	19	9	9	Abril.....	152.4	21.8	30	15	12
Mayo.....	235.9	85.7	25	10	10	Mayo.....	215.4	58.4	31	13	11
Junio.....	241.9	36.0	29	13	13	Junio.....	185.4	28.0	7	19	18
Julio.....	468.9	88.9	24	14	14	Julio.....	386.2	66.6	24	19	17
Agosto...	378.9	62.3	10	14	14	Agosto...	271.2	54.6	7	20	18
Septbre...	416.7	78.8	10	18	18	Septbre...	369.6	125.6	10	22	19
Octubre...	132.6	27.2	1	8	8	Octubre...	86.2	33.8	8	8	7
Novbre...	60.0	20.0	2	6	6	Novbre...	37.6	15.4	5	9	7
Dicbre....	68.9	25.1	5	7	7	Dicbre....	46.0	15.2	5	12	9
Año.....	2410.8	88.9	24-VII	111	108	Año.....	1954.4	125.6	10-IX	163	142

VALDIVIA

LLANCAHUE

Enero....	53.5	10.0	12	13	12	Enero....	35.6	7.9	8	7	7
Febrero...	84.2	53.3	23	6	4	Febrero...	79.5	44.9	23	6	4
Marzo...	90.5	30.5	3	6	6	Marzo...	82.2	30.5	4	7	5
Abril....	168.2	30.3	4	17	14	Abril....	152.6	22.1	29	19	15
Mayo....	224.8	61.7	31	14	13	Mayo....	188.7	53.1	25	15	11
Junio....	226.3	27.3	28	23	21	Junio....	196.6	24.0	2	19	18
Julio....	252.7	61.9	24	19	19	Julio....	392.5	92.5	24	19	18
Agosto...	335.6	65.7	7	22	22	Agosto...	255.8	20.7	11	25	24
Septbre...	482.4	128.7	10	22	21	Septbre...	392.3	116.5	10	20	20
Octubre...	91.3	36.8	8	9	9	Octubre...	93.0	21.9	8	11	8
Novbre...	58.3	23.4	5	8	8	Novbre...	47.3	16.9	4	10	9
Dicbre....	55.9	19.5	5	10	9	Dicbre....	63.9	18.1	5	12	11
Año.....	2123.7	128.7	10-IX	169	158	Año.....	1980.0	116.5	10-IX	170	150

PUNTA NIEBLA

PUERTO FUI

MESES	Suma	Máxima diaria	Fecha de las Máximas	N.º de días de lluvia		MESES	Suma	Máxima diaria	Fecha de las Máximas	N.º de días de lluvia	
				de 0.1 mm o más	de 1.0 mm o más					de 0.1 mm o más	de 1.0 mm o más
Enero	62.0	17.1	19	12	10	Enero.....	176.6	50.0	20	10	10
Febrero...	35.2	14.0	14	5	5	Febrero...	139.9	39.1	24	5	5
Marzo ...	80.8	42.9	3	4	4	Marzo... ..	208.8	63.8	28	5	5
Abril	107.1	16.2	8	12	12	Abril.....	422.2	56.2	6	12	12
Mayo ...	186.8	40.2	31	13	13	Mayo.....	520.4	81.2	22	12	12
Junio ...	251.2	43.9	28	17	16	Junio.....	446.4	55.0	15	20	20
Julio ...	269.5	30.6	12	19	18	Julio	913.8	154.0	23	16	16
Agosto ...	321.5	43.5	9	20	20	Agosto ...	785.4	77.0	8	21	21
Septbre...	483.4	139.8	16	22	22	Septbre...	744.6	108.2	11	23	23
Octubre...	65.8	29.5	8	7	7	Octubre..	185.4	42.2	8	12	12
Novbre...	63.3	33.6	1	5	5	Novbre...	162.0	38.1	6	8	8
Dicbre ...	51.7	10.0	8	9	9	Dicbre....	155.7	38.2	5	11	11
Año.....	1978.3	139.8	10-IX	145	141	Año.....	4861.2	154.0	23-VII	155	155

PUNTA GALERA

PAILLACO

Enero....	67.6	19.0	13	13	11	Enero....					
Febrero ..	32.3	24.4	23	6	4	Febrero...					
Marzo ...	86.3	33.2	3	9	9	Marzo					
Abril	133.6	30.9	29	21	17	Abril.....	110.7	22.0	17	9	9
Mayo	163.9	53.3	31	13	11	Mayo	191.8	45.5	24	11	11
Junio ...	205.4	41.7	15	22	17	Junio.....	195.0	21.0	30	21	21
Julio.....	287.0	46.2	23	19	18	Julio.....	335.0	38.0	23	17	17
Agosto ...	271.1	47.0	7	23	21	Agosto ...	243.7	32.0	9	20	20
Septbre...	329.4	60.8	9	22	20	Septbre...	249.4	30.0	9	23	23
Octubre...	80.8	31.0	8	11	9	Octubre...	96.9	29.4	8	13	13
Novbre...	73.5	22.5	1	14	9	Novbre...	46.7	10.0	30	9	9
Dicbre ...	62.3	18.2	1	12	10	Dicbre....	46.3	35.0	25	6	6
Año	1793.2	60.8	9-IX	185	156	Año.....					

LA UNION

HAC. VENECIA (Río Bueno)

MESES	Suma	Máxima diaria	Fecha de las Máximas	N.º de días de lluvia		MESES	Suma	Máxima diaria	Fecha de las Máximas	N.º de días de lluvia	
				de 0,1 mm o más	de 1,0 mm o más					de 0,1 mm o más	de 1,0 mm o más
Enero..	22.8	6.5	12	9	5	Enero....					
Febrero...	31.7	15.5	23	3	3	Febrero...					
Marzo....	78.7	25.9	3	7	5	Marzo....					
Abril.....	90.8	22.2	8	16	14	Abril.....					
Mayo.....	109.8	21.0	25	19	13	Mayo.....					
Junio.....	159.2	20.7	6	23	20	Junio.....					
Julio.....	292.3	59.3	24	20	17	Julio.....					
Agosto...	152.0	25.1	9	21	19	Agosto...					
Septbre...	198.9	32.9	10	24	21	Septbre...					
Octubre..	72.4	30.5	8	11	10	Octubre..					
Novbre...	33.5	14.4	5	8	5	Novbre....					
Dicbre....	30.5	25.1	1	4	4	Dicbre....	103.3	38.6	4	14	12
Año.....	1272.6	59.3	24-VII	165	136	Año.					

RIO BUENO

TRUMAO

Enero....	50.8	22.2	22	10	8	Enero....	16.1	5.5	7	7	6
Febrero...	34.0	17.8	14	3	3	Febrero...	28.8	13.5	14	5	4
Marzo....	66.7	26.9	3	7	5	Marzo....	66.0	28.5	3	7	6
Abril....	103.9	26.4	8	14	12	Abril....	96.2	17.6	29	14	12
Mayo....	111.3	27.4	25	11	9	Mayo....	113.4	29.4	25	11	9
Junio...	110.3	31.5	16	17	12	Junio...	148.5	30.0	16	17	14
Julio...	199.1	27.2	10	18	15	Julio....	233.8	45.2	10	16	16
Agosto...	172.7	29.2	10	19	18	Agosto...	144.7	33.0	10	19	17
Septbre...	174.1	34.1	10	22	20	Septbre...	211.2	32.0	10	20	20
Octubre...	57.8	23.3	8	11	9	Octubre..	89.8	31.2	26	10	8
Novbre..	39.6	12.2	5	12	10	Novbre...	30.5	9.0	5,20	7	6
Dicbre..	32.1	23.7	1	9	5	Dicbre....	25.2	17.0	1	6	4
Año.....	1152.4	34.1	10-IX	153	126	Año.	1204.2	45.2	10-VII	139	122

SAN PABLO

SAGLLUE

MESES	Suma	Máxima diaria	Fecha de las Máximas	N.º de días de lluvia		MESES	Suma	Máxima diaria	Fecha de las Máximas	N.º de días de lluvia	
				de 0,1 mm o más	de 1,0 mm o más					de 0,1 mm o más	de 1,0 mm o más
Enero.....	39.8	12.7	7	8	8	Enero.....	34.3	15.4	13	5	4
Febrero...	46.5	25.0	14	5	5	Febrero...	28.0	15.0	22	2	2
Marzo....	70.5	33.0	3	5	5	Marzo....	53.4	22.7	3	5	5
Abril.....	122.8	31.0	8	13	13	Abril....					
Mayo.....	112.3	28.0	24	11	11	Mayo.....					
Junio...	112.3	29.0	16	17	15	Junio....					
Julio.....	222.9	38.0	12	14	14	Julio.....					
Agosto...	179.5	26.0	10	19	18	Agosto...					
Septbre..	219.5	52.5	10	22	21	Septbre..	178.3	33.8	21	22	22
Octubre...	79.5	40.0	8	8	8	Octubre..	20.6	9.2	13	3	3
Novbre..	35.2	10.0	5	7	7	Novbre..	74.5	40.3	30	9	9
Dicbre..	37.4	25.0	1	5	4	Dicbre....					
Año.....	1278.2	52.5	10-IX	134	129	Año.....					

PUERTO OCTAY

CASAPANGUE

Enero.....	68.4	17.5	22	7	7	Enero.....	126.5	24.5	7	9	9
Febrero...	53.6	24.7	14	4	4	Febrero...	100.9	37.2	23	7	7
Marzo....	74.5	25.6	4	6	6	Marzo....	238.1	77.8	20	8	8
Abril.....	153.0	24.8	29	14	12	Abril.....	423.1	71.5	5	17	17
Mayo.....	237.4	54.4	22	9	9	Mayo.....	420.8	123.6	21	14	14
Junio.....	175.9	63.6	1	20	17	Junio.....	235.8	35.6	7	15	15
Julio.....	227.7	33.2	24	17	15	Julio.....	495.3	102.6	24	14	14
Agosto...	194.5	25.6	16	21	20	Agosto...	420.4	83.3	7	19	19
Septbre...	318.6	45.0	10	23	22	Septbre...	436.6	75.0	10	19	19
Octubre..	77.5	22.1	1	12	11	Octubre...	8.0	5.0	20	2	2
Novbre....	46.1	18.5	2	10	9	Novbre...	103.2	27.0	2	6	6
Dicbre...	135.4	77.0	1	12	9	Dicbre...	110.2	28.0	1	9	9
Año.....	1762.6	77.0	1-XII	155	141	Año.....	3118.9	123.6	21-V	139	139

PEULLA

FRUTILLAR

MESES	Suma	Máxima diaria	Fecha de las Máximas	N.º de días de lluvia		MESES	Suma	Máxima diaria	Fecha de las Máximas	N.º de días de lluvia	
				de 0,1 mm o más	de 1,0 mm o más					de 0,1 mm o más	de 1,0 mm o más
Enero....	157.6	39.9	6	8	8	Enero....	49.4	16.6	19	12	9
Febrero...	90.9	38.8	22	5	5	Febrero...	68.7	27.7	23	8	6
Marzo...	200.0	51.0	27	7	7	Marzo...	103.3	29.5	21	10	9
Abril....	275.1	88.0	5	16	16	Abril....	148.9	31.3	29	21	18
Mayo....	438.1	101.0	21	13	12	Mayo....	192.0	60.1	21	13	11
Junio....	258.2	41.0	15	13	13	Junio....	141.2	34.3	15	19	16
Julio.....	409.3	107.0	11	9	9	Julio.....	199.7	27.6	10	18	17
Agosto...	563.1	88.8	30	15	15	Agosto...	182.3	25.3	7	21	18
Septbre...	538.6	110.4	10	12	12	Septbre...	331.1	59.0	29	24	22
Octubre...	44.5	29.0	22	4	4	Octubre...	51.8	16.4	7	13	11
Novbre...	165.5	63.0	30	10	10	Novbre...	105.3	43.6	30	17	12
Dicbre...	166.0	53.0	4	10	10	Dicbre...	120.9	49.1	1	17	14
Año.....	3306.9	110.4	10-IX	122	121	Año.....	1694.6	60.1	21-V	193	163

ENSENADA

PUERTO MONTT

Enero....	40.5	15.1	19	4	4	Enero....	90.8	24.5	19	15	13
Febrero...	36.8	14.5	13	4	4	Febrero...	113.2	38.1	14	9	8
Marzo...	135.9	48.6	3	7	7	Marzo...	160.0	38.0	13	13	10
Abril.....	190.8	30.1	10	13	13	Abril.....	250.4	30.9	4	26	24
Mayo.....	297.0	66.1	22	13	13	Mayo.....	249.7	77.6	22	23	20
Junio.....	155.3	37.7	16	10	10	Junio....					
Julio.....	207.7	57.8	24	13	13	Julio....					
Agosto...	174.8	20.1	8	15	15	Agosto...					
Septbre...	225.5	26.0	8	19	19	Septbre...					
Octubre...	60.6	15.1	8	6	6	Octubre...					
Novbre...	89.9	23.7	11	10	10	Novbre...					
Dicbre....	75.7	15.6	27	7	7	Dicbre(1)	1349.9				
Año.....	1690.5	66.1	22-V	121	121	Año.....	2214.0				

(1) Agua caída de Junio a Diciembre.

MAULLIN

PUNTA CORONA

MESES	Suma	Máxima diaria	Fecha de las Máximas	N.º de días de lluvia		MESES	Suma	Máxima diaria	Fecha de las Máximas	N.º de días de lluvia	
				de 0,1 mm o más	de 1,0 mm o más					de 0,1 mm o más	de 1,0 mm o más
Enero....	117.2	24.5	22	12	12	Enero...	121.4	27.1	13	16	14
Febrero...	147.4	57.0	23	7	7	Febrero...	231.6	75.2	16	12	10
Marzo....	107.7	29.0	3	9	9	Marzo....	230.4	54.6	27	14	11
Abril.....	221.9	33.0	4	16	16	Abril.....	213.8	34.1	4	25	24
Mayo.....	223.7	51.8	21	10	10	Mayo.....	248.6	50.5	20	15	15
Junio....	150.9	20.0	27	13	13	Junio....	223.9	45.1	15	20	17
Julio.....	212.0	41.0	23	13	13	Julio.....	249.8	63.9	13	20	18
Agosto..	228.2	38.5	28	14	14	Agosto..	268.3	37.6	7	22	22
Septbre...	320.0	59.0	29	18	18	Septbre...	420.6	70.3	9	25	23
Octubre...	38.1	10.6	8	5	5	Octubre...	86.1	23.4	1	12	10
Novbre...	98.5	42.5	30	8	8	Novbre...	120.5	23.8	30	16	15
Dicbre....	118.7	60.5	4	8	8	Dicbre....	156.2	64.1	4	15	12
Año.....	1984.3	60.5	4-XII	133	133	Año.....	2571.2	75.2	16-II	212	191

TRES CRUCES

ANCUO

Enero	135.0	26.1	13	11	11	Enero....	127.1	21.2	19	10	10
Febrero...	188.8	70.6	17	7	7	Febrero...	212.3	73.8	13	7	7
Marzo ...	124.7	33.7	20	8	8	Marzo ...	158.0	39.9	26	8	8
Abril.....	240.6	35.7	4	17	17	Abril.....	266.4	25.8	29	23	22
Mayo.....	178.8	57.5	22	12	12	Mayo.....	228.4	57.0	29	17	16
Junio.....	123.5	20.1	28	12	12	Junio ...	247.5	40.3	14	18	18
Julio.....	237.7	40.1	24	14	14	Julio.	223.2	50.0	22	20	18
Agosto ...	226.0	46.1	28	18	17	Agosto ...	230.6	37.0	27	23	21
Septbre...	280.5	65.3	9	21	21	Septbre...	335.6	94.7	9	19	16
Octubre...	78.6	31.2	3	5	5	Octubre...	58.5	23.7	7	5	5
Novbre...	82.4	27.4	30	9	9	Novbre...	128.7	28.9	31	15	13
Dicbre...	150.3	45.7	5	9	9	Dicbre....	107.6	29.0	5	12	9
Año.....	2046.9	70.6	17-II	143	142	Año.....	2323.9	94.7	9-IX	177	163

ISLA GUAFO

CABO RAPER

MESES	Suma	Máxima diaria	Fecha de las Máximas	N.º de días de lluvia		MESES	Suma	Máxima diaria	Fecha de las Máximas	N.º de días de lluvia	
				0,1 de mm o más	de 1,0 mm o más					de 0,1 mm o más	de 1,0 mm o más
Enero....	15.8	3.4	12	16	5	Enero ...	201.3	41.5	28	29	24
Febrero...	29.4	11.2	13	16	6	Febrero...	178.5	29.7	22	24	22
Marzo....	35.3	4.8	29	15	10	Marzo ...	154.3	24.8	27	27	25
Abril.....	174.5	38.4	18	29	28	Abril	206.9	12.5	22	30	28
Mayo.....	77.9	13.0	20	22	19	Mayo.....	191.2	39.6	12	28	25
Junio.....	64.7	28.7	25	18	16	Junio	194.7	34.5	24	26	24
Julio.....	70.8	6.8	21	20	18	Julio	120.2	18.9	1	19	17
Agosto...	88.3	12.1	30	27	21	Agosto ...	141.8	24.5	13	28	24
Septbre...	109.4	12.6	10	26	20	Septbre...	147.2	22.5	3	24	21
Octubre...	31.1	8.0	3	18	10	Octubre...	39.4	8.7	3,10	17	10
Novbre...	93.3	13.2	13	25	19	Novbre...	143.5	17.1	24	26	22
Dicbre....	60.7	17.8	3	18	8	Dicbre....	139.5	16.5	26	27	21
Año.....	851.2	38.4	18-IV	250	180	Año.....	1858.5	41.5	28-I	305	263

CABO POSESION

PUNTA DUNGNESS

Enero....	59.8	28.4	12	11	6	Enero... ..	43.0	12.5	12	14	9
Febrero...	22.6	6.0	7	8	7	Febrero...	11.9	3.5	7	9	3
Marzo ...	39.4	11.2	28	11	8	Marzo ...	36.1	26.7	28	9	6
Abril.....	22.5	8.4	5	8	7	Abril.....	14.3	4.5	5	5	5
Mayo ...	12.2	6.9	26	5	4	Mayo	1.9	1.2	12	3	1
Junio...	10.7	5.3	14	5	4	Junio	9.7	4.3	14	5	3
Julio .	4.2	2.7	21	2	2	Julio.	0.0	0.0	21	—	—
Agosto .	41.0	10.5	7	13	11	Agosto...	27.0	8.8	7	9	8
Septbre...	38.4	11.0	2	15	10	Septbre...	22.7	7.6	5	7	7
Octubre...	6.5	2.0	3	8	3	Octubre..	4.5	4.5	18	1	1
Novbre...	11.1	4.8	1	10	4	Novbre...	21.1	11.4	16	5	4
Dicbre	28.6	14.4	29	11	5	Dicbre....	15.0	9.5	29	6	3
Año ...	297.0	28.4	12-1	107	71	Año.....	207.2	26.7	28-III	73	50

I. EVANGELISTAS

PUNTA DELGADA

MESES	Suma	Máxima diaria	Fecha de las Máximas	N.º de días de lluvia		MESES	Suma	Máxima diaria	Fecha de las Máximas	N.º de días de lluvia	
				de 0,1 mm o más	de 1,0 mm o más					de 0,1 mm o más	de 1,0 mm o más
Enero ..	216.4	24.9	19	30	30	Enero....	60.8	26.0	12	17	13
Febrero...	320.0	51.2	7	26	22	Febrero...	17.3	8.0	22	9	6
Marzo....	327.6	43.0	6	29	29	Marzo....	45.3	10.5	28	13	11
Abril.....	374.6	38.7	23	30	29	Abril	29.1	7.5	12	10	7
Mayo....	300.0	44.0	19	29	24	Mayo....	10.8	4.3	8	4	3
Junio	224.8	38.2	12	24	22	Junio....	24.1	13.0	25	5	4
Julio	141.4	29.2	12	22	20	Julio....	2.9	2.5	21	2	1
Agosto ...	329.8	46.2	16	29	26	Agosto ..	54.4	11.4	7	13	12
Septbre...	115.6	35.0	26	25	17	Septbre...	60.9	12.8	6	13	13
Octubre...	212.0	32.0	17	30	25	Octubre..	11.5	4.6	21	7	3
Novbre...	237.8	53.8	29	26	24	Novbre ..	23.0	12.0	16	12	5
Dicbre...	250.4	30.2	29	29	26	Dicbre....	29.3	13.3	29	13	6
Año.....	3050.4	53.8	29-XI	329	294	Año.....	369.4	26.0	12-I	118	84

BAHIA PECKET

ISLA MAGDALENA

Enero....	39.7	10.1	5	13	8	Enero	32.7	7.2	12	14	6
Febrero...	35.8	21.4	22	12	3	Febrero...	27.7	23.3	22	7	2
Marzo....	92.1	24.2	28	19	14	Marzo	75.8	22.1	28	18	10
Abril.....	52.4	10.1	16	20	12	Abril	48.1	9.8	16	13	10
Mayo	43.4	8.4	19	19	14	Mayo....	15.7	4.0	12	12	5
Junio	33.6	8.8	25	10	7	Junio	39.3	8.8	26	11	7
Julio	12.0	5.2	21	6	5	Julio....	6.7	3.6	20	7	2
Agosto ...	68.5	26.2	3	17	9	Agosto ..	46.5	15.2	3	13	10
Septbre...	80.7	11.9	21	15	13	Septbre..	64.2	15.7	21	13	9
Octubre...	13.3	4.6	15	10	4	Octubre...	4.3	1.7	21	6	3
Novbre...	15.5	4.9	1	10	6	Novbre...	12.0	3.3	26	5	5
Dicbre...	30.5	7.7	29	9	6	Dicbre....	32.5	9.5	28	9	5
Año	517.5	26.2	3-VIII	160	101	Año.....	405.5	23.3	22-II	128	74

BAHIA FELIX

PUNTA ARENAS

MESES	Suma	Máxima diaria	Fecha de las Máximas	N.º de días de lluvia		MESES	Suma	Máxima diaria	Fecha de las Máximas	N.º de días de lluvia		
				de 0,1 mm o más	de 1,0 mm o más					de 0,1 mm o más	de 1,0 mm o más	
Enero.....	390.3	34.5	19	30	28	Enero....	33.5	11.2	5	11	7	
Febrero...	528.5	98.9	7	26	25	Febrero...	37.9	26.3	22	9	5	
Marzo....	649.5	83.0	6	29	28	Marzo....	37.3	17.1	8	8	5	
Abril.....	661.9	125.0	24	29	29	Abril.....	8.9	2.2	29	7	4	
Mayo.....	424.1	48.0	16	29	28	Mayo.....	57.0	30.3	19	15	10	
Junio.....	324.9	53.2	25	25	22	Junio....	46.3	10.3	7	8	7	
Julio.....	221.4	29.2	12	25	23	Julio.....	12.8	7.5	18	6	3	
Agosto...	528.5	52.0	7	30	29	Agosto...	66.3	21.2	3	15	11	
Septbre...	219.3	84.0	26	21	21	Septbre..	86.1	12.9	22	18	15	
Octubre...	355.1	37.8	17	29	28	Octubre...	6.0	3.0	11	5	3	
Novbre...	410.3	58.5	10	25	25	Novbre...	14.8	4.3	1	13	5	
Dicbre....	502.9	70.2	18	28	27	Dicbre....	19.2	7.2	3	6	5	
Año.....	5216.7	125.0	24-IV	326	313	Año.....	426.1	30.3	19-V	121	80	

SAN ISIDRO

BAHIA HARRIS

Enero.....	98.5	13.0	26	20	18	Enero.....	69.8	10.0	4	15	14
Febrero...	98.5	18.3	8	24	18	Febrero...	113.8	17.0	23	27	26
Marzo....	94.3	13.6	26	25	18	Marzo....	98.5	19.5	26	24	22
Abril.....	108.1	12.6	5	25	21	Abril.....	124.7	26.0	6	22	19
Mayo.....	112.1	16.9	19	20	18	Mayo.....	94.3	17.0	21	21	19
Junio.....	79.8	13.7	13	20	13	Junio.....	285.5	28.3	15	29	29
Julio.....	23.7	4.8	16	13	9	Julio.....	42.0	10.0	12	9	9
Agosto...	116.3	20.9	3	25	20	Agosto...	218.5	20.0	18	20	20
Septbre...	96.3	12.1	27	22	17	Septbre...	148.0	17.0	13	21	21
Octubre...	55.5	11.6	27	13	9	Octubre...	60.0	9.0	25	12	12
Novbre...	57.0	13.0	8	21	13	Novbre...	88.0	12.0	1	18	18
Dicbre....	53.7	8.3	3	20	14	Dicbre....	68.0	13.0	22	10	10
Año.....	993.8	20.9	3-VIII	248	188	Año.....	1411.1	28.3	15-VI	228	219

RESUMENES ANUALES

RESUMENES ANUALES

ESTACIONES	Latitud S	Longitud W	Altitud m	Suma mm	Máxima diaria	Fecha de la máxima	Número de días de lluvia	
							de 0,1 mm o más	de 1,0 mm o más
Tacna.....	18° 00'	70° 18'	560	14.0	7.0	28-IX	5	5
Iquique.....	20 12	70 11	9	0.0	0.0	4-VII	—	—
Tocopilla.....	22 05	70 12	17	5.8	4.0	4-VII	2	2
Antofagasta.....	23 39	70 25	68	12.8	12.6	5-VI	2	1
Refresco.....	25 19	69 52	1850	20.5	15.0	4-VII	2	2
Taltal.....	25 25	70 34	39	72.3	40.3	3-VI	9	5
Chañaral.....	26 21	70 42	13	18.5	18.0	3-VI	2	1
Copiapó.....	27 21	70 21	370	94.5			6	6
Vallenar.....	28 34	70 47	373	64.3	22.4	1-VI	10	7
La Pampa.....	28 59	70 13	1200	127.5	58.0	2-VI	7	7
La Serena.....	29 54	71 15	28	141.1	80.9	2-VI	15	10
Santa Rosa.....	29 55	71 14	100	138.0	76.2	2-VI	18	8
Punta Tortuga.....	29 56	71 21	27	134.9	66.9	2-VI	18	11
Coquimbo.....	29 57	71 22	2	130.7			11	8
Rivadavia.....	29 58	70 34	818	168.8			9	9
Paiguano.....	30 02	70 30	1004	118.7	37.2	2-VI	7	7
Vicuña.....	30 02	70 44	606	167.0	64.0	3-VI	8	8
Lengua de Vaca.....	30 16	71 37	42	145.8	42.2	1-VI	17	12
La Torre.....	30 36	71 22	126	169.0	92.0	2-VI	10	9
Ovalle.....	30 36	71 12	250	128.5	59.0	2-VI	9	7
Combarbalá.....	31 11	71 02	904	276.5	91.1	2-VI	15	14
Illapel.....	31 36	71 11	310	274.9	76.2	1-VI	18	14
Mineral El Espino.....	32 12	71 37	1300	380.4	97.7	1-VI	26	22
Petorca.....	32 15	70 57	501	249.0	44.0	1-VI	23	20
Hacienda Guaquén.....	22 16	71 22	150	265.4	56.1	1-VI	25	23
Ligua.....	32 27	71 16	58	305.4	39.0	21-VII	30	27
Zapallar.....	32 32	71 30	30	288.9	43.3	1-VI	29	28
Catapilco.....	32 34	71 18	95	354.4	63.0	1-VI	24	23
Palos Quemados.....	32 38	71 18	392	349.0	68.0	1-VI	11	11
Putendo.....	32 39	70 45	794	366.5	59.1	2-VI	17	17
Baños de Jahuel.....	32 41	70 39	1180	357.5	60.9	1-VI	21	21
San Felipe.....	32 45	70 44	636	268.5			21	21
Catemu.....	32 46	71 58	410	292.0	70.6	1-VI	21	20
La Calera.....	32 48	71 13	217	328.0	61.0	26-V	25	24
Los Andes.....	32 50	70 37	816	317.8	55.1	1-VI	33	24
Quillota.....	32 53	71 16	128	422.4	68.0	1-VI	35	25
Limache.....	33 01	71 18	120	501.1			36	36

RESUMENES ANUALES

ESTACIONES	Latitud S	Longitud W	Altitud m.	Suma mm.	Máxima diaria	Fecha de la máxima	Número de días de lluvia	
							de 0,1 mm o más	de 1,0 mm o más
El Naranjal	33° 01'	—	—	473.2	63.6	1-VI	34	31
Punta Angeles	33 01	71° 38'	41	547.0	76.8	31-V	44	34
Valparaíso (Bolsa)	33 02	71 39	10	599.6	103.8	1-VI	32	32
Quilpué	33 04	71 28	101	558.3	79.5	1-VI	38	30
Punta Curaumilla	33 06	71 44	85	361.9	50.6	26-V	36	27
Perales de Marga-Marga	33 08	71 20	220	668.0	73.1	20-VII	22	22
Polpaico	33 10	70 53	522	375.3	50.0	20-VII	35	51
Los Arrayanes	33 10	71 05	560	847.9	123.8	1-VI	40	33
✓ Peñuelas (Log.)	33 11	71 29	360	775.2	133.1	1-VI	24	24
Casablanca	33 19	71 25	230	570.1	95.3	31-V	42	36
Santiago (1)	33 27	70 42	520	405.7	50.4	1-VI	47	31
El Peral	33 30	71 35	20	589.3	87.0	26-V	42	33
San Antonio	33 34	71 37	4	468.5	137.7	26-V	27	27
La Obra del Maipo	33 35	70 30	799	621.0	72.0	31-V	37	37
San Bernardo	33 36	70 43	573	466.2	47.9	1-VI	39	31
Mallico	33 36	70 52	407	421.3	41.2	31-V	32	26
Isla Juan Fernández	33 37	78 50	345	1155.5	68.4	23-V	171	128
Puente Alto	33 37	70 35	713	510.7	45.9	27-V 21VII	26	25
San José de Maipo	33 38	70 22	967	749.0	85.0	30-V	32	32
Nos.	33 38	70 43	566	474.7	66.2	31-V	26	26
Buín	33 44	70 45	488	555.2	83.3	1-VI	28	28
El Manzanito	33 45	70 10	1675	1158.8	73.9	9-IX	58	54
Sitio K (Barahona)	34 05	70 23	1535	1188.9	108.5	19-VII	34	34
El Teniente	34 06	70 22	2134	1188.6	86.6	31-V	50	48
Rancagua	34 10	70 45	500	562.0	52.0	25-V	45	40
Coya	34 12	70 33	785	933.3	86.2	26-V	42	37
El Pangal	34 15	70 20	920	983.5	72.5	1-VI	44	41
Bocatoma en el Pangal	34 16	70 20	1410	1455.0	100.0	13-IX	51	47
„ „ Cachapoal	34 16	71 00	900	998.2	72.2	31-V	45	44
Requínoa	34 17	70 50	421	506.5	52.0	31-V	43	43
Calleque	34 22	71 28	106	622.0	93.0	1-VI	27	27
Los Cardos	34 29	71 28	128	632.0	90.0	1-VI	29	29
Ranquihue	34 33	71 37	140	526.8	48.5	31-V	41	41
San José del Carmen	34 33	71 23	138	737.0	89.0	1-VI	32	31
San Fernando	34 35	71 00	350	931.1	103.1	31-V	56	47
Querelema	34 37	71 56	127	703.0	76.0	1-VI	47	47
✓ Placilla	34 38	71 08	254	970.3	117.7.	26-V	36	36

(1) En el Llano Subercaseaux 519.5

RESUMENES ANUALES

ESTACIONES	Latitud S	Longitud W	Altitud m	Suma mm	Máxima diaria	Fecha de la máxima	Número de días de lluvia	
							de 0,1 mm o más	de 1,0 mm o más
Millahue.....	34° 38'	71° 18'	170	884.3	112.5	31-V	27	27
Lolol.....	34 45	71 40	90	809.2	112.2	31-V	37	37.
Llico.....	34 46	72 07	4	618.6	46.9	1-VI	51	51
Comalle.....	34 52	71 17	225	884.8	123.7	26-V	46	44
Rauco.....	34 55	71 19	164	814.8	150.0	26-V	51	48
Villa Alegre (Curicó)..	34 58	71 05	294	802.2	73.5	26-V	52	45
Curicó.....	34 59	71 14	211	788.9	119.4	26-V	48	46
Molina.....	35 05	71 16	235	787.6	86.5	31-V	53	48
Villa Prat.....	35 07	71 04	57	668.0	70.0	31-V	45	45
Constitución.....	35 21	72 26	2	1025.6	76.0	1-VI	58	57
Talca (1).....	35 26	71 40	98	664.4	75.5	20-VII	53	51
San Javier.....	35 35	71 44	110	713.2	71.4	26-V	62	52
Punta Carranza.....	35 36	72 38	30	951.1	97.9	31-V	75	67
Chanco.....	35 42	72 33	37	1083.3	60.3	25-V	66	66
El Porvenir.....	35 44	72 13	400	981.7	65.3	1-VI	66	61
Linares.....	35 51	71 36	157	1000.5	88.0	1-VI	49	49
Cauquenes.....	35 58	72 20	142	742.8	75.1	1-VI	50	50
Matancillas.....	36 06	71 38	170	1554.4	160.6	31-V	68	66
Parral.....	36 09	71 50	166	1202.2	115.6	31-V	79	70
Quirihue.....	36 17	72 33	257	813.7	132.8	24-V	56	55
San Carlos.....	36 25	71 57	172	1385.9	114.0	23-V	63	63
Coelemu.....	36 29	72 42	27	1079.8	54.1	14-VI	74	74
Isla Quiriquina.....	36 36	73 02	20	751.2	62.0	24-V	82	71
Chillán.....	36 36	72 06	114	1061.5	110.0	23-V	71	70
Tomé.....	36 37	72 57	5	1501.5	124.0	31-V	78	77
Punta Tumbes.....	36 37	73 06	120	1262.1	110.0	24-V	89	81
Talcaguano.....	36 43	73 07	5	1432.3	103.0	31-V	91	86
Penco.....	36 44	73 00	3	1147.0	120.0	31-V	78	76
Punta Gualpén.....	36 45	73 12	48	742.5	62.3	1-VI	91	80
Bulnes.....	36 45	72 19	83	1110.5	123.2	24-V	76	75
Concepción.....	36 50	73 03	15	1528.5	123.7	31-V	106	91
La Mochita.....	36 50	73 04	8	1456.5	121.9	25-V	98	83
Nonquén.....	36 52	72 58	145	1756.0	113.3	24-V	94	94
Llepinhue.....	36 57	72 55	22	1706.5	116.0	25-V	85	82
Gualqui.....	36 58	72 57	21	1582.8	137.4	25-V	78	75
Lota.....	37 05	73 10	10	1672.8	115.4	24-V	108	99
Punta Lavapié.....	37 08	73 35	46	954.4	65.2	24-V	91	87

(1) En el Servicio de Agua Potable (un poco al Oriente) 598.6.

RESÚMENES ANUALES

ESTACIONES	Latitud	Longitud	Altitud	Suma	Máxima	Fecha de la Máxima	Número de días de lluvia	
	S	W	m	mm	diaria		de 0,1 mm o más	de 1,0 mm o más
Yungay.....	37° 09'	72° 02'	530	1799.0	102.0	25-V	70	70
San Cristóbal.....	37 10	72 35	110	1337.1	131.9	31-V	74	68
La Aguada.....	37 10	72 25	150	1572.8	120.0	31-V	79	77
Casa de Altos (Sta. Juana)	37 11	72 59	75	1799.7	133.1	24-V	94	93
Los Quilales.....	37 15	72 32	112	1972.0	134.0	12-VII	74	73
Los Angeles.....	37 28	72 21	160	1621.7	114.1	25-V	100	88
Nacimiento.....	37 30	72 41	57	1471.4	121.0	1-VI	78	74
Lebu.....	37 37	73 40	3	1400.5	99.5	25-V	107	104
Mulchén.....	37 43	72 15	128	1395.0	117.0	24-V	74	72
Angol.....	37 48	72 41	72	1352.7	155.8	24-V	67	57
El Vergel.....	37 49	72 39	75	1190.6	111.5	25-V	102	85
Cañete.....	37 50	73 23	25	1732.0	98.9	10-VIII	107	102
Collipulli.....	37 57	72 26	244	1527.0	120.0	25-V	91	91
Los Saucos.....	37 59	72 49	111	756.8	70.0	25-V	94	85
Contulmo.....	38 02	73 12	38	1754.2	62.0	10-IX	131	125
Purén.....	38 02	73 03	90	1498.1	82.8	25-V	93	90
Los Guindos.....	38 03	71 49	440	4182.1	161.3	24-V	133	125
Sta. Victoria (Fundo) ✓	38 14		406	2026.1	93.2	24-V	98	98
Traiguén.....	38 15	72 40	177	1369.2	67.6	20-IX	103	100
Isla Mocha E.....	38 22	73 54	30	1374.4	86.7	10-VIII	156	123
Cullinco.....	38 22	72 15	377	1601.5				
Lonquimay.....	38 26	71 14	970	1959.4	82.8	25-V	118	113
Temuco.....	38 45	72 35	110	1529.1	88.7	25-V	127	120
Padre Las Casas.....	38 46	72 35	111	1434.3	85.1	25-V	138	118
Puerto Saavedra.....	38 47	73 22	5	1147.1	69.2	11-VIII	119	113
Boroa (Misión).....	38 50	72 51	130	1388.4	73.0	24-VII	93	93
Campamento.....	38 59	72 36	129	1807.7	69.8	10-IX	132	131
Flor del Lago.....	39 10	72 07	300	1503.6	53.0	10-VIII	151	124
Toltén.....	39 13	73 13	15	1751.1	71.5	10-IX	170	140
Panguipulli.....	39 41	72 28	140	2410.8	88.9	24-VII	111	108
Quitacalzón.....	39 46	73 09	7	1954.4	125.6	10-IX	163	142
Valdivia.....	39 48	73 14	9	2123.7	128.7	10-IX	169	158
Llanquihue.....	39 52	73 11	85	1980.0	116.5	10-IX	170	150
Punta Niebla.....	39 52	73 24	40	1978.3	139.8	10-IX	145	141
Puerto Fui.....	39 53	71 51	610	4861.2	154.0	23-VII	155	155
Punta Galera.....	40 01	73 44	40	1793.2	60.8	9-IX	185	156
La Unión.....	40 15	73 02	29	1272.6	59.3	24-VII	165	136

RESUMENES ANUALES

ESTACIONES	Latitud	Longitud	Altitud	Suma	Máxima	Fecha de la máxima	Número de días de lluvia	
	S	W	m	mm	diaria		de 0,1 mm o más	de 1,0 mm o más
Río Bueno.....	40° 18'	72° 55'	58	1152.4	34.1	10-IX	153	126
Trumao.....	40 21	73 07	11	1204.2	45.2	10-VII	139	122
San Pablo.....	40 25	73 00	60	1278.2	52.5	10-IX	134	129
Octay.....	40 59	72 52	40	1762.6	77.0	1 XII	155	141
Casapangue.....	41 03	71 53	320	3118.9	123.6	21-V	139	139
Penlla.....	41 05	72 02	190	3306.9	110.4	10-IX	122	121
Frutillar.....	41 08	73 00	139	1694.6	60.1	21-V	193	163
Ensenada.....	41 12	72 32	51	1690.5	66.1	22-V	121	121
Puerto Montt.....	41 28	72 57	100	2214.0				
Mauñín.....	41 37	73 35	47	1984.3	60.5	4-XII	123	133
Punta Corona.....	41 47	73 52	48	2571.2	75.2	16 II	212	191
Tres Cruces.....	41 50	73 29	25	2046.9	70.6	17-II	143	142
Ancud.....	41 52	73 49	20	2323.9	94.7	9 IX	177	163
Isla Guafo.....	43 34	74 45	140	851.2	38.4	18-IV	256	180
Cabo Raper.....	46 50	73 56	40	1858.5	41.5	28-I	305	263
Cabo Posesión.....	52 18	68 57	80	297.0	28.4	12-I	107	71
Punta Dungeness.....	52 24	68 26	5	207.2	26.7	28-III	73	50
I. Evangelistas.....	52 24	75 06	55	3050.4	53.8	29-XI	329	294
Punta Delgada.....	52 28	69 32	5	369.4	26.0	12-I	118	84
Bahía Pecket.....	52 45	70 45	5	517.5	26.2	3-VIII	160	101
Isla Magdalena.....	52 55	70 33	30	405.5	23.3	22-II	128	74
Bahía Félix.....	52 58	74 04	15	5216.7	125.0	24-IV	326	313
Punta Arenas.....	53 10	70 54	28	426.1	30.3	19-V	121	80
Cabo S. Isidro.....	53 47	70 58	20	993.8	20.9	3-VIII	248	188
Bahía Harris.....	53 50	70 24	12	1411.1	28.3	15-VI	228	219

INDICE

	Pág.
Obras publicadas por el Instituto Meteorológico y Oficina Meteorológica de Chile.....	III
Introducción	V
Resumen de Tacna.....	2
» » Iquique.....	4
» » Antofagasta	6
» » Refresco	8
» » Taltal.....	10
» » Caldera	12
» » Potrerillos.....	14
» » La Serena.....	16
» » Coquimbo.....	18
» » Ovalle	20
» » Zapallar.....	22
» » Jahuel.....	24
» » Los Andes.....	26
» » Quillota.....	28
» » Punta Angeles	30
» » Santiago	32
» » Juan Fernández	36
» » El Teniente.....	38
» » San Fernando	40
» » Curicó	42
» » Talca	44
» » Punta Carranza.....	46
» » Punta Tumbes	48
» » Punta Lavapié	50
» » Contulmo	52
» » Traiguén.....	54
» » Isla Mocha E.....	56
» » Cullinco.....	58
» » Lonquimay	60
» » Temuco.....	62
» » Valdivia	64
» » Punta Galera	66
» » Río Bueno.....	68
» » Frutillar	70
» » Puerto Montt	72
» » Maullín.....	74
» » Punta Corona.....	76
» » Isla Guafo.....	78
» » Punta Dungeness.....	80
» » I. Evangelistas	82
» » Punta Arenas	84
» » San Isidro.....	86
Resúmenes anuales.....	89
» especiales	95
2.ª PARTE, LLUVIAS EN 1927.....	101
Tacna, Iquique, Tocopilla, Antofagasta.....	102

	Pág.
Refresco, Taltal, Chañaral, Copiapó.....	103
Vallenar, La Pampa, La Serena, Santa Rosa.....	104
Punta Tortuga, Coquimbo, Rivadavia, Paiguano.....	105
Vicuña, Lengua de Vaca, La Torre, Ovalle.....	106
Combarbalá, Illapel, Mineral El Espino, Petorca.....	107
Hacienda Guaquén, Ligua, Zapallar, Catapilco.....	108
Palos Quemados, Putaendo, Jahnel, San Felipe.....	109
Catemu, La Calera, Los Andes, Quillota.....	110
Limache, El Naranjal, Punta Angeles, Valparaíso.....	111
Quilpué, Pta. Curaumilla, Perales, Polpaico.....	112
Los Arrayanes, Peñuelas, Casablanca, Santiago.....	113
El Peral, La Esperanza, San Antonio, La Obra del Maipo.....	114
San Bernardo, Malloco, I. J. Fernández, Puente Alto.....	115
S. José de Maipo, Nos, El Oliveto, Melipilla.....	116
Buin, El Manzanito, Bucalemu, Sitio K. Barahona.....	117
El Teniente, Rancagua, Coya, Pangal.....	118
Boca-Toma Pangal, Boca-Toma Cachapoal, Requínoa, Calleuque.....	119
Rengo, Los Cardos, Ranquihue, S. José del Carmen.....	120
San Fernando, Querelema, Placilla, Millahue.....	121
Lolol, Llico, El Cóndor, Comalle.....	122
Rauco, Villa Alegre (Curicó), Curicó, Molina.....	123
Villa Prat, Constitución, Talca, San Javier.....	124
Punta Carranza, Chanco, El Porvenir, Linares.....	125
Cauquenes, Matancillas, Parral, Quirihue.....	126
San Carlos, Coelemu, I. Quiriquina, Chillán.....	127
Rinconada, Tomé, Punta Tumbes, Talcaguano.....	128
Penco, Punta Gualpén, Bulnes, Concepción.....	129
Cerro del Caracol, La Mochita, Nonquén, Llepinhue.....	130
Gualqui, I. Santa María, Coronel, Lota.....	131
Punta Lavapié, Yungay, San Cristóbal, La Agnada.....	132
Casa de Altos (Sta. Juana), Arauco, Los Quilales, Río Lías.....	133
Colico, Los Angeles, Nacimiento, Lebu.....	134
Mulchén, Angol, Chumpirro, El Vergel.....	135
Sta. Elena de Duqueco, Cañete, Collipulli, Los Sauces.....	136
Contulmo, Purén, Los Guindos, Sta. Victoria.....	137
Victoria, Traiguén, I. Mocha E., Cullinco.....	138
Lonquimay, Temuco, Nueva Imperial, Padre Las Casas.....	139
Puerto Saavedra, Boroa (Misión), Pitrufquén, Campamento.....	140
Gorbea, Quitratúe. Pucón, Flor del Lago.....	141
Toltén, Afquintúe, La Paz, Chiguao.....	142
Panguipulli, Quitacazón, Valdivia, Llancahue.....	143
Punta Niebla, Puerto Fui, Punta Galera, Paillaco.....	144
La Unión, Hacienda Venecia, Río Bueno, Trumao.....	145
San Pablo, Sagillúe, Puerto Octay, Casapangue.....	146
Peulla, Frutillar, Ensenada, Puerto Montt.....	147
Maulín, Punta Corona, Tres Oruces, Ancud.....	148
Isla Guafo, Cabo Raper, Cabo Posesión, Punta Dungeness.....	149
I. Evangelistas, Punta Delgada, Bahía Pecket, I. Magdalena.....	150
Bahía Félix, Punta Arenas, Cabo S. Isidro, Bahía Harris.....	151
Resúmenes Anuales.....	153
Índice.....	159

INSTITUTO CENTRAL METEOROLOGICO Y GEOFISICO DE CHILE
CARLOS HENRIQUEZ
DIRECTOR

Publicación N.º 38

ANUARIO METEOROLOGICO DE CHILE

DE 1925

1.ª PARTE

ESTACIONES de 1.º a 3.º ORDEN

2.ª PARTE

ESTACIONES PLUVIOMETRICAS

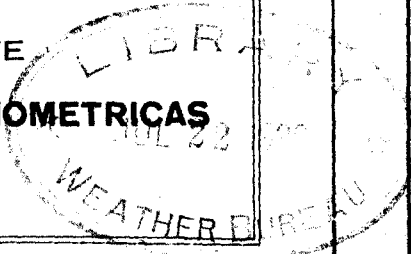

SANTIAGO DE CHILE
IMPRENTA GUTENBERG
SERRANO 699 :: CASILLA 821
1928

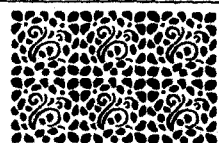
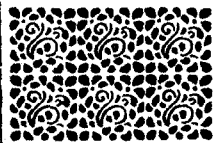

C/hd 150
A015

MINIS

MARINA

OFICINA METEOROLÓGICA DE CHILE

Cap. W. NUÑO J.

JEFE

Publicación No. 39

ANUARIO METEOROLÓGICO DE 1926

1.^a PARTE

Estaciones de 1.^o a 3.^{er} orden.

2.^a PARTE

Estaciones pluviométricas.



C/hol 150
A0-15

SANTIAGO DE CHILE
IMPRESA DE LA ARMADA

1930.

MINISTERIO DE MARINA

OFICINA METEOROLÓGICA DE CHILE

Cap. W. NUÑO J.

JEFE

Publicación No. 40

ANUARIO METEOROLÓGICO DE 1927

1.^a PARTE

Estaciones de 1.^o a 3.^{er} orden.

2.^a PARTE

Estaciones pluviométricas.



e/hd150
A015

Santiago de Chile

IMPRENTA DE LA ARMADA

1930