

145423

Chile, Servicio meteorológico.

Instituto Central Meteorológico y Geofísico de Chile

CARLOS HENRIQUEZ
DIRECTOR

49

Publicación N.º 38

**ANUARIO METEOROLOGICO DE CHILE
DE 1925**

1.ª PARTE

Estaciones de 1.º y 3.º orden

2.ª PARTE

Estaciones Pluviométricas

72
928
C5
158
1925



53449

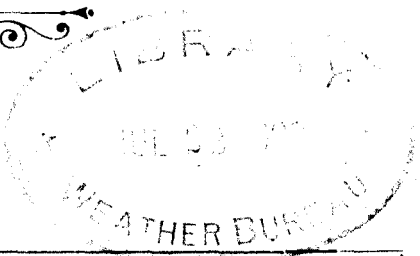

SANTIAGO DE CHILE
IMPRENTA "GUTENBERG"
SERRANO 699
— 1928 —

National Oceanic and Atmospheric Administration

Environmental Data Rescue Program

ERRATA NOTICE

One or more conditions of the original document may affect the quality of the image, such as:

Discolored pages

Faded or light ink

Binding intrudes into the text

This document has been imaged through the NOAA Environmental Data Rescue Program. To view the original document, please contact the NOAA Central Library in Silver Spring, MD at (301) 713-2607 x124 or www.reference@nodc.noaa.gov.

Information Manufacturing Corporation
Imaging Subcontractor
Rocket Center, West Virginia
September 14, 1999

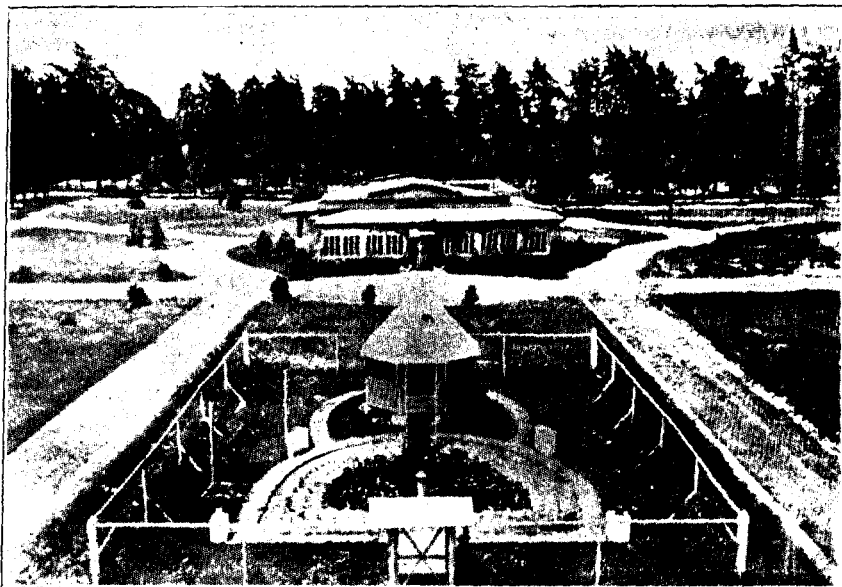

INSTITUTO CENTRAL METEOROLOGICO DE CHILE
Estación Meteorológica Central

SE RUEGA DEVOLVER EL AVISO DE RECEPCION
ADJUNTO

REPUBLICA DE CHILE
SANTIAGO

••

Sr.

.....

.....

Obras publicadas por el Instituto Meteorológico de Chile

N.os

- 1 Observaciones Meteorológicas en Mina Aguila (Bolivia). 1909.
- 2 Observaciones Meteorológicas en provincias. 1910.
- 3 Anuario Meteorológico de Chile (1.^a y 2.^a parte). 1911.
- 4 Observaciones Meteorológicas en la Isla de Pascua. 1911 y 1912.
- 5 Valores horarios de Santiago. 1911.
- 6 Anuario Meteorológico de Chile. 1912. (1.^a parte).
- 7 Valores horarios de Santiago. 1912.
- 8 Agua caída, medida en 1912.
- 9 Ondas hertzianas registradas en San Carlos de Ancud.
- 10 Anuario Meteorológico de Chile. 1912. (2.^a parte).
- 11 Valores horarios de Santiago. 1913.
- 12 » » » Punta Arenas. 1911 y 1912.
- 13 Anuario Meteorológico de Chile. 1913. (1.^a parte).
- 14 Medidas de agua caída en 1913.
- 15 Anuario Meteorológico de Chile. 1913. (2.^a parte).
- 16 Valores horarios de Los Andes. 1911 y 1912.
- 17 » » » Santiago. 1914.
- 18 » » » Valdivia. 1911 y 1912.
- 19 Anuario Meteorológico de Chile. 1915. (1.^a parte).
- 20 Recopilación de sumas de agua caída en Chile.
- 21 Resumen de las Observaciones Meteorológicas de la Estación de Santiago. 1911-1915.
- 22 Anuario Meteorológico de Chile. 1915. (2.^a parte).
- 23 Lluvias en 1916.
- 24 » » 1917.
- 25 Anuario Meteorológico de Chile. 1914.
- 26 » » » » 1916.
- 27 » » » » 1917.
- 28 Observaciones Meteorológicas en algunas ciudades de Chile. (Resúmenes). 1911-1915.
- 29 Lluvias en 1918.
- 30 Anuario Meteorológico de Chile de 1918 y Resúmenes de los valores horarios y de las observaciones de temperatura a diferentes profundidades en Santiago en 1915.
- 31 Anuario Meteorológico de Chile de 1919 (1.^a parte, estaciones de 1.^{er} a 3.^{er} orden. 2.^a parte, estaciones pluviométricas).
- 32 Anuario Meteorológico de Chile de 1920 1.^a parte, estaciones de 1.^{er} a 3.^{er} orden. 2.^a parte, estaciones pluviométricas).
- 33 Anuario Meteorológico de Chile de 1921 (1.^a parte, estaciones de 1.^{er} a 3.^{er} orden. 2.^a parte, estaciones pluviométricas).
- 34 Anuario Meteorológico de Chile de 1922 (1.^a parte, estaciones de 1.^{er} a 3.^{er} orden. 2.^a parte, estaciones pluviométricas).
- 35 Anuario Meteorológico de Chile de 1923 (1.^a parte, estaciones de 1.^{er} a 3.^{er} orden. 2.^a parte, estaciones pluviométricas).
- 36 Anuario Meteorológico de Chile de 1924 (1.^a parte, estaciones de 1.^{er} a 3.^{er} orden. 2.^a parte, estaciones pluviométricas).
- 37 Lluvias mensuales (1918 1925). Anexo-Lluvias máximas en diversos períodos; estudios sobre las depresiones atmosféricas en Chile, y gráficos.
- 38 Anuario Meteorológico de Chile de 1925 (1.^a parte; estaciones de 1.^{er} a 3.^{er} orden. 2.^a parte, estaciones pluviométricas).
 - I. Clave para telegramas meteorológicos.
 - II. Instrucciones para los observadores de provincias.
 - III. Vocabulario del idioma Rapa-Nui (Isla de Pascua).
 - IV. Instrucciones para los observadores de Estaciones Pluviométricas.
 - V. Instrucciones generales para Estaciones Meteorológicas.

EN PREPARACION

Anuario Meteorológico de 1926. (1.^a parte, estaciones de 1.^{er} a 3.^{er} orden, 2.^a parte, estaciones pluviométricas). mé

INTRODUCCION

En 1925 funcionan las mismas estaciones meteorológicas de 1.^{er} a 3.^{er} orden de 1924, y de las estaciones pluviométricas dejan de remitir informaciones 6 de las establecidas y se instalan 16 pluviómetros en otras localidades.

Durante el año 1925 no se observan temperaturas ni lluvias extremas. Las precipitaciones fluctúan alrededor de la normal en el sur y son deficientes en las provincias del norte y parte de la zona central.

En las coordenadas geográficas se añaden las longitudes y se modifican algunos datos errados dados anteriormente. Sin embargo, conviene advertir que la mayor parte de las coordenadas sólo son aproximadas.

Para la mejor comprensión de los cuadros de este Anuario conviene advertir que la nublosidad se aprecia en décimas, considerando 0 despejado y 10 nublado.

Se considera despejado cuando el promedio diario es de 0 a 2 y día nublado si es de 3 a 10.

Para comprender las cifras de lluvia se toma en consideración que el agua caída alcanza por lo común a 0,1 mm. Pero para los días de nieve no se ha tomado en cuenta la precipitación.

CARLOS HENRIQUEZ

Ingeniero Agrónomo
DIRECTOR

Instituto Central Meteorológico y Geofísico de Chile

QUINTA NORMAL DE AGRICULTURA

TELEFONO 349 ESTACION — CASILLA 717 — SANTIAGO (CHILE)

Estaciones dependientes de este Instituto durante el año 1925

ESTACIONES METEOROLOGICAS

Tacna	Baños de Jahuel	Punta Lavapié	Frutillar
Iquique	Quillota	Contulmo	Puerto Montt
Antofagasta	Quilpué	Traiguén	Maullín
Refresco	Punta Angeles	Isla Mocha W.	Punta Corona
Taltal	Santiago	Cullinco	Morro Lobos
Caldera	Juan Fernández	Lonquimay	Isla Guafu
Punta Tortuga	El Teniente	Temuco	Punta Dungeness
La Serena	San Fernando	Puerto Domínguez	Evangelistas
Ovalle	Talca	Valdivia	Punta Arenas
Zapallar	Punta Carranza	Punta Galera	Cabo San Isidro
Los Andes	Punta Tumbes	Río Bueno	

ESTACIONES PLUVIOMETRICAS

Arauco	Catemu	La Pampa (Vallenar)	Puerto Varas
Apostadero Naval de Talcaguano	Constitución	Los Guindos	Placilla (Peñuelas)
Boroa	Campamento (Freire)	Lagunillas	Paiguano
Bocatoma del Canal Pangal	El Pangal (Limache)	Liu-Liu	Penco (2)
Bocatoma del Canal Cachapoal	Ensenada	La Aguada	Piriquina
Barahona, Sitio K.	El Manzanito	Lico	Punta Gualpén
Buín	El Salto	Mineral El Esp	Peñuelas
Bulnes	El Porvenir	Mulchén	Quirihue
Bahía Félix	El Cóndor	Melipilla	Quitacalzón
Bahía Harris	El Vergel	Matacillas	Quilpué
Bahía Pecket	Freire	Mallico	Requinoa
Concepción (2)	Flor del Lago	Millahue	Rengo
Casapangue	Gorbea	Molina	Saudo
Chincolco	Gualqui	Nos	Sancaña (2)
Combarbalá	Huerta del Mataquito	Nonquén	Tradavia
Chahuilco	Huelletihue	Nueva Imperial	San Pablo
Casma	J. Santos Ossa	Nacimiento	Cristóbal
Chumpirro	Illapel	Osorno	Javier
Collipulli	Isla Mocha Este	Palos Quemados	Qué
Cañete	Isla Santa María	Putauedo	San Carlos
Cauquenes	Isla Quiriquina	Polpaico	San José de Maipo
Chillán	Isla Magdalena	Punta Niebla	San Felipe
Casablanca	La Serena (2)	Punta Ahuí	San José del Carmen
Coya	La Trinidad	Punta Lengua de Vaca	San Bernardo (2)
Coronel	Limache	Punta Delgada	Sosa
Colina	Lebu	Punta Puchoco	
Calleque	Lolol	Pangal	ces
Curauñilla	Linares	Puente Alto	
Comalle	Los Angeles	Panguipulli	
Cabo Posesión	La Mochita	Padre Las Casas	
Cabo Raper	Los Sauces	Puerto Saavedra	
Chiguao	Ligua (2)	Parral	
Catapilco	Lota	Peulla	
Coquimbo	Los Quilales	Peña Blanca	
Coelemu	La Calera	Puerto Octay	
Castro	Llepinhue	Perales de Marga-Marga	
Chanco	Llancahue	Purranque	
	La Obra del Maipo	Purén	
	La Torre	Placilla	
	Los Arrayanes	Pumanque	
			(Curicó) olsa)

I.^a PARTE

RESUMENES MENSUALES Y ANUALES

DE LAS

ESTACIONES de 1.^{er} a 3.^{er} ORDEN

Latitud S. 18° 00'

TACNA

Longitud W. de G. 70° 18'

MESES	TEMPERATURA °C										
	7a	2p	9p	Media	Máxima media	Mínima media	Oscilac. diaria	Máxima absoluta	Fecha	Mínima absoluta	Fecha
Enero...	21,0	26,4	20,4	22,0							
Febrero...	22,0	26,2	21,6	22,8							
Marzo...	21,5	26,7	21,1	22,6							
Abril....	17,0	25,5	16,8	19,0							
Mayo....	13,5	23,8	13,8	16,2							
Junio....	11,7	22,8	11,7	14,5							
Julio....	10,7	21,8	10,8	13,5							
Agosto..	11,2	21,0	11,3	13,7							
Septbre..	13,3	22,6	13,0	15,5							
Octubre..	14,7	24,3	14,3	16,9							
Novbre..	17,0	27,2	16,8	19,4							
Dicbre..	19,0	28,1	18,8	21,2							
Año.....	16,1	24,7	15,9	18,1							

MESES	PRESION ATMOSFERICA A 0° y 45° DE LATITUD mm.					HUMEDAD ABSOLUTA mm				HUMEDAD RELATIVA %				
	Media	Máxima	Fecha	Mínima	Fecha	7a	2p	9p	Media	7a	2p	9p	Media	Mínima
Enero...						16,2	19,4	15,1	16,9	86	75	84	82	63
Febrero...						16,5	20,0	16,5	17,7	85	79	85	83	59
Marzo...						16,1	20,3	16,2	17,5	84	78	86	83	55
Abril....						12,7	19,0	12,7	14,8	87	77	89	84	61
Mayo....						10,2	17,2	10,4	12,6	87	78	87	84	65
Junio....						9,1	16,4	9,0	11,5	88	79	87	85	62
Julio....						8,5	15,5	8,5	10,8	89	79	88	85	63
Agosto..						8,8	15,3	8,9	11,0	88	82	89	86	70
Septbre..						10,2	16,0	9,9	12,0	88	78	88	85	59
Octubre..						11,2	16,9	10,4	12,8	89	74	86	83	54
Novbre..						12,9	18,9	12,8	14,9	89	71	89	83	51
Dicbre..						14,8	19,9	14,7	16,5	90	70	90	83	54
Año.....						12,3	17,9	12,1	14,1	87	77	87	84	51

TACNA

Altitud 560 m.

MESES	NEBULOSIDAD				FUERZA del VIENTO (0-12)				Evaporación mm	NUMERO DE DIAS CON						
	7a	2p	9p	Media	7a	2p	9p	Media		Nieve	Granizo	Tem. eléc.	Helada	Nebolina	Cielo despejado	Cielo nublado
Enero...	6,0	3,3	2,4	3,9	2,1	4,5	2,0	2,9							7	1
Febrero...	7,7	4,3	1,3	4,4	2,1	4,3	2,1	2,8							4	1
Marzo...	6,4	4,2	4,6	5,1	2,1	4,4	2,0	2,8							5	5
Abril....	8,3	3,8	1,6	4,6	2,0	4,4	2,0	2,8							2	1
Mayo....	9,0	2,9	3,5	5,1	2,0	4,3	2,0	2,8					3		1	3
Junio....	10,0	4,0	2,3	5,4	2,1	4,3	2,0	2,8							1	2
Julio....	9,2	5,2	2,9	5,8	2,1	4,2	2,0	2,8					1		1	5
Agosto...	8,4	4,9	1,6	5,0	2,0	4,3	2,1	2,8							2	2
Septbre.	8,8	3,5	2,0	4,8	2,1	4,6	2,1	2,9							1	2
Octubre.	7,3	4,6	0,6	4,2	2,1	4,3	2,0	2,8					1		5	—
Novbre..	9,0	3,9	2,7	5,2	2,1	4,8	2,0	3,0							2	2
Dicbre...	7,4	4,0	3,8	5,1	2,0	4,8	2,0	2,9							2	—
Año.....	8,1	4,1	2,4	4,9	2,1	4,4	2,0	2,8					5	33	24	—

FRECUCENCIA DE LOS VIENTOS

MESES	FRECUCENCIA DE LOS VIENTOS																
	N	NNE	NE	ENE	E	ESE	SE	SSE	S	SSW	SW	WSW	W	WNW	NW	NNW	C
Enero...	4	—	1	—	—	—	—	—	30	—	33	—	19	—	6	—	—
Febrero...	3	—	—	—	—	—	—	—	33	—	25	—	22	—	1	—	—
Marzo...	2	—	—	—	—	—	—	—	28	—	29	—	30	—	4	—	—
Abril....	4	—	—	—	—	—	3	—	35	—	22	—	24	—	2	—	—
Mayo....	4	—	1	—	—	—	6	—	35	—	20	—	23	—	4	—	—
Junio...	—	—	—	—	1	—	5	—	24	—	35	—	25	—	—	—	—
Julio....	3	—	—	—	2	—	3	—	25	—	31	—	26	—	3	—	—
Agosto...	—	—	—	—	4	—	4	—	32	—	31	—	22	—	—	—	—
Septbre.	1	—	—	—	3	—	—	—	39	—	25	—	19	—	3	—	—
Octubre.	5	—	—	—	—	—	—	—	34	—	22	—	24	—	8	—	—
Novbre..	1	—	4	—	2	—	4	—	40	—	24	—	15	—	—	—	—
Dicbre...	1	—	—	—	—	—	—	—	38	—	34	—	16	—	4	—	—
Año.....	28	—	6	—	12	—	25	—	393	—	331	—	265	—	35	—	—

Latitud S 20° 12'

IQUIQUE

Longitud W. de G. 70° 11'

MESES	TEMPERATURA °C										
	7a	2p	9p	Media	Máxima media	Mínima media	Oscilación diaria	Máxima absoluta	Fecha	Mínima absoluta	Fecha
Enero...	20,2	24,0	21,2	21,6	25,0	16,1	8,9	28,7	5	14,3	1
Febrero...	19,6	23,3	20,6	21,0	24,0	15,6	8,4	26,7	16	14,3	27
Marzo...	18,0	21,9	19,4	19,7	22,6	14,4	8,2	24,6	7	12,7	28
Abril....	17,2	20,4	18,2	18,5	21,3	13,9	7,4	23,9	5	12,4	25
Mayo...	17,3	19,2	17,8	18,0	20,0	13,8	6,2	22,3	8	11,7	30
Junio....	15,6	18,0	16,5	16,6	18,7	12,7	6,0	20,0	13,16	10,1	12
Julio....	15,1	17,7	16,5	16,4	18,4	12,2	6,2	20,3	29	9,8	6
Agosto...	15,8	18,0	16,8	16,8	18,8	12,5	6,3	20,7	31	11,1	14,24
Septbre.	17,0	19,7	17,8	18,4	20,7	13,5	7,2	22,8	24	11,9	17
Octubre.	17,3	20,7	18,3	18,7	21,8	13,9	7,9	23,7	20,28	11,1	5
Novbre..	18,4	21,9	19,2	19,7	23,1	14,3	8,8	25,6	14	12,4	5
Dicbre...	19,8	23,8	21,0	21,4	24,8	15,5	9,3	27,8	22	14,0	1
Año.....	17,6	20,7	18,6	18,9	21,6	14,0	7,6	28,7	5 I	9,8	6 VII

MESES	PRESION ATMOSFERICA A 0° y 45° DE LATITUD mm.				HUMEDAD ABSOLUTA mm.				HUMEDAD RELATIVA %					
	Media	Máxima	Fecha	Mínima	Fecha	7a	2p	9p	Media	7a	2p	9p	Media	Mínima
Enero...	759,0	761,7	2	756,7	18	16,1	18,4	16,7	17,1	91	82	89	87	65
Febrero.	59,0	61,0	26	56,6	1	15,4	17,4	16,3	16,4	91	81	90	87	74
Marzo...	58,9	61,2	2	56,3	17	13,9	16,7	15,1	15,2	90	85	89	88	73
Abril....	60,1	62,1	20	57,6	1	13,1	15,1	13,6	13,9	89	84	86	86	73
Mayo....	60,8	64,1	31	57,5	8	12,7	14,3	13,3	13,4	88	85	87	87	72
Junio...	61,4	64,6	5	58,1	varias	11,9	12,8	12,2	12,3	90	83	86	86	71
Julio....	62,1	65,4	30	59,0	8,26	11,5	13,0	12,1	12,2	90	86	86	87	76
Agosto..	60,9	65,2	20	57,1	30	12,1	13,4	12,6	12,7	89	86	88	88	79
Septbre.	61,3	63,1	varias	58,7	4	12,9	14,7	13,3	13,6	89	85	87	87	76
Octubre	60,8	63,4	22	58,0	17	13,0	15,0	13,6	13,8	88	83	86	86	76
Novbre..	60,6	62,9	7	57,8	26	14,0	16,9	14,6	15,2	88	85	87	87	77
Dicbre...	59,2	61,5	27,28	56,2	16	15,5	18,9	16,5	17,0	90	85	89	88	78
Año.....	760,3	765,4	30 VII	756,2	16-XII	13,5	15,6	14,1	14,4	89	84	87	87	65

IQUIQUE

Altitud 9 m.

MESES	NEBULOSIDAD				FUERZA del VIENTO (0-12)				Evaporación mm.	NUMERO DE DIAS CON						
	7a	2p	9p	Media	7a	2p	9p	Media		Nieve	Granizo	Tem. eléc	Helada	Neblina	Cielo despejado	Cielo nublado
Enero...	2,1	0,2	1,2	1,2	0,2	2,7	0,4	1,1	31,7	—	—	—	—	—	22	—
Febrero...	4,1	1,8	3,4	3,1	0,2	3,1	0,7	1,3	29,7	—	—	—	—	—	11	2
Marzo...	1,5	0,3	0,5	0,8	0,1	3,2	0,3	1,2	32,8	—	—	—	—	—	25	—
Abril...	6,1	2,9	3,2	4,1	0,2	2,8	0,4	1,1	27,8	—	—	—	—	—	10	7
Mayo...	6,8	4,9	7,1	6,3	0,3	2,5	0,8	1,2	26,5	—	—	—	—	—	5	12
Junio...	7,2	4,5	8,8	6,8	0,4	2,3	1,2	1,3	25,9	—	—	—	—	—	1	11
Julio....	6,9	5,3	9,2	7,1	0,6	2,4	1,3	1,4	28,8	—	—	—	—	—	1	12
Agosto...	6,5	5,8	9,6	7,3	0,8	2,2	1,2	1,4	30,7	—	—	—	1	—	—	16
Septbre..	6,4	5,6	8,5	6,8	0,5	2,2	1,1	1,3	29,7	—	—	—	—	—	2	12
Octubre..	5,4	3,2	6,8	5,1	0,8	2,5	1,1	1,5	30,0	—	—	—	—	—	4	3
Novbre..	4,5	1,3	2,4	2,7	0,3	2,6	0,9	1,3	29,6	—	—	—	—	—	13	2
Dicbre...	3,4	0,8	2,2	2,1	0,2	2,1	0,4	0,9	31,9	—	—	—	—	—	20	—
Año.....	5,1	3,1	5,2	4,5	0,4	2,6	0,8	1,3	355,1	—	—	—	1	114	77	

MESES	FRECUENCIA DE LOS VIENTOS																
	N	NNE	NE	ENE	E	ESE	SE	SSE	S	SSW	SW	WSW	W	WNW	NW	NNW	C
Enero...	3	—	—	—	—	—	—	—	35	—	—	—	—	—	1	—	54
Febrero...	3	—	—	—	2	—	1	—	40	—	—	—	2	—	—	—	36
Marzo...	1	—	—	—	2	—	—	—	35	—	—	—	4	—	—	—	51
Abril...	1	—	—	—	2	—	—	—	39	—	—	—	4	—	—	—	44
Mayo...	11	—	9	—	—	—	—	—	40	—	—	—	—	—	1	—	32
Junio...	21	—	6	—	1	—	2	—	35	—	1	—	1	—	1	—	22
Julio....	27	—	8	—	—	—	—	—	11	—	6	—	19	—	4	—	18
Agosto...	29	—	3	—	2	—	1	—	14	—	10	—	16	—	1	—	17
Septbre..	14	—	—	—	—	—	4	—	16	—	5	—	24	—	4	—	23
Octubre..	20	—	3	—	—	—	—	—	37	—	2	—	6	—	9	—	16
Novbre..	2	—	—	—	1	—	—	—	41	—	3	—	—	—	7	—	36
Dicbre...	2	—	—	—	—	—	2	—	35	—	—	—	7	—	1	—	46
Año.....	134	—	29	—	10	—	10	—	378	—	27	—	83	—	29	—	395

Latitud S 23° 39'

ANTOFAGASTA

Longitud W. de G. 70° 25'

MESES	TEMPERATURA °C										
	7a	2p	9p	Media	Máxima media	Mínima media	Oscilac. diaria	Máxima absoluta	Fecha	Mínima absoluta	Fecha
Enero...	19,6	24,2	20,1	21,0	24,9	17,9	7,0	28,0	26	16,0	2
Febrero...	18,4	23,9	19,8	20,5	24,8	17,6	7,2	26,5	11	16,0	20,23
Marzo...	17,1	22,5	18,6	19,2	23,7	16,5	7,2	25,5	7,8	14,5	28
Abril...	15,6	20,5	16,8	17,4	21,4	14,8	6,6	23,5	4	13,0	19,20
Mayo...	14,1	18,7	15,0	15,7	19,7	13,3	6,4	22,0	7	11,0	varias
Junio...	12,8	17,5	14,2	14,7	18,4	12,1	6,3	20,5	1	10,0	varias
Julio...	12,2	16,8	13,8	14,2	17,9	11,7	6,2	20,0	31	10,4	20
Agosto...	13,3	17,4	14,5	14,9	18,6	12,8	5,8	22,0	31	10,5	21
Septbre...	14,5	17,7	14,9	15,3	19,1	13,6	5,5	21,0	25	11,5	30
Octubre...	15,7	19,8	15,9	16,8	20,5	14,4	6,1	22,5	19,23	11,5	6
Novbre...	17,3	20,9	17,0	18,0	21,6	15,4	6,2	23,5	26,30	12,5	1
Dicbre...	19,1	23,6	19,3	20,3	24,1	17,5	6,6	25,5	19,21	16,0	varias
Año.....	15,8	20,3	16,5	17,3	21,2	14,8	6,4	28,0	26-I	10,0	varias

MESES	PRESION ATMOSFERICA A 0° y 45° DE LATITUD mm.				HUMEDAD ABSOLUTA mm.				HUMEDAD RELATIVA %					
	Media	Máxima	Fecha	Mínima	Fecha	7a	2p	9p	Media	7a	2p	9p	Media	Mínima
Enero...	753,2	755,7	1	750,4	25	13,3	13,7	13,5	13,5	78	60	77	72	38
Febrero...	53,4	55,5	25	50,7	11	13,5	14,2	13,9	13,9	85	64	80	76	59
Marzo...	53,3	55,4	2	51,1	22	12,4	13,1	12,9	12,8	85	65	81	77	51
Abril...	54,4	56,7	20	51,2	20	10,6	11,2	11,4	11,1	80	62	80	74	53
Mayo...	55,2	58,3	31	51,5	4	9,1	10,2	9,9	9,7	75	63	78	72	54
Junio...	55,8	58,5	6,10	52,7	26	8,2	9,2	9,3	8,9	73	62	76	70	53
Julio...	56,3	59,6	22	53,4	7,25	8,5	9,7	9,3	9,2	79	68	79	75	62
Agosto...	55,1	60,3	20	51,1	25	8,9	9,6	9,7	9,4	78	65	78	74	54
Septbre...	55,6	57,3	26	51,5	6	9,8	10,5	10,2	10,2	79	71	80	77	61
Octubre...	55,0	58,3	22	52,3	5	9,7	10,4	10,1	10,1	72	60	75	69	54
Novbre...	54,9	57,3	7	52,2	26	10,5	10,7	10,5	10,6	71	58	72	67	51
Dicbre...	53,6	56,0	2,27	50,9	15	12,4	12,4	12,4	12,4	75	58	74	69	52
Año.....	754,7	760,3	20-VIII	750,4	25-I	10,5	11,2	11,1	10,9	77	63	77	72	38

ANTOFAGASTA

Altitud 94 m.

MESES	NEBULOSIDAD				FUERZA del VIENTO (0-12)				Evaporación mm.	NUMERO DE DIAS CON						
	7a	2p	9p	Media	7a	2p	9p	Media		Nieve	Granizo	Tem. eléc	Helada	Nebolina	Cielo despejado	Cielo nublado
Enero...	2,7	2,3	3,4	2,8	1,1	2,2	0,8	1,4	49,0	—	—	—	—	—	11	—
Febrero.	3,9	3,0	2,0	3,0	0,9	2,2	1,0	1,4	35,0	—	—	—	—	—	7	—
Marzo...	3,1	2,9	2,1	2,7	0,9	2,0	1,1	1,3	34,6	—	—	—	—	—	16	2
Abril....	4,8	3,6	3,3	3,9	1,1	2,0	0,8	1,3	32,6	—	—	—	—	—	8	—
Mayo....	5,0	3,2	4,1	4,1	1,3	1,9	0,9	1,4	31,2	—	—	—	—	—	3	—
Junio....	4,6	3,5	5,1	4,4	1,5	1,8	0,8	1,4	32,0	—	—	—	—	—	6	1
Julio....	4,4	4,9	6,4	5,2	1,2	1,8	1,0	1,3	25,7	—	—	—	—	—	6	5
Agosto..	5,4	6,5	8,0	6,6	1,3	1,9	1,0	1,4	25,2	—	—	—	—	—	2	10
Septbre.	5,4	7,7	7,7	6,9	0,9	1,9	0,8	1,2	16,6	—	—	—	—	—	4	6
Octubre.	5,7	4,4	5,3	5,1	1,1	2,3	1,0	1,5	36,6	—	—	—	—	—	4	5
Novbre..	5,5	4,3	4,4	4,7	1,1	2,5	1,0	1,5	45,8	—	—	—	—	—	6	3
Dicbre..	4,7	4,1	4,3	4,4	1,0	2,3	1,1	1,5	50,8	—	—	—	—	—	4	2
Año.....	4,6	4,2	4,6	4,5	1,1	2,1	0,9	1,4	415,1	—	—	—	—	—	77	34

MESES	FRECUENCIA DE LOS VIENTOS																
	N	NNE	NE	ENE	E	ESE	SE	SSE	S	SSW	SW	WSW	W	WNW	NW	NNW	C
Enero...	15	—	5	—	4	—	1	—	—	—	42	—	11	—	3	—	12
Febrero.	22	—	7	—	—	—	2	—	1	—	35	—	9	—	—	—	8
Marzo...	19	—	6	—	3	—	—	—	4	—	39	—	9	—	4	—	9
Abril....	10	—	9	—	12	—	3	—	3	—	41	—	3	—	—	—	9
Mayo....	14	—	7	—	19	—	6	—	—	—	35	—	7	—	—	—	5
Junio....	9	—	9	—	17	—	2	—	4	—	33	—	8	—	—	—	8
Julio....	13	—	3	—	11	—	4	—	5	—	34	—	12	—	3	—	8
Agosto..	6	—	7	—	16	—	3	—	1	—	44	—	9	—	1	—	6
Septbre.	8	—	3	—	4	—	1	—	1	—	25	—	10	—	1	—	7
Octubre.	11	—	8	—	9	—	—	—	3	—	39	—	14	—	—	—	9
Novbre..	16	—	13	—	7	—	—	—	—	—	32	—	18	—	—	—	4
Dicbre..	13	—	8	—	5	—	1	—	—	—	39	—	20	—	1	—	6
Año.....	156	—	85	—	107	—	23	—	22	—	438	—	130	—	13	—	91

TALTAL

Altitud 39 m.

MESES	NEBULOSIDAD				FUERZA del VIENTO (0-12)				Evaporación mm	NUMERO DE DIAS CON						
	7a	2p	9p	Media	7a	2p	9p	Media		Nieve	Granizo	Tem. eléc.	Helada	Nebina	Cielo despejado	Cielo nublado
Enero...	3,2	1,3	1,3	1,9	1,0	1,0	1,0	1,0	40,6	—	—	—	—	—	20	—
Febrero...	4,3	3,6	2,9	3,6	1,0	1,2	1,0	1,1	24,7	—	—	—	—	—	11	3
Marzo...	5,5	2,3	2,6	3,5	1,1	1,0	1,0	1,0	19,2	—	—	—	—	—	14	5
Abril...	6,1	4,1	5,6	5,3	1,0	1,1	1,0	1,0	—	—	—	—	—	—	9	6
Mayo...	9,0	5,1	8,0	7,4	1,0	1,1	1,0	1,0	—	—	—	—	—	—	3	15
Junio...	4,3	3,6	2,9	3,6	1,0	1,2	1,0	1,1	—	—	—	—	—	—	3	15
Julio...	5,6	4,5	4,9	5,0	1,1	1,0	1,0	1,0	—	—	—	—	—	—	10	9
Agosto...	7,9	6,5	8,1	7,5	1,0	1,1	1,0	1,0	19,6	—	—	—	—	—	3	16
Septbre...	7,5	4,2	5,1	5,6	1,0	1,1	1,0	1,0	21,7	—	—	—	—	—	5	10
Octubre...	5,9	4,1	4,0	4,7	1,1	1,3	1,0	1,1	24,3	—	—	—	—	—	9	8
Novbre...	6,3	2,2	2,7	3,7	1,0	1,5	1,0	1,2	30,0	—	—	—	—	—	10	2
Dicbre...	5,6	2,8	2,9	3,8	1,0	1,4	1,0	1,1	39,4	—	—	—	—	—	9	1
Año... ..	5,9	3,7	4,2	4,6	1,0	1,1	1,0	1,0	—	—	—	—	—	—	106	90

MESES	FRECUENCIA DE LOS VIENTOS																
	N	NNE	NE	ENE	E	ESE	SE	SSE	S	SSW	SW	WSW	W	WNW	NW	NNW	O
Enero...	48	—	—	—	—	—	—	—	—	—	—	—	2	—	40	—	—
Febrero...	32	—	18	—	—	—	—	—	—	—	—	—	2	—	32	—	—
Marzo...	48	—	13	—	—	—	—	—	—	—	—	—	—	—	32	—	—
Abril...	21	—	14	—	—	—	—	—	—	—	—	—	4	—	29	—	—
Mayo...	35	—	20	—	—	—	2	—	1	—	1	—	—	—	31	—	—
Junio...	8	3	15	—	4	—	3	—	—	1	3	—	—	—	8	4	—
Julio...	19	3	12	—	4	—	5	—	1	—	3	—	12	—	10	—	—
Agosto...	39	4	14	—	2	—	2	—	1	—	2	—	8	1	18	2	—
Septbre...	36	3	7	—	1	—	1	—	—	—	6	—	10	—	24	2	—
Octubre...	41	2	7	—	4	—	—	—	—	—	—	—	15	2	18	4	—
Novbre...	19	4	11	—	4	—	—	—	2	—	7	—	21	—	21	1	—
Dicbre...	28	3	11	—	3	—	—	—	—	—	1	1	19	—	24	3	—
Año... ..	374	22	142	—	22	—	13	—	5	1	23	1	93	3	287	16	—

Latitud S 27° 03'

CALDERA

Longitud W. de G. 70° 53'

MESES	TEMPERATURA °C										
	7a	2p	9p	Media	Máxima media	Mínima media	Oscilación diaria	Máxima absoluta	Fecha	Mínima absoluta	Fecha
Enero...	18,2	22,0	19,9	20,0	22,8	16,7	6,1	25,0	11	15,0	22
Febrero...	18,2	22,0	19,7	19,9	22,7	16,6	6,1	24,4	17	14,8	20
Marzo...	17,6	21,1	19,1	19,2	21,7	16,1	5,6	23,8	7	13,8	28
Abril...	15,6	18,5	16,7	16,9	19,1	14,2	4,9	21,4	5	11,2	14
Mayo...	13,9	16,8	14,9	15,1	17,3	12,6	4,7	19,4	7	9,6	26
Junio...	11,9	15,5	13,4	13,6	15,9	10,3	5,6	18,8	21	7,6	11
Julio...	12,5	15,5	13,7	13,9	15,9	10,9	5,0	17,0	varias	8,6	6
Agosto...	12,5	15,6	14,0	14,0	16,3	11,6	4,7	17,8	21,26	9,4	16,18
Septbre...	13,6	17,1	15,2	15,3	17,8	12,3	5,5	19,8	17,18	10,0	11
Octubre...	14,3	17,9	15,9	16,0	18,5	13,0	5,5	21,0	27	10,2	13
Novbre...	16,2	19,6	17,8	17,9	20,4	14,7	5,7	23,0	29	12,2	20
Dicbre...	17,5	21,2	19,2	19,3	21,9	16,2	5,7	23,4	30	14,0	12
Año.....	15,1	18,5	16,6	16,7	19,2	13,7	5,5	25,0	11-I	7,6	11-VI

MESES	PRESION ATMOSFERICA A 0° y 45° DE LATITUD mm.				HUMEDAD ABSOLUTA mm.				HUMEDAD RELATIVA %					
	Media	Máxima	Fecha	Mínima	Fecha	7a	2p	9p	Media	7a	2p	9p	Media	Mínima
Enero...						13,6	15,8	14,7	14,7	87	80	85	84	75
Febrero...						13,7	16,0	14,7	14,8	87	81	86	85	73
Marzo...						13,2	15,2	14,3	14,2	88	81	87	85	77
Abril...						11,7	13,1	12,4	12,4	88	81	87	85	76
Mayo...						10,6	12,0	11,3	11,3	88	83	89	87	78
Junio...						9,3	10,9	10,2	10,1	89	83	88	87	78
Julio...						9,7	10,9	10,3	10,3	89	83	88	87	77
Agosto...						9,9	11,1	10,6	10,5	91	84	88	88	79
Septbre...						10,5	12,1	11,3	11,3	89	83	87	86	79
Octubre...						10,8	12,2	11,6	11,5	89	80	85	85	71
Novbre...						12,1	13,7	13,0	12,9	87	80	85	84	74
Dicbre...						13,3	15,2	14,3	14,3	89	80	85	85	74
Año.....						11,5	13,1	12,4	12,3	88	82	87	86	71

CALDERA

Altitud 28 m.

MESES	NEBULOSIDAD				FUERZA del VIENTO (0-12)				Evaporación mm.	NUMERO DE DIAS CON						
	7a	2p	9p	Media	7a	2p	9p	Media		Nieve	Granizo	Tem. eléc	Helada	Neblina	Cielo despejado	Cielo nublado
Enero...	7,8	2,0	5,2	5,0	2,0	3,7	2,2	2,6	65,1	—	—	—	—	—	7	4
Febrero	8,6	3,4	5,5	5,8	1,8	3,8	3,3	3,0	54,3	—	—	—	—	—	3	7
Marzo...	6,5	2,9	5,7	5,0	1,9	3,4	2,8	2,7	59,3	—	—	—	—	—	9	6
Abril...	9,4	4,3	8,5	7,4	2,6	3,1	2,7	2,8	45,3	—	—	—	1	1	13	13
Mayo...	9,2	4,6	7,5	7,1	2,5	3,1	2,5	2,7	40,4	—	—	—	1	1	12	12
Junio...	8,5	5,2	7,3	7,0	2,8	3,0	2,8	2,9	35,1	—	—	—	4	2	12	12
Julio....	8,1	4,1	6,6	6,3	2,9	3,4	1,8	2,7	33,8	—	—	—	—	2	10	10
Agosto..	9,2	5,6	8,0	7,6	2,6	3,5	2,7	2,9	38,8	—	—	—	2	1	15	15
Septbre.	7,3	3,2	5,3	5,3	2,4	3,6	3,0	3,0	52,1	—	—	—	—	4	6	6
Octubre.	9,0	3,3	6,7	6,3	2,1	3,8	2,7	2,9	54,9	—	—	—	1	2	10	10
Novbre..	8,9	4,6	7,5	7,0	2,4	3,2	2,4	2,7	57,2	—	—	—	—	—	14	14
Dicbre...	9,9	3,1	7,9	7,0	2,2	3,6	2,2	2,7	61,0	—	—	—	—	—	9	9
Año... ..	8,5	3,8	6,8	6,4	2,4	3,4	2,6	2,8	597,3	—	—	—	9	32	118	118

MESES	FRECUENCIA DE LOS VIENTOS																
	N	NNE	NE	ENE	E	ESE	SE	SSE	S	SSW	SW	WSW	W	WNW	NW	NNW	C
Enero...	1	—	2	1	1	4	4	3	32	8	10	4	9	1	5	—	8
Febrero.	1	—	—	2	2	1	7	2	24	5	12	9	5	—	1	—	13
Marzo...	1	—	—	1	2	2	8	2	18	6	18	6	10	—	4	—	15
Abril....	7	—	1	2	5	1	2	—	16	2	11	10	13	2	3	3	12
Mayo....	1	—	4	5	2	5	6	2	9	5	9	7	13	5	3	1	16
Junio....	2	—	4	2	7	5	10	1	13	4	18	2	7	—	5	2	8
Julio....	5	—	3	—	4	2	6	—	19	3	6	2	8	—	5	2	13
Agosto..	13	2	6	2	3	1	5	—	15	4	16	4	10	1	1	1	9
Septbre.	8	—	—	—	1	2	13	1	14	3	14	6	9	2	4	1	12
Octubre.	2	—	1	4	4	1	4	1	9	9	15	6	14	2	8	—	13
Novbre..	6	3	—	1	3	—	2	1	9	7	14	5	18	—	6	—	15
Dicbre...	4	—	—	1	6	1	2	1	20	3	14	9	6	4	5	1	16
Año... ..	51	5	21	21	40	25	69	14	198	59	157	70	122	17	50	11	150

Latitud S. 29° 54'

LA SERENA

Longitud W. de G. 71° 56'

MESES	TEMPERATURA °C										
	7a	2p	9p	Media	Máxima media	Mínima media	Oscilac. diaria	Máxima absoluta	Fecha	Mínima absoluta	Fecha
Enero...	17,5	20,1	18,8	18,7	22,1	17,0	5,1	23,6	5, 8	14,2	18,20
Febrero.	17,6	20,1	18,4	18,6	21,1	16,0	5,1	23,4	19	14,5	varias
Marzo...	16,7	20,0	18,3	18,3	20,7	15,8	4,9	22,8	9	13,4	29
Abril...	13,2	15,8	14,6	14,6	16,7	11,7	5,0	19,2	3	9,3	16
Mayo...	12,1	14,8	13,5	13,5	15,7	10,4	5,3	18,2	3	7,2	26
Junio...	10,6	13,6	12,4	12,3	14,2	8,9	5,3	15,9	28	6,1	8
Julio....	12,0	13,8	12,9	12,9	14,3	10,0	4,3	15,6	20,27	7,3	6
Agosto..	11,6	14,3	12,8	12,9	14,9	9,9	5,0	16,3	4,25	7,9	14
Septbre.	13,3	16,3	14,5	14,7	17,0	11,0	6,0	18,5	1,10	9,2	11
Octubre	14,4	16,8	14,9	15,2	17,5	11,9	5,6	19,3	6	9,5	2
Novbre..	15,9	18,9	16,7	17,0	20,4	13,4	7,0	22,4	23	11,6	1,4
Diciembre..	16,8	19,7	17,6	17,9	21,2	14,6	6,6	22,7	31	12,9	8
Año.....	14,3	17,0	15,4	15,5	18,0	12,5	5,5	23,6	5,8-I	6,1	8-VI

MESES	PRESION ATMOSFERICA A 0° y 45° DE LATITUD mm.					HUMEDAD ABSOLUTA mm.				HUMEDAD RELATIVA %				
	Media	Máxima	Fecha	Mínima	Fecha	7a	2p	9p	Media	7a	2p	9p	Media	Mínima
Enero...	756,2	758,7	7,30	753,6	30	12,1	13,4	13,2	12,9	83	76	81	80	63
Febrero.	56,5	58,5	3	54,2	9	12,4	13,4	12,9	12,9	84	76	81	80	59
Marzo...	56,3	59,0	2	53,9	18	12,0	13,6	13,3	13,0	84	78	84	82	65
Abril...	57,6	60,1	varias	55,2	1,29	10,4	12,4	11,5	11,4	91	91	92	91	75
Mayo...	58,4	61,7	25	54,2	4	9,8	11,6	11,0	10,8	92	92	94	93	67
Junio...	59,0	62,6	11	55,3	26	8,9	10,9	10,2	10,0	92	94	94	93	73
Julio....	59,9	63,9	23	56,0	7,8	9,7	10,9	10,2	10,3	91	92	91	91	77
Agosto..	58,6	64,9	20	53,2	25	9,3	11,1	10,2	10,2	91	92	92	92	74
Septbre.	59,3	61,8	varias	54,2	4	10,4	12,7	11,3	11,5	90	91	91	91	77
Octubre	58,6	63,2	4	54,3	17	10,9	12,7	11,3	11,3	89	89	89	89	76
Novbre..	58,2	60,1	varias	54,7	23	12,0	14,1	12,4	12,8	88	86	87	87	72
Diciembre..	57,3	60,1	27	53,8	15	12,6	15,0	13,0	13,5	88	87	86	87	70
Año.....	758,0	764,9	20-VIII	753,2	25-VIII	10,9	12,6	11,7	11,7	88	87	88	88	59

LA SERENA

Altitud 28 m.

MESES	NEBULOSIDAD				FUERZA del VIENTO (0-12)				Evaporación mm.	NUMERO DE DIAS CON						
	7a	2p	9p	Media	7a	2p	9p	Media		Nieve	Granizo	Tem. eléc	Helada	Nebolina	Cielo despejado	Cielo nublado
Enero...	6,5	2,4	0,7	3,2	2,7	4,3	1,8	2,9						9	1	
Febrero...	6,6	2,8	2,5	4,0	2,3	4,2	1,8	2,8						8	3	
Marzo...	5,5	2,7	2,1	3,4	2,7	4,0	2,0	2,9						13	3	
Abril...	7,1	4,9	2,8	4,9	2,6	3,8	3,0	3,1					7	5	6	
Mayo...	5,6	4,6	4,4	4,9	2,9	3,8	2,4	3,9						10	7	
Junio...	5,3	4,5	3,3	4,4	2,9	3,4	2,1	2,8					3	12	7	
Julio...	7,1	6,4	6,4	6,6	2,6	3,3	1,9	2,6						3	13	
Agosto...	6,9	5,4	4,0	5,4	2,7	3,9	1,8	2,8			1		7	6	8	
Septbre...	5,9	4,6	2,7	4,4	2,5	3,9	2,4	2,9					3	6	3	
Octubre...	7,3	4,8	3,8	5,3	2,7	3,6	2,0	2,8					1	6	9	
Novbre...	5,6	2,3	2,2	3,4	2,6	4,3	1,5	2,8						11	2	
Dicbre...	7,7	3,1	1,4	4,1	2,7	4,2	1,7	2,9						5	2	
Año.....	6,4	4,0	3,0	4,5	2,6	3,9	2,0	2,8			1		21	94	64	

MESES	FRECUENCIA DE LOS VIENTOS																
	N	NNE	NE	ENE	E	ESE	SE	SSE	S	SSW	SW	WSW	W	WNW	NW	NNW	C
Enero...	2	—	5	—	22	—	4	—	6	—	20	—	24	—	3	—	7
Febrero...	1	—	4	—	25	—	2	—	5	—	18	—	17	—	1	—	11
Marzo...	3	—	7	—	31	—	11	—	—	—	14	—	19	—	—	—	8
Abril...	3	—	8	—	25	—	13	—	7	—	12	—	19	—	—	—	3
Mayo...	2	—	6	—	28	—	18	—	6	—	11	—	19	—	1	—	2
Junio...	—	—	1	—	37	—	14	—	3	—	11	—	17	—	—	—	7
Julio...	1	—	7	—	24	—	14	—	11	—	12	—	16	—	1	—	7
Agosto...	1	—	4	—	24	—	13	—	6	—	16	—	15	—	2	—	12
Septbre...	—	—	7	—	27	—	11	—	4	—	11	—	19	—	4	—	7
Octubre...	6	—	1	—	25	—	8	—	2	—	11	—	22	—	8	—	10
Novbre...	3	—	3	—	17	—	7	—	2	—	12	—	24	—	8	—	14
Dicbre...	6	—	2	—	16	—	6	—	9	—	11	—	24	—	8	—	11
Año.....	28	—	55	—	321	—	121	—	61	—	159	—	235	—	36	—	99

Latitud S 29° 56'

PUNTA TORTUGA

Longitud W. de G. 71° 21'

MESES	TEMPERATURA °C										
	7a	2p	9p	Media	Máxima media	Mínima media	Oscilac. diaria	Máxima absoluta	Fecha	Mínima absoluta	Fecha
Enero...	16,0	19,0	16,8	17,2	19,8	15,3	4,5	22,4	5	14,0	20
Febrero...	16,0	19,4	17,2	17,4	20,3	15,6	4,7	22,1	19	14,0	15
Marzo...	16,0	19,7	17,2	17,5	20,4	15,4	5,0	22,5	7,14	13,0	28
Abril....	12,6	15,9	14,1	14,2	16,8	12,1	4,7	19,0	1,3	10,1	16
Mayo....	11,5	14,9	13,2	13,2	16,0	11,0	5,0	19,2	3	9,0	25
Junio....	10,1	13,8	11,9	11,9	14,7	9,5	5,2	17,0	28	6,8	8
Julio....	11,4	13,6	12,5	12,5	14,9	10,7	4,2	17,5	20	7,9	6
Agosto...	11,1	14,1	12,6	12,6	15,1	10,6	4,5	18,8	4	9,0	4,21
Septbre...	12,2	15,8	13,7	13,8	16,6	11,4	5,2	19,0	4	9,5	14
Octubre...	13,0	16,3	14,1	14,4	17,1	12,3	4,8	19,8	5	10,2	1
Novbre...	14,4	17,9	15,2	15,7	18,6	13,2	5,4	20,0	23,29	11,0	4
Dicbre...	15,1	18,6	15,9	16,4	19,0	14,4	4,6	21,1	13	12,8	13
Año.....	13,3	16,6	14,5	14,7	17,4	12,6	4,8	22,5	7,14 III	6,8	8-VI

MESES	PRESION ATMOSFERICA A 0° y 45 DE LATITUD mm.					HUMEDAD ABSOLUTA mm.				HUMEDAD RELATIVA %				
	Media	Máxima	Fecha	Mínima	Fecha	7a	2p	9p	Media	7a	2p	9p	Media	Mínima
Enero...	758,2	760,7	7,30	755,0	10	12,2	12,4	12,4	12,3	90	75	87	84	63
Febrero...	58,6	60,4	varias	55,6	9	12,1	12,6	12,6	12,4	88	74	86	83	66
Marzo...	58,4	61,0	2	55,8	4,18	12,1	13,0	12,8	12,6	89	76	87	84	64
Abril....	59,6	63,4	22	57,4	1	10,1	10,9	10,8	10,6	92	81	90	88	69
Mayo....	60,3	64,3	24	55,9	24	9,3	10,2	10,0	9,8	90	80	87	86	65
Junio....	60,9	65,3	11	56,9	26	8,3	9,8	9,3	9,1	90	83	88	87	67
Julio....	61,4	65,9	23	57,5	7	9,1	9,9	9,6	9,5	91	85	89	88	73
Agosto...	60,1	67,8	20	55,2	25	9,2	9,9	9,6	9,6	93	82	87	87	66
Septbre...	60,5	63,8	9	54,3	5	9,5	10,5	10,2	10,1	89	78	87	87	59
Octubre...	60,2	65,3	4	55,9	17	9,8	10,1	10,1	10,0	88	73	84	82	55
Novbre...	59,8	62,3	7	56,9	27	10,6	11,2	10,8	10,9	86	73	84	81	58
Dicbre...	58,7	61,5	27	55,8	15	11,3	11,8	11,6	11,6	88	74	86	83	58
Año.....	759,7	767,8	20-VIII	754,3	5 IX	10,3	11,0	10,8	10,7	90	78	87	85	55

PUNTA TORTUGA

Altitud 27 m.

MESES	NEBULOSIDAD				FUERZA del VIENTO (0-12)				Evaporación mm.	NUMERO DE DIAS CON						
	7a	2p	9p	Media	7a	2p	9p	Media		Nieve	Granizo	Tem. eléc.	Helada	Nebina	Cielo despejado	Cielo nublado
Enero...	7,6	2,7	0,4	3,6	2,1	2,7	1,2	2,0	36,3	—	—	—	—	—	7	1
Febrero...	7,3	3,1	2,7	4,4	1,7	2,8	1,1	1,9	34,1	—	—	—	—	—	6	2
Marzo...	6,0	2,3	2,0	3,4	0,9	2,4	0,8	1,4	31,9	—	—	—	—	5	12	4
Abril...	7,0	4,6	2,0	4,8	1,0	2,1	0,7	1,2	19,6	—	—	—	—	9	5	5
Mayo...	6,4	6,0	4,3	5,5	1,2	2,1	1,2	1,5	19,6	—	—	—	—	6	6	10
Junio...	7,2	5,9	4,1	5,7	1,2	2,1	1,0	1,4	15,6	—	—	—	—	11	7	11
Julio....	8,3	6,9	6,5	7,2	0,9	2,3	1,0	1,4	16,2	—	—	—	—	6	3	14
Agosto..	8,4	6,0	4,9	6,4	1,2	2,2	1,3	1,6	16,0	—	—	—	—	8	5	13
Septbre.	7,3	5,2	3,6	5,4	1,3	3,2	1,3	1,9	25,9	—	—	—	—	4	3	6
Octubre.	8,1	5,7	3,3	5,7	1,4	3,3	1,3	2,0	31,0	—	—	—	—	4	4	7
Novbre..	6,6	4,2	2,0	4,3	1,0	3,3	1,1	1,8	35,6	—	—	—	—	1	5	4
Dicbre...	8,3	3,0	1,8	4,3	1,5	2,4	1,0	1,6	33,0	—	—	—	—	—	6	4
Año.....	7,4	4,6	3,1	5,0	1,3	2,6	1,1	1,7	314,8	—	—	—	—	54	69	81

MESES	FRECUENCIA DE LOS VIENTOS																
	N	NNE	NE	ENE	E	ESE	SE	SSE	S	SSW	SW	WSW	W	WNW	NW	NNW	C
Enero...	12	—	9	—	10	—	2	—	5	—	26	—	14	—	7	—	8
Febrero...	5	—	4	—	12	—	2	—	3	—	36	—	8	—	5	—	9
Marzo...	4	—	15	—	9	—	5	—	1	—	35	—	6	—	—	—	18
Abril...	1	—	4	—	18	—	4	—	2	—	24	—	13	—	6	—	18
Mayo...	3	—	10	—	17	—	6	—	1	—	42	—	3	—	3	—	8
Junio....	1	—	14	—	17	—	11	—	4	—	23	—	8	—	—	—	12
Julio....	9	—	8	—	23	—	2	—	1	—	28	—	1	—	1	—	20
Agosto..	3	—	6	—	26	—	1	—	2	—	32	—	7	—	5	—	11
Septbre.	—	—	—	—	36	—	—	—	2	—	44	—	4	—	1	—	3
Octubre.	8	—	3	—	20	—	1	—	—	—	39	—	3	—	6	—	13
Novbre..	1	—	9	—	20	—	—	—	—	—	41	—	2	—	5	—	12
Dicbre...	13	—	2	—	6	—	1	—	—	—	42	—	1	—	12	—	16
Año.....	60	—	84	—	214	—	35	—	21	—	412	—	70	—	51	—	148

OVALLE

Altitud 250 m.

MESES	NEBULOSIDAD				FUERZA del VIENTO (0-12)				Evaporación mm	NUMERO DE DIAS CON						
	7a	2p	9p	Media	7a	2p	9p	Media		Nieve	Granizo	Tem. eléc.	Helada	Nebulina	Cielo despejado	Cielo nublado
Enero...	2,1	1,1	0,2	1,1	1,2	4,4	1,5	2,4					2	26	—	
Febrero.	4,1	2,2	1,2	2,5	1,6	4,1	1,4	2,4					3	14	—	
Marzo...	4,4	1,3	1,1	2,3	1,1	3,8	1,2	2,0					13	16	1	
Abril....	3,7	1,9	1,6	2,4	1,4	4,0	1,7	2,4				1	6	16	—	
Mayo....	5,9	3,9	2,3	4,0	1,7	3,4	1,7	2,2				4	6	8	5	
Junio...	5,1	4,0	1,8	3,6	2,0	2,9	1,7	2,2				5	2	9	3	
Julio....	7,6	7,2	5,0	6,6	1,3	2,4	1,3	1,7				4	6	3	13	
Agosto..	5,9	3,5	2,4	3,9	1,3	2,8	1,2	1,8				4	9	10	2	
Septbre.	5,7	5,5	3,7	4,9	1,1	2,9	1,1	1,7				1	2	8	10	
Octubre.	6,6	3,2	2,1	3,9	1,5	3,0	1,2	1,9					5	8	2	
Novbre..	4,8	4,7	2,4	3,9	1,2	4,1	1,5	2,2					5	5	1	
Dicbre..	3,7	2,9	1,7	2,8	1,1	4,9	1,4	2,4					4	14	1	
Año.....	5,0	3,5	2,1	3,5	1,4	3,6	1,4	2,1				19	63	137	38	

MESES	FRECUENCIA DE LOS VIENTOS																
	N	NNE	NE	ENE	E	ESE	SE	SSE	S	SSW	SW	WSW	W	WNW	NW	NNW	C
Enero...	—	—	2	6	—	—	—	—	—	—	66	—	1	—	—	—	18
Febrero.	—	—	1	16	—	—	—	—	—	—	53	—	—	—	1	—	13
Marzo...	—	—	2	9	5	—	—	—	—	1	60	3	2	—	—	—	11
Abril....	2	—	10	14	2	—	—	—	—	—	47	4	2	1	5	—	3
Mayo....	3	1	21	14	5	—	—	1	—	—	29	—	1	1	11	—	6
Junio...	—	2	19	17	7	—	—	—	—	—	36	1	1	—	7	—	—
Julio....	1	2	28	8	5	—	—	—	—	—	27	—	1	—	20	—	1
Agosto..	1	—	25	5	5	—	—	—	—	—	43	—	—	—	8	—	6
Septbre.	1	—	19	2	—	—	—	—	—	—	47	—	—	—	10	—	11
Octubre.	—	—	8	1	—	—	1	—	2	2	65	—	3	—	9	—	2
Novbre..	1	—	1	1	1	1	—	—	5	2	62	2	—	1	1	—	6
Dicbre..	—	—	—	—	—	—	1	—	4	5	68	—	1	—	—	—	5
Año.....	9	5	136	93	30	1	2	1	11	10	603	10	12	3	72	—	82

Latitud S 32° 33'

ZAPALLAR

Longitud W. de G. 71° 30'

MESES	TEMPERATURA °C										
	7a	2p	9p	Media	Máxima media	Mínima media	Oscilación diaria	Máxima absoluta	Fecha	Mínima absoluta	Fecha
Enero...	15,9	21,0	15,7	17,1	22,3	13,2	9,1	25,6	5	11,2	18
Febrero...	16,2	20,6	15,8	17,1	21,6	13,3	8,3	25,0	18	11,0	10,17
Marzo...	15,5	20,1	15,9	16,9	21,0	13,6	7,4	24,9	8	10,9	19
Abril...	11,8	16,5	12,4	13,3	17,7	10,0	7,7	19,8	2	7,7	23
Mayo...	10,6	14,3	11,4	11,9	15,7	9,0	6,7	20,5	1	6,0	29
Junio...	10,5	14,0	11,5	11,9	15,4	9,1	6,3	19,3	12	6,1	8
Julio...	10,0	13,0	10,7	11,1	13,8	8,6	5,2	17,9	4	5,6	24
Agosto...	10,4	13,8	10,7	11,4	14,8	9,0	5,8	18,6	30	6,9	4
Septbre...	11,9	14,9	11,9	12,7	16,2	10,0	6,2	19,0	21	6,7	27
Octubre...	12,6	16,5	12,5	13,5	17,8	10,3	7,5	20,4	12	7,4	2
Novbre...	14,9	18,8	13,8	15,3	20,3	12,0	8,3	23,3	15	10,1	22
Dicbre...	15,7	20,4	14,9	16,5	22,0	12,3	9,7	23,7	26,31	11,0	varias
Año.....	13,0	17,0	13,1	14,0	18,2	10,9	7,3	25,6	5-I	5,6	24-VII

MESES	PRESION ATMOSFERICA A 0° y 45° DE LATITUD mm.					HUMEDAD ABSOLUTA mm.				HUMEDAD RELATIVA %				
	Media	Máxima	Fecha	Mínima	Fecha	7a	2p	9p	Media	7a	2p	9p	Media	Mínima
Enero...						11,0	11,5	10,8	11,1	82	62	80	75	48
Febrero...						11,2	11,9	11,0	11,4	82	66	82	77	53
Marzo...						11,5	12,3	11,4	11,7	87	71	84	81	46
Abril...						9,1	9,9	9,3	9,4	89	71	87	82	57
Mayo...						8,5	9,3	8,4	8,7	89	77	84	83	54
Junio...						8,4	9,4	8,8	8,9	89	79	87	85	64
Julio...						8,3	9,2	8,4	8,6	91	82	87	87	71
Agosto...						8,6	9,3	8,5	8,8	91	80	89	86	68
Septbre...						9,4	10,4	9,5	9,8	91	82	91	88	68
Octubre...						9,4	10,4	9,4	9,7	87	73	88	83	35
Novbre...						10,3	11,0	10,0	10,4	82	68	85	78	54
Dicbre...						10,5	10,8	10,0	10,4	80	61	79	73	46
Año.....						9,7	10,5	9,6	9,9	87	73	85	82	35

ZAPALLAR

Altitud 30 m.

MESES	NEBULOSIDAD				FUERZA del VIENTO (0-12)				Evaporación mm.	NUMERO DE DIAS CON						
	7a	2p	9p	Media	7a	2p	9p	Media		Nieve	Granizo	Tem. eléc	Helada	Nebina	Cielo despejado	Cielo nublado
Enero...	4,9	3,0	2,0	3,3	0,6	2,1	0,1	0,9						2	15	4
Febrero...	5,8	3,7	2,7	4,1	0,7	2,3	0,1	1,0							10	6
Marzo...	6,3	4,4	3,4	4,7	0,2	1,8	0,2	0,7							10	8
Abril....	5,1	3,7	2,8	3,9	0,2	2,2	0,2	0,9							13	5
Mayo....	5,6	5,3	4,1	5,0	0,4	2,3	0,3	1,0							9	9
Junio....	7,5	6,3	5,1	6,3	0,4	2,3	0,4	1,0							2	11
Julio....	7,4	7,6	6,3	7,1	0,5	2,7	0,8	1,3							6	18
Agosto..	7,9	5,9	4,1	6,0	0,5	2,8	0,3	1,2							5	10
Septbre.	7,3	6,9	5,5	6,6	0,7	2,8	0,5	1,3							7	14
Octubre.	6,0	5,5	5,3	5,6	0,5	2,9	0,2	1,2							6	11
Novbre..	6,2	5,3	4,3	5,3	0,5	2,6	0,2	1,1							6	7
Dicbre...	4,1	3,5	2,0	3,2	0,3	2,7	0,2	1,1							13	1
Año.....	6,2	5,1	3,9	5,1	0,4	2,4	0,3	1,0						40	102	104

MESES	FRECUENCIA DE LOS VIENTOS																
	N	NNE	NE	ENE	E	ESE	SE	SSE	S	SSW	SW	WSW	W	WNW	NW	NNW	O
Enero...	7	—	—	—	—	—	—	—	15	—	3	—	17	—	5	—	46
Febrero...	4	—	—	—	—	—	—	—	15	—	6	—	16	—	6	—	37
Marzo...	2	—	—	—	—	—	—	—	10	—	8	—	19	—	4	—	50
Abril....	6	—	—	—	—	—	2	—	16	—	6	—	6	—	5	—	49
Mayo....	9	—	2	—	—	—	2	—	11	—	8	—	3	—	7	—	51
Junio....	7	—	—	—	—	—	—	—	12	—	9	—	5	—	4	—	53
Julio....	20	—	—	—	—	—	1	—	8	—	3	—	11	—	5	—	45
Agosto..	6	—	—	—	1	—	2	—	14	—	7	—	4	—	7	—	52
Septbre.	4	—	—	—	—	—	—	—	16	—	7	—	10	—	5	—	48
Octubre.	4	—	1	—	—	—	3	—	17	—	6	—	4	—	6	—	52
Novbre..	1	—	—	—	1	—	1	—	18	—	6	—	10	—	5	—	48
Dicbre...	—	—	—	—	—	—	3	—	19	—	2	—	13	—	4	—	52
Año.....	70	—	3	—	2	—	14	—	171	—	71	—	118	—	63	—	583

Latitud S 32° 50'

LOS ANDES

Longitud W. de G. 70° 37'

MESES	TEMPERATURA °C										Fecha	Mínima absoluta	Fecha
	7a	2p	9p	Media	Máxima media	Mínima media	Oscilac. diaria	Máxima absoluta					
Enero...	19,0	31,1	20,4	22,7	31,6	12,5	19,1	34,5		4	9,9	19	
Febrero...	16,2	29,9	19,2	21,1	30,7	11,0	19,7	33,7		14	6,3	20	
Marzo...	13,3	29,1	17,8	19,5	30,0	10,0	20,0	33,3		11	6,3	29	
Abril...	8,8	25,0	14,1	15,5	25,9	6,6	19,3	30,5		1	4,3	19	
Mayo...	5,9	20,6	9,9	11,6	21,8	3,8	18,0	29,5		5,16	-1,0	30	
Junio...	4,9	18,5	8,4	10,0	19,2	2,5	16,7	26,5		13	-3,5	8	
Julio....	5,0	15,1	8,1	9,1	16,3	3,1	13,2	26,2		8	-1,6	5,24	
Agosto...	6,5	21,4	11,2	12,6	22,5	4,5	18,0	31,0		30	0,8	21	
Septbre..	9,4	18,6	11,6	12,8	19,9	6,6	13,3	27,6		2	2,7	27,28	
Octubre..	11,5	23,9	13,9	15,8	25,0	6,9	18,1	32,1		17	1,5	5	
Novbre..	13,9	26,2	16,2	18,1	27,5	9,6	17,9	33,4		28	5,7	18	
Dicbre...	17,8	29,9	18,6	21,2	30,6	11,3	19,3	34,2		18	7,3	10	
Año.....	11,0	24,1	14,1	15,8	25,1	7,4	17,7	34,5		4-I	-3,5	8 VI	

MESES	PRESION ATMOSFERICA A 0° y 45 DE LATITUD mm.					HUMEDAD ABSOLUTA mm.				HUMEDAD RELATIVA %				
	Media	Máxima	Fecha	Mínima	Fecha	7a	2p	9p	Media	7a	2p	9p	Media	Mínima
Enero...	689,6	692,5	20	685,5	4	9,3	8,2	9,0	8,8	57	25	51	44	14
Febrero...	90,8	93,1	19	88,9	varias	9,2	8,4	8,5	8,7	67	28	52	49	15
Marzo...	90,0	92,8	2	86,9	5	8,7	8,8	9,0	8,8	75	30	59	55	12
Abril...	91,2	93,7	20	88,5	1	6,3	6,5	6,9	6,6	74	28	58	53	15
Mayo...	91,8	96,7	24,25	86,7	17	5,5	5,9	6,0	5,8	77	36	65	59	10
Junio...	91,9	96,7	11	88,6	26	4,7	5,1	5,2	5,0	72	35	63	57	13
Julio....	92,2	96,4	23	88,5	16,25	5,4	6,0	6,0	5,8	82	51	74	69	9
Agosto...	91,6	98,0	20	87,9	16,25	5,6	5,8	5,8	5,7	77	33	59	56	13
Septbre..	91,9	95,3	10,27	86,3	5	7,1	7,4	7,6	7,4	81	48	75	68	24
Octubre..	90,8	97,3	4	86,7	2	7,6	6,9	7,7	7,4	75	33	65	58	15
Novbre..	90,3	93,9	16	88,1	30	8,7	7,7	8,3	8,2	74	32	61	56	18
Dicbre...	88,7	91,2	27	86,0	14,15	8,8	8,0	8,5	8,4	58	26	53	46	11
Año.....	690,9	698,0	20-VIII	685,5	4-I	7,2	7,1	7,1	7,2	72	34	61	56	9

LOS ANDES

Altitud 816 m.

MESES	NEBULOSIDAD				FUERZA del VIENTO (0-12)				Evaporación mm.	NUMERO DE DIAS CON						
	7a	2p	9p	Media	7a	2p	9p	Media		Nieve	Granizo	Tem. eléc.	Helada	Nebolina	Cielo despejado	Cielo nublado
Enero...	0,5	1,9	0,1	0,8	0,2	2,2	0,9	1,1	124,7	—	—	—	—	—	27	—
Febrero...	0,9	2,2	1,0	1,4	0,2	2,2	0,9	1,1	92,7	—	—	1	—	—	22	—
Marzo...	1,9	1,5	0,5	1,3	0,3	1,7	0,8	0,9	84,4	—	—	—	—	3	23	—
Abril....	3,2	3,2	2,8	3,1	0,2	1,3	0,8	0,8	68,0	—	—	—	—	—	13	3
Mayo....	4,3	4,7	3,4	4,1	0,4	0,9	0,3	0,5	46,4	—	—	—	11	1	14	7
Junio...	5,5	6,2	4,0	5,2	0,1	0,7	0,4	0,4	34,8	—	—	—	13	4	5	7
Julio....	6,9	7,4	5,9	6,7	0,5	0,6	0,7	0,6	28,6	—	—	—	9	3	7	15
Agosto..	5,1	4,7	2,5	4,1	0,3	0,8	0,6	0,6	54,2	—	—	—	8	—	12	5
Septbre.	7,8	6,6	6,8	7,1	0,8	1,4	1,0	1,1	34,1	—	—	1	—	1	3	16
Octubre.	4,4	4,1	3,5	4,0	0,6	2,1	0,8	1,2	69,4	—	—	—	1	3	12	5
Novbre..	5,9	4,9	4,2	5,0	0,5	2,0	0,9	1,1	80,9	—	—	—	—	5	7	8
Dicbre...	1,4	3,5	0,9	1,9	0,3	2,7	1,0	1,3	120,5	—	—	—	—	—	20	—
Año.....	4,0	4,2	2,9	3,7	0,4	1,5	0,8	0,9	838,7	—	—	2	42	20	165	66

MESES	FRECUENCIA DE LOS VIENTOS																
	N	NNE	NE	ENE	E	ESE	SE	SSE	S	SSW	SW	WSW	W	WNW	NW	NNW	C
Enero...	4	—	8	2	17	—	—	—	—	—	11	1	11	1	6	—	32
Febrero...	4	—	3	—	19	—	—	—	3	—	10	1	7	1	8	—	28
Marzo...	8	1	—	1	23	—	—	—	2	—	3	1	7	—	12	—	35
Abril....	6	—	8	3	13	—	1	—	—	—	6	2	3	1	2	—	45
Mayo....	3	1	7	1	15	—	2	1	2	—	1	1	4	1	3	—	51
Junio....	4	1	2	2	13	—	2	1	—	—	—	—	1	1	2	—	59
Julio....	6	1	4	3	13	—	4	1	5	1	3	—	1	—	1	—	50
Agosto..	8	1	2	1	17	—	1	2	1	—	1	—	7	2	2	1	47
Septbre.	7	1	—	1	17	—	8	1	2	—	12	1	2	—	2	1	35
Octubre.	9	1	6	1	18	—	—	1	2	—	12	1	9	—	4	—	29
Novbre..	6	1	8	1	18	—	—	—	1	—	13	—	6	—	5	—	31
Dicbre...	3	—	5	—	17	—	—	—	3	—	17	—	12	1	2	—	33
Año.....	68	8	53	16	200	1	18	7	21	1	90	8	70	8	49	2	475

Latitud S. 32° 53'

QUILLOTA

Longitud W. de G. 71° 16'

MESES	TEMPERATURA °C										
	7a	2p	9p	Media	Máxima media	Mínima media	Oscilac. diaria	Máxima absoluta	Fecha	Mínima absoluta	Fecha
Enero...	15,1	25,8	17,7	19,1	26,9	11,9	15,0	34,0	4	9,8	19
Febrero...	12,7	26,5	17,2	18,4	27,9	11,2	16,7	33,0	13	9,0	varias
Marzo...	11,8	25,1	16,6	17,5	26,5	10,3	16,2	31,0	4,18	7,0	5
Abril...	8,4	21,7	13,1	14,1	23,7	7,3	16,4	28,5	2	4,0	23
Mayo...	7,2	18,2	10,9	11,8	20,0	6,2	13,8	27,0	4,5	1,0	26
Junio...	7,7	17,5	10,0	11,3	18,9	6,1	12,8	27,0	15	1,0	8
Julio...	7,5	14,7	10,2	10,6	16,4	6,3	10,1	22,3	21	2,0	5
Agosto...	7,9	19,3	11,4	12,5	20,8	6,9	13,9	28,0	29	4,0	2
Septbre...	10,2	18,4	12,5	13,4	19,6	8,5	11,1	27,0	30	5,0	13
Octubre...	11,2	22,0	13,1	14,8	23,3	9,1	14,2	31,0	17	6,0	13
Novbre...	13,1	23,1	14,2	16,2	24,5	10,7	13,8	31,5	24	7,5	18
Dicbre...	14,4	27,6	16,1	18,6	28,5	11,7	16,8	33,5	1	9,0	9,10 26-V
Año.....	10,6	21,6	13,6	14,9	23,1	8,9	14,2	34,0	4-1	1,0	8-VI

MESES	PRESION ATMOSFERICA A 0° y 45° DE LATITUD mm.					HUMEDAD ABSOLUTA mm				HUMEDAD RELATIVA %				
	Media	Máxima	Fecha	Mínima	Fecha	7a	2p	9p	Media	7a	2p	9p	Media	Mínima
Enero...	744,1	746,3	20,21	741,0	4	10,7	13,8	11,6	12,0	83	56	76	72	37
Febrero...	44,4	46,3	19,26	42,2	13	10,0	14,5	12,1	12,2	90	57	82	76	33
Marzo...	44,2	47,1	2	41,5	17	9,4	13,3	12,0	11,6	90	57	85	77	39
Abril...	45,5	48,8	20	42,9	12	7,8	11,2	10,2	9,7	93	59	90	81	38
Mayo...	46,3	50,3	25	41,9	4	7,3	10,1	9,0	8,8	94	65	91	83	40
Junio...	47,0	52,1	9	43,1	26	7,1	9,9	8,3	8,4	90	66	89	82	42
Julio...	47,6	52,2	23	42,9	25	7,4	9,3	8,6	8,4	95	75	92	87	52
Agosto...	47,8	52,7	20	44,1	22	7,5	10,6	9,1	9,1	93	64	90	82	41
Septbre...						9,0	11,2	9,8	10,0	92	71	90	84	46
Octubre...						8,7	11,1	9,9	9,9	88	57	88	78	21
Novbre...						9,9	13,1	10,2	11,1	88	62	85	78	43
Dicbre...						9,9	12,3	10,5	10,9	81	45	77	68	32
Año.....						8,7	11,7	10,1	10,2	90	61	86	79	21

QUILLOTA

Altitud 128 m.

MESES	NEBULOSIDAD				FUERZA del VIENTO (0-12)				Evaporación mm	NUMERO DE DIAS CON						
	7a	2p	9p	Media	7a	2p	9p	Media		Nieve	Granizo	Tem. eléc.	Helada	Nebliña	Cielo despejado	Cielo nublado
Enero...	2,5	0,2	0,2	1,0	0,4	3,0	0,7	1,4	62,2	—	—	—	—	—	23	—
Febrero...	2,6	1,2	0,8	1,5	0,3	2,5	0,4	1,1	52,3	—	—	—	—	20	—	
Marzo...	4,8	1,2	0,9	2,3	0,4	2,4	0,6	1,1	—	—	—	—	16	—	—	
Abril...	4,3	3,0	2,8	3,4	0,3	1,8	0,2	0,8	—	—	—	—	1	15	6	
Mayo...	5,2	3,1	3,4	3,9	0,6	1,2	0,4	0,7	—	—	—	2	1	14	7	
Junio...	5,6	4,0	3,3	4,3	1,1	1,0	0,4	0,8	—	—	—	2	2	9	6	
Julio...	6,5	6,1	6,2	6,3	0,8	1,3	0,6	0,9	—	—	—	3	1	6	16	
Agosto...	5,6	3,5	2,7	3,9	0,5	1,2	0,4	0,7	—	—	1	—	1	8	4	
Septbre...	7,1	7,1	6,8	7,0	0,7	1,4	0,4	0,8	—	—	—	—	—	6	17	
Octubre...	4,7	4,9	4,5	4,7	0,4	1,2	0,1	0,6	25,4	—	—	—	—	12	10	
Novbre...	6,2	4,0	3,7	4,6	0,2	1,4	0,1	0,6	22,3	—	—	—	1	10	9	
Dicbre...	1,6	1,5	0,6	1,2	0,3	2,1	0,0	0,8	57,3	—	—	—	—	25	—	
Año... ..	4,7	3,3	3,0	3,7	0,5	1,7	0,4	0,9	—	—	1	7	8	164	75	

MESES	FRECUENCIA DE LOS VIENTOS																
	N	NNE	NE	ENE	E	ESE	SE	SSE	S	SSW	SW	WSW	W	WNW	NW	NNW	O
Enero...	1	—	—	—	—	—	—	1	14	12	13	1	4	—	1	—	46
Febrero...	2	—	1	—	—	—	—	—	5	3	19	—	6	—	1	—	47
Marzo...	5	—	2	—	—	—	—	—	8	13	7	—	16	—	—	—	42
Abril...	3	2	2	—	2	—	—	—	2	14	8	—	7	—	—	—	50
Mayo...	7	2	3	—	4	—	—	—	10	16	4	—	2	—	—	1	44
Junio...	19	—	4	—	—	—	—	1	2	12	8	—	3	—	2	1	38
Julio...	16	2	5	—	3	—	1	—	3	12	—	—	16	—	—	—	32
Agosto...	10	4	1	—	—	—	1	1	13	11	5	—	6	—	1	—	40
Septbre...	6	—	2	1	4	—	1	5	5	13	5	2	7	—	—	2	37
Octubre...	5	1	—	—	1	—	—	—	2	13	7	6	2	1	1	1	53
Novbre...	1	2	—	—	—	—	—	—	2	4	14	6	5	—	1	—	55
Dicbre...	1	2	2	—	—	—	—	—	1	11	14	4	4	—	—	—	54
Año... ..	76	15	22	1	14	—	3	8	67	134	104	19	78	1	7	5	538

Latitud S 33° 01'

PUNTA ANGELES

Longitud W. de G. 71° 38'

MESES	TEMPERATURA °C										
	7a	2p	9p	Media	Máxima media	Mínima media	Oscilación diaria	Máxima absoluta	Fecha	Mínima absoluta	Fecha
Enero...	14,8	21,6	17,4	17,8	23,0	13,2	9,8	32,5	10	10,3	17
Febrero...	14,5	20,5	17,0	17,2	22,2	13,3	8,9	26,0	13	11,0	17
Marzo...	14,1	19,9	16,4	16,7	21,4	13,1	8,3	25,8	14	10,5	22,25
Abril...	10,9	17,3	13,7	13,9	18,9	9,9	9,0	23,0	24	7,2	23
Mayo...	9,8	15,0	11,9	12,2	16,1	8,7	7,4	22,5	4	5,0	28
Junio...	10,4	14,6	11,9	12,2	15,9	9,0	6,9	22,5	12,15	5,2	4,8
Julio...	9,2	13,1	10,5	10,8	14,5	7,8	6,7	18,2	7	4,6	6
Agosto...	9,5	15,5	11,8	12,2	17,0	8,5	8,5	23,8	29	7,0	4,15
Septbre...	11,1	15,4	12,5	12,9	16,7	9,7	7,0	21,8	30	7,0	28
Octubre...	12,1	17,3	13,6	14,2	18,8	10,3	8,5	26,0	25	7,9	20
Novbre...	14,1	19,0	15,3	16,0	20,5	11,9	8,6	26,8	27	10,0	18
Dicbre...	14,7	21,4	17,0	17,5	23,1	12,3	10,8	26,7	13	11,0	varias
Año.....	12,1	17,6	14,1	14,5	19,0	10,6	8,4	32,5	10-I	4,6	6-VII

MESES	PRESION ATMOSFERICA A 0° y 45° DE LATITUD mm.					HUMEDAD ABSOLUTA mm.				HUMEDAD RELATIVA %				
	Media	Máxima	Fecha	Mínima	Fecha	7a	2p	9p	Media	7a	2p	9p	Media	Mínima
Enero...	756,5	758,9	30	753,1	10	10,0	9,1	9,3	9,5	81	49	64	65	21
Febrero...	56,8	59,2	19	55,2	9,28	10,0	10,1	10,1	10,1	82	58	70	70	26
Marzo...	57,0	60,0	2	53,3	18	10,2	10,5	10,2	10,3	85	61	73	73	42
Abril...	58,3	61,8	21	56,0	17	8,3	8,6	8,2	8,4	85	60	71	72	39
Mayo...	59,1	65,3	24	54,4	4	7,4	8,2	7,8	7,8	81	66	75	74	28
Junio...	59,7	65,4	11	54,5	26	8,0	8,4	8,4	8,3	85	69	81	78	37
Julio...	60,4	66,4	23	54,8	25	7,4	8,0	7,8	7,7	84	72	83	80	48
Agosto...	59,6	66,2	20	54,4	30	7,5	8,4	8,0	7,9	85	65	78	76	38
Septbre...	60,1	64,8	10	53,6	5	8,3	9,1	8,5	8,6	84	72	79	78	44
Octubre...	59,5	66,0	4	54,4	17	8,4	8,9	8,4	8,6	80	61	73	71	44
Novbre...	58,9	63,0	16	56,1	13	9,3	9,3	8,9	9,2	78	55	69	67	39
Dicbre...	57,2	60,1	27	53,8	14,18	9,4	8,9	8,9	9,1	76	48	63	62	23
Año.....	758,6	766,4	23-VII	753,1	10-I	8,7	9,0	8,7	8,8	82	61	73	72	21

PUNTA ANGELES

Altitud 41 m.

MESES	NEBULOSIDAD				FUERZA del VIENTO (0-12)				Evaporación mm.	NUMERO DE DIAS CON						
	7a	2p	9p	Media	7a	2p	9p	Media		Nieve	Granizo	Tem. eléc	Helada	Neblina	Cielo despejado	Cielo nublado
Enero...	4,9	1,9	0,7	2,5	0,6	3,2	0,9	1,6	50,0	—	—	—	—	7	15	1
Febrero...	4,9	2,7	1,5	3,0	0,1	2,8	0,2	1,0	32,8	—	—	—	—	4	14	4
Marzo...	5,2	3,3	2,0	3,5	0,2	2,8	0,3	1,1	30,2	—	—	—	—	7	15	4
Abril...	4,6	3,6	1,9	3,4	0,3	3,0	0,3	1,2	25,6	—	—	—	—	8	15	3
Mayo...	4,9	4,7	3,9	4,5	0,4	1,8	0,5	0,9	19,5	—	—	—	—	5	11	8
Junio...	6,8	6,1	4,6	5,8	0,2	1,2	0,2	0,5	16,9	—	—	—	—	10	4	11
Julio...	6,4	6,4	5,2	6,0	0,5	2,1	0,8	1,1	16,4	—	—	—	—	7	8	14
Agosto...	5,2	3,9	2,8	4,0	0,4	1,7	0,4	0,8	19,9	—	—	—	—	6	9	3
Septbre...	6,9	6,5	4,6	6,0	0,7	2,0	0,8	1,2	18,5	—	—	—	—	9	7	11
Octubre...	5,0	4,3	3,7	4,3	0,3	2,4	0,7	1,1	32,7	—	—	—	—	2	11	6
Novbre...	5,4	4,6	3,3	4,4	0,3	2,5	0,5	1,1	40,6	—	—	—	—	1	8	4
Dicbre...	3,5	2,6	0,9	2,3	0,2	3,9	0,3	1,4	61,0	—	—	—	—	3	18	—
Año... ..	5,3	4,2	2,9	4,1	0,3	2,5	0,5	1,1	364,1	—	—	—	—	69	135	69

MESES	FRECUENCIA DE LOS VIENTOS																
	N	NNE	NE	ENE	E	ESE	SE	SSE	S	SSW	SW	WSW	W	WNW	NW	NNW	C
Enero...	2	1	8	—	4	—	2	—	2	5	26	1	3	—	2	2	35
Febrero...	2	—	2	1	1	—	2	—	—	1	23	2	2	—	1	—	47
Marzo...	5	—	3	1	1	—	—	—	1	2	19	6	3	2	3	—	47
Abril...	3	1	—	—	—	—	5	—	1	5	14	4	3	2	1	—	51
Mayo...	3	1	3	—	—	—	4	—	2	8	15	2	1	—	1	—	53
Junio...	5	1	3	—	3	—	2	—	1	6	5	2	4	—	3	1	54
Julio...	12	—	8	1	1	—	1	—	2	1	13	1	3	—	4	—	46
Agosto...	4	1	3	—	3	—	2	—	4	3	15	1	3	—	1	—	53
Septbre...	6	—	5	1	2	1	3	1	2	2	18	1	2	1	2	3	40
Octubre...	—	—	—	1	1	—	1	—	—	5	29	1	—	—	1	2	52
Novbre...	—	1	—	—	—	—	1	—	5	8	21	3	4	—	—	—	47
Dicbre...	—	—	2	1	2	1	—	—	2	16	17	1	1	1	—	1	48
Año... ..	42	6	37	6	18	2	23	1	22	62	215	25	29	6	19	9	573

Latitud S. 33° 04'

QUILPUE

Longitud W. de G. 71° 30'

MESES	TEMPERATURA °C										
	7a	2p	9p	Media	Máxima media	Mínima media	Oscilac. diaria	Máxima absoluta	Fecha	Mínima absoluta	Fecha
Enero...	15,9	26,3	18,4	19,8	27,3	10,2	17,1	34,6	10	7,0	17,18
Febrero...	13,7	25,5	17,3	18,5	26,6	9,7	16,9	32,0	13	6,0	17
Marzo...	11,7	24,4	16,3	17,2	25,1	9,1	16,0	32,0	4	4,0	19
Abril...	7,3	22,5	13,7	14,3	23,4	5,8	17,6	28,8	24	1,2	23
Mayo...	6,3	18,3	10,8	11,6	18,8	5,0	13,8	27,6	4	-1,8	29
Junio...	5,8	17,8	10,1	11,0	18,3	4,4	13,9	28,4	15	-2,4	8
Julio....	5,9	15,2	9,0	9,8	16,0	4,4	11,6	24,2	7	-1,2	5
Agosto...	5,9	19,4	10,6	11,6	20,2	4,4	15,8	28,6	29	1,0	15
Septbre...	9,1	17,6	12,0	12,7	18,7	7,1	11,6	26,8	30	1,0	14
Octubre	11,0	21,0	12,9	14,5	22,0	6,5	15,5	30,0	17,25	1,4	20
Novbre...	14,5	22,8	14,8	16,7	23,7	8,8	14,9	30,6	25,27	4,4	18
Dicbre...	16,0	26,9	17,2	19,3	28,1	8,2	19,9	34,0	2,18	5,2	13
Año.....	10,3	21,5	13,6	14,7	22,4	7,0	15,4	34,6	10-I	-2,4	8-VI

MESES	PRESION ATMOSFERICA A 0° y 45° DE LATITUD mm.					HUMEDAD ABSOLUTA mm.				HUMEDAD RELATIVA %				
	Media	Máxima	Fecha	Mínima	Fecha	7a	2p	9p	Media	7a	2p	9p	Media	Mínima
Enero...	751,3	753,7	1	747,8	4	11,4	11,0	12,0	11,5	85	45	79	70	25
Febrero...	51,7	53,8	19	49,8	13	10,4	11,4	11,8	11,2	88	49	80	72	28
Marzo...	51,7	54,6	2	47,9	18	9,7	12,1	11,9	11,2	93	55	85	78	30
Abril....	53,0	56,0	20	50,5	1	7,3	10,1	10,0	9,1	94	51	85	77	31
Mayo...	54,0	59,3	24	49,2	5	7,0	9,5	8,8	8,4	95	62	85	81	33
Junio...	54,3	58,7	11	50,3	26	6,8	10,1	8,7	8,5	96	67	93	85	39
Julio....	55,2	60,3	23	50,9	8	6,9	9,3	8,1	8,1	96	73	94	88	42
Agosto...	55,5	63,2	20	50,5	30	6,7	9,8	8,8	8,4	95	60	91	82	20
Septbre...	56,4	60,6	27	51,6	5	8,3	11,1	9,5	9,6	95	76	90	87	40
Octubre	53,5	62,1	4	49,0	26	8,8	11,0	9,7	9,8	90	60	87	79	40
Novbre...	52,5	55,7	16	49,7	27	10,0	11,0	10,7	10,6	81	54	85	73	35
Dicbre...	50,8	54,1	9	47,3	14	10,3	11,1	10,4	10,6	76	43	71	63	30
Año.....	753,3	763,2	20-VIII	747,3	14-XII	8,6	10,6	10,0	9,7	90	58	85	78	20

QUILPUE

Altitud 101 m.

MESES	NEBULOSIDAD				FUERZA del VIENTO (0-12)				Evaporación mm.	NUMERO DE DIAS CON						
	7a	2p	9p	Media	7a	2p	9p	Media		Nieve	Granizo	Tem. eléc	Helada	Nebolina	Cielo despejado	Cielo nublado
Enero...	3,7	1,4	1,3	2,1	0,3	4,3	1,3	1,9					1	19		
Febrero...	4,3	2,0	1,8	2,7	0,1	3,8	1,5	1,5					3	17		
Marzo...	4,8	2,0	1,9	2,9	0,1	2,9	0,5	1,2					4	17	2	
Abril...	3,7	3,1	2,6	3,1	0,0	2,0	0,5	0,8					3	15	4	
Mayo...	5,9	4,5	4,6	5,0	0,1	1,7	0,3	0,7				7	8	9	6	
Junio...	6,9	5,2	5,5	5,9	0,0	1,4	0,1	0,5				3	5	2	10	
Julio...	7,0	6,8	6,7	6,8	0,2	1,5	0,3	0,7				9	5	3	16	
Agosto...	6,5	3,7	3,9	4,7	0,2	2,0	0,3	0,8					7	5	4	
Septbre...	6,6	6,1	6,1	6,3	0,1	1,5	0,4	0,7					2	6	14	
Octubre...	5,2	3,7	4,4	4,4	0,1	2,6	0,3	1,0					4	10	7	
Novbre...	4,9	4,0	3,9	4,3	0,4	2,4	0,7	1,2					2	10	5	
Dicbre...	3,2	2,6	1,5	2,4	0,1	3,0	0,9	1,3					1	19		
Año.....	5,2	3,8	3,7	4,2	0,1	2,4	0,6	1,0				19	45	132	68	

MESES	FRECUENCIA DE LOS VIENTOS																
	N	NNE	NE	ENE	E	ESE	SE	SSE	S	SSW	SW	WSW	W	WNW	NW	NNW	C
Enero...	—	—	—	—	—	—	1	5	6	6	5	10	14	11	4	—	31
Febrero...	1	—	—	—	1	—	1	2	5	2	7	7	9	9	5	2	33
Marzo...	—	—	—	—	—	—	1	—	5	—	18	1	9	2	8	—	49
Abril...	—	—	2	—	—	—	1	—	8	—	17	1	3	1	7	1	49
Mayo...	2	—	—	—	1	—	3	1	4	2	11	3	4	2	4	—	56
Junio...	1	—	—	—	—	—	—	—	2	1	8	4	3	2	7	—	62
Julio...	2	—	—	—	—	—	1	—	2	—	10	—	4	—	8	2	64
Agosto...	1	—	1	—	—	—	—	2	7	—	17	—	5	2	3	—	55
Septbre...	2	—	1	—	1	—	—	—	2	—	8	—	8	1	6	—	61
Octubre...	—	1	—	—	—	—	—	—	5	—	10	3	7	1	11	—	55
Novbre...	1	—	—	—	—	—	3	1	12	1	15	—	6	4	7	—	40
Dicbre...	—	—	—	—	—	—	3	—	20	—	17	—	3	5	5	—	40
Año.....	10	1	4	—	3	—	16	9	78	12	143	29	75	40	75	5	595

Latitud S 32° 27'

SANTIAGO

Longitud W. de G. 70° 42'

MESES	TEMPERATURA °C										Fecha	Mínima absoluta	Fecha
	7a	2p	9p	Media	Máxima media	Mínima media	Oscilac. diaria	Máxima absoluta					
Enero...	17,1	29,6	19,0	21,2	30,4	12,1	18,3	34,5	4	9,3	18		
Febrero...	13,6	28,0	17,7	19,2	29,2	10,8	18,4	32,0	15	7,1	20		
Marzo...	11,7	26,6	16,0	17,6	27,8	9,8	18,0	31,4	11	6,6	29		
Abril....	7,9	21,8	12,0	13,4	22,8	6,7	16,1	28,0	4	3,4	22		
Mayo....	5,0	17,5	8,3	9,8	18,5	4,2	14,3	26,2	4	—0,3	25,30		
Junio....	4,4	15,8	7,6	8,9	16,6	3,4	13,2	23,8	15	—3,1	8		
Julio....	5,2	13,2	7,2	8,2	14,2	4,3	9,9	22,4	21	—0,4	7		
Agosto...	5,7	18,1	9,4	10,7	19,1	4,7	14,4	27,2	30	1,4	2		
Septbre.	8,8	16,5	11,0	11,8	17,9	7,5	10,4	25,4	30	2,6	27		
Octubre.	10,7	21,8	12,5	14,4	22,7	7,5	15,2	30,0	26	3,4	5		
Novbre..	13,5	23,1	14,4	16,4	24,6	10,1	14,5	32,4	28	6,2	18		
Dicbre...	17,0	27,8	17,5	20,0	29,1	11,5	17,6	33,4	18	7,5	13		
Año... ..	10,1	21,6	12,7	14,3	22,7	7,7	15,0	34,5	4-I	—3,1	8-VI		

MESES	PRESION ATMOSFERICA A 0° y 45 DE LATITUD mm.				HUMEDAD ABSOLUTA mm.				HUMEDAD RELATIVA %					
	Media	Máxima	Fecha	Mínima	Fecha	7a	2p	9p	Media	7a	2p	9p	Media	Mínima
Enero...	714,5	716,9	3	711,7	4	9,1	9,2	8,5	8,9	63	30	52	48	18
Febrero.	14,9	17,2	19	13,2	1	9,5	9,3	8,8	9,2	81	33	59	58	18
Marzo...	14,8	18,1	2	12,2	5	9,3	9,7	9,1	9,4	90	38	67	65	17
Abril....	16,3	18,9	20	13,4	26	7,1	7,7	7,7	7,5	88	40	73	67	20
Mayo....	17,0	23,0	24	12,3	7	6,3	6,8	7,0	6,7	93	48	84	75	25
Junio....	17,2	22,0	11	13,6	26	5,7	6,8	6,6	6,4	89	52	82	74	30
Julio....	17,8	23,2	23	13,3	16	6,2	7,1	6,6	6,6	93	65	86	81	27
Agosto...	17,2	25,0	20	12,8	30	6,3	7,3	7,1	6,9	91	49	81	74	27
Septbre.	17,5	22,3	10	10,8	5	7,8	8,4	8,3	8,2	92	62	85	80	32
Octubre.	16,7	23,8	4	10,7	2	8,3	8,8	8,4	8,5	86	47	77	70	30
Novbre..	16,3	20,7	16	13,9	13,26	8,8	9,2	8,7	8,9	76	46	71	64	24
Dicbre...	15,0	18,3	27	12,6	15	9,0	9,4	8,4	8,9	63	34	57	51	16
Año.....	716,3	725,0	20-VIII	710,7	2-X	7,7	8,3	7,9	8,0	84	45	73	67	16

SANTIAGO

Altitud 520 m.

MESES	NEBULOSIDAD				FUERZA del VIENTO (0-12)				Evaporación mm.	NUMERO DE DIAS CON						
	7a	2p	9p	Media	7a	2p	9p	Media		Nieve	Granizo	Tem. eléc.	Helada	Nebolina	Cielo despejado	Cielo nublado
Enero...	1,2	1,7	0,0	1,0	0,2	2,4	0,6	1,1	98,1	—	—	—	—	1	29	—
Febrero.	2,3	2,0	0,9	1,7	0,0	2,3	0,6	1,0	72,4	—	—	—	—	4	21	1
Marzo...	2,3	1,7	0,2	1,4	0,1	2,2	0,3	0,9	58,4	—	—	—	—	5	23	—
Abril...	3,7	3,4	2,9	3,3	0,0	1,7	0,1	0,6	34,7	—	—	—	1	3	16	4
Mayo...	5,0	4,7	3,1	4,3	0,0	0,9	0,0	0,3	20,2	—	—	—	13	19	12	8
Junio...	6,5	6,5	3,3	5,4	0,1	0,8	0,0	0,3	14,9	—	—	—	13	20	5	6
Julio....	8,0	7,1	5,3	6,8	0,1	0,8	0,1	0,3	12,9	—	—	—	9	14	3	16
Agosto..	6,4	5,4	2,4	4,7	0,0	1,3	0,1	0,4	23,2	—	—	—	8	14	5	5
Septbre.	7,5	7,0	6,6	7,0	0,4	1,4	0,3	0,7	21,4	—	—	1	—	3	4	17
Octubre.	4,0	3,8	2,6	3,5	0,3	1,8	0,2	0,8	43,1	—	1	1	—	6	14	5
Novbre..	6,4	5,0	3,1	4,8	0,4	1,8	0,3	0,9	48,9	—	—	—	—	2	7	7
Dicbre...	2,1	3,3	1,1	2,2	0,5	2,1	0,6	1,1	83,3	—	—	—	—	2	18	2
Año.....	4,6	4,3	2,6	3,8	0,2	1,6	0,3	0,7	531,5	—	1	2	44	93	157	71

MESES	FRECUENCIA DE LOS VIENTOS																
	N	NNE	NE	ENE	E	ESE	SE	SSE	S	SSW	SW	WSW	W	WNW	NW	NNW	O
Enero...	1	—	—	—	—	—	3	1	14	5	29	—	—	—	—	—	40
Febrero.	—	—	—	—	—	—	2	2	10	4	27	—	—	—	—	—	39
Marzo...	—	—	—	—	—	—	—	2	5	2	32	—	—	—	—	—	52
Abril...	—	—	—	—	—	—	3	1	3	6	19	—	—	—	1	—	57
Mayo...	—	—	—	—	—	—	3	—	3	1	14	—	1	—	—	—	71
Junio....	—	—	1	—	2	—	3	—	4	1	9	—	2	—	2	—	67
Julio....	—	—	1	—	1	—	5	—	7	1	14	—	—	—	—	—	64
Agosto..	—	—	—	—	—	1	1	1	2	1	17	—	2	—	—	2	66
Septbre.	5	1	1	—	1	—	1	5	3	1	18	—	5	—	3	2	64
Octubre.	1	—	1	—	—	—	—	2	6	10	22	—	3	—	—	—	48
Novbre..	—	—	—	—	2	—	1	2	10	4	26	—	1	—	—	—	44
Dicbre...	1	—	—	—	—	—	3	4	21	5	28	—	2	—	—	—	29
Año.....	8	1	4	—	6	1	25	20	88	41	255	—	16	—	6	4	641

SANTIAGO

MESES	Horas de sol		IRRADIACION SOLAR EN °C						Velocidad del viento		
	Sumas	%	Temperatura máxima media		Máxima absoluta	Fecha	Mínima absoluta	Fecha	Promedios		Max. media Km./h
			De la irradiación	Exceso sobre la del aire					Km. en 24 h.	Km./h.	
Enero...	388,6	90	53,6	23,2	56,7	4	7,0	18	135,7	5,7	6,9
Febrero...	305,1	82	51,1	21,9	55,0	4	5,0	20	128,7	5,4	6,7
Marzo...	309,9	81	48,9	21,1	53,4	12	4,2	19	111,0	4,6	6,7
Abril....	213,4	60	41,0	18,2	47,5	4	1,3	13	70,3	2,9	4,7
Mayo....	168,6	52	33,3	14,8	43,9	4	—3,4	25	41,0	1,7	4,2
Junio....	128,9	44	29,0	12,4	38,9	30	—4,8	8	28,0	1,2	2,9
Julio....	94,0	30	27,0	12,8	39,9	8	—2,1	7	33,6	1,4	2,9
Agosto...	172,4	52	37,8	16,7	50,8	30	—1,0	21	58,0	2,4	3,7
Septbre.	121,6	31	34,9	17,0	49,6	30	1,0	27	83,9	3,5	6,3
Octubre.	269,0	68	46,3	23,6	52,8	26	1,5	5	113,0	4,7	7,0
Novbre..	218,0	53	46,2	21,6	56,8	28	4,0	18	118,6	4,9	7,2
Dicbre..	354,5	81	52,8	22,7	60,2	14	4,5	13	139,8	5,8	8,4
Año.....	2744,0	60	41,8	18,8	60,2	14 XII	—4,8	8-VI	88,5	3,7	8,4

SANTIAGO

MESES	TEMPERATURAS MEDIAS BAJO EL SUELO °C													
	Temperatura media sobre el suelo	$\frac{7a+2p+9p}{3}$					2p							
		5 cm.	5 cm.	10 cm.	15 cm.	20 cm.	25 cm.	50 cm.	75 cm.	1 m.	1.25	1.50	1.75	2 m.
Enero...	17,1	23,5	23,5	23,2	23,3	23,5	23,0	22,3	21,2	20,5	19,9	19,3	18,4	
Febrero.	14,7	21,9	21,9	21,6	21,8	21,7	21,8	21,6	21,1	20,8	20,5	20,2	19,6	
Marzo...	13,4	19,6	19,5	19,3	19,5	20,2	22,6	20,7	20,5	20,3	20,1	19,9	19,4	
Abril....	9,8	14,3	14,5	14,4	14,8	16,7	17,6	18,2	18,6	18,8	19,0	19,0	18,7	
Mayo....	7,0	9,9	10,2	10,4	11,0	13,7	15,0	16,0	16,7	17,1	17,6	17,8	17,6	
Junio....	5,8	7,3	7,5	7,5	8,0	10,5	11,6	12,8	13,8	14,5	15,3	15,8	15,9	
Julio....	5,9	7,7	7,9	7,8	8,0	10,1	11,0	12,0	12,7	13,2	14,0	14,4	14,6	
Agosto..	7,7	10,3	10,2	9,9	10,0	11,2	11,5	12,0	12,0	12,7	13,2	13,7	13,8	
Septbre..	9,0	12,9	12,9	12,6	12,7	13,2	13,2	13,2	12,8	13,3	13,5	13,7	13,8	
Octubre.	11,8	17,6	17,3	16,7	16,5	16,6	16,0	15,5	14,8	14,6	14,5	14,5	14,2	
Novbre..	13,8	19,3	18,8	18,4	18,4	18,7	18,2	17,6	16,7	16,4	16,2	15,9	15,4	
Dicbre..	16,7	21,5	21,9	21,7	22,0	22,2	21,4	20,4	19,7	18,7	18,1	17,7	17,0	
Año.....	11,1	15,5	15,5	15,3	15,5	16,5	16,9	16,9	16,7	16,7	16,8	16,8	16,5	

Latitud S. 33° 27'

JUAN FERNANDEZ

Longitud W. de G. 78° 50'

MESES	TEMPERATURA °C										
	7a	2p	9p	Media	Máxima media	Mínima media	Oscilac. diaria	Máxima absoluta	Fecha	Mínima absoluta	Fecha
Enero...	16,0	19,2	15,8	16,7	21,1	14,2	6,9	25,5	22	12,2	13
Febrero.	15,8	18,5	15,7	16,4	20,7	14,0	6,7	24,9	6	10,8	17
Marzo...	15,3	19,0	15,7	16,4	20,8	14,0	6,8	24,3	varias	9,7	27
Abril....	12,9	15,5	13,7	14,0	17,7	11,3	6,4	22,8	1	8,1	14
Mayo....	11,1	12,7	11,4	11,7	14,0	9,7	4,3	19,4	4	7,2	20,31
Junio....	10,8	12,9	11,3	11,6	14,2	8,7	5,5	19,2	16	6,6	29
Julio....	9,2	10,4	9,3	9,6	11,9	7,5	4,4	15,0	17	6,2	25,30
Agosto...	9,0	11,0	9,1	9,6	12,9	7,4	5,5	17,9	30	5,2	4,6
Septbre.	10,3	11,8	10,5	10,8							
Octubre.	10,1	11,8	9,9	10,4							
Novbre..	12,5	15,5	12,3	13,2	17,0			21,5	29		
Dicbre..	15,1	17,8	14,9	15,7	19,9	10,4	9,5	22,6	24	7,7	20
Año.....	12,3	14,7	12,5	13,0							

MESES	PRESION ATMOSFERICA A 0° y 45° DE LATITUD mm.					HUMEDAD ABSOLUTA mm				HUMEDAD RELATIVA %				
	Media	Máxima	Fecha	Mínima	Fecha	7a	2p	9p	Media	7a	2p	9p	Media	Mínima
Enero...	723,2	727,0	4	719,5	17	11,3	11,9	11,2	11,5	83	72	84	80	33
Febrero.	22,2	27,0	13	16,2	17	11,3	12,1	11,7	11,7	84	77	87	83	66
Marzo...	21,0	24,1	24	16,0	27	11,0	11,8	11,4	11,4	84	72	85	80	53
Abril....	22,3	26,2	10	14,3	30	9,5	10,5	9,9	10,0	85	80	84	83	58
Mayo....	23,8	30,1	24	14,7	7	8,7	9,5	8,7	9,0	87	86	85	86	66
Junio....	21,4	26,1	4	12,3	26	8,8	10,0	9,3	9,4	90	89	92	90	64
Julio....	22,3	30,3	2	10,7	16,25	7,9	8,6	7,7	8,1	90	91	87	89	68
Agosto...	23,2	28,5	3	16,8	11	7,6	8,5	7,7	7,9	88	86	88	87	68
Septbre.						8,5	9,3	8,7	8,8	89	87	89	88	62
Octubre.	25,9	30,5	6	20,4	3,11	8,3	8,7	8,0	8,3	90	85	89	88	57
Novbre..	23,9	29,1	23	16,9	14	9,3	10,2	9,2	9,6	87	78	87	84	55
Dicbre..	24,7	29,1	3	18,3	16	10,8	11,4	10,7	11,0	84	74	84	81	51
Año.....						9,4	10,2	9,5	9,7	87	81	87	85	33

JUAN FERNANDEZ

Altitud 345 m.

MESES	NEBULOSIDAD				FUERZA del VIENTO (0-12)				Evaporación mm	NUMERO DE DIAS CON						
	7a	2p	9p	Media	7a	2p	9p	Media		Nieve	Granizo	Tem. eléc.	Helada	Nebulina	Cielo despejado	Cielo nublado
Enero...	5,9	5,0	4,6	5,2	2,5	2,4	3,5	2,8					13	5	6	
Febrero...	6,0	6,1	6,3	6,1	2,0	2,1	2,2	2,1					7	1	8	
Marzo...	6,1	6,1	5,9	6,0	2,1	2,5	1,9	2,1			1		6	2	6	
Abril....	6,5	6,4	6,9	6,6	2,1	2,2	2,4	2,2					11	—	6	
Mayo....	6,8	6,2	6,3	6,4	3,1	3,4	2,9	3,1					15	—	10	
Junio...	6,2	6,5	6,7	6,5	2,8	3,0	2,8	2,9					15	1	13	
Julio....	7,6	8,1	7,6	7,8	2,7	2,6	2,6	2,6			2		21	1	16	
Agosto...	6,9	6,5	6,5	6,6	2,0	1,9	1,8	1,9					16	1	10	
Septbre.	8,0	7,5	6,8	7,4									13	—	—	
Octubre.	6,9	6,3	7,5	6,9									4	—	12	
Novbre..	6,3	5,0	6,9	6,1									—	3	12	
Dicbre...	7,3	5,8	8,9	7,3	2,6	2,6	3,3	2,8					2	—	12	
Año.....	6,7	6,3	6,7	6,6							2	1	123	14	111	

MESES	FRECUENCIA DE LOS VIENTOS																
	N	NNE	NE	ENE	E	ESE	SE	SSE	S	SSW	SW	WSW	W	WNW	NW	NNW	C
Enero...	—	—	2	—	1	1	8	10	17	14	9	—	1	2	2	2	24
Febrero...	—	—	—	—	—	1	12	3	16	5	5	—	4	10	5	1	22
Marzo...	1	—	—	—	—	1	12	8	17	8	2	3	3	8	6	2	22
Abril....	1	—	1	—	1	10	15	5	8	2	4	2	6	4	11	1	19
Mayo....	—	—	—	—	2	3	28	6	18	6	3	—	5	2	2	4	14
Junio...	—	—	—	—	—	2	3	4	9	4	2	—	4	9	23	1	29
Julio....	1	—	1	—	—	3	14	7	4	1	2	2	5	8	17	3	25
Agosto...	—	—	—	—	—	1	12	4	3	4	9	1	4	2	14	—	39
Septbre.	1	—	—	—	—	—	2	1	2	—	9	1	8	2	31	3	23
Octubre.	—	—	—	—	—	—	6	—	24	—	13	—	—	—	13	—	37
Novbre..	—	—	—	—	—	—	3	—	6	—	8	—	5	—	19	—	49
Dicbre...	1	—	—	—	—	—	22	—	6	—	25	—	7	—	15	—	16
Año.....	5	—	4	—	4	22	137	48	130	44	91	9	52	47	158	17	319

EL TENIENTE

Altitud 2134 m.

MESES	NEBULOSIDAD				FUERZA del VIENTO (0-12)				Evaporación mm.	NUMERO DE DIAS CON						
	7a	2p	9p	Media	7a	2p	9p	Media		Nieve	Granizo	Tem. eléc	Helada	Neblina	Cielo despejado	Cielo nublado
Enero...	1,2	2,0	0,0	1,1	2,1	2,2	0,7	1,7						1	25	—
Febrero...	1,4	2,0	1,5	1,6	1,8	1,8	1,0	1,5							20	1
Marzo...	1,3	1,3	0,3	1,0	1,6	1,4	0,8	1,3							24	—
Abril....	4,2	4,4	3,2	3,9	1,7	1,5	0,8	1,3		1	1		1		12	7
Mayo....	4,6	4,4	3,4	4,1	2,0	1,3	1,2	1,5		2	1	1		2	12	6
Junio....	5,8	6,0	3,0	4,9	1,7	1,2	1,1	1,3		6	1				7	8
Julio....	5,9	7,0	5,3	6,1	1,5	1,0	0,9	1,1		9					7	12
Agosto...	4,0	4,2	2,8	3,7	0,6	1,1	0,2	0,6		1					15	4
Septbre...	6,6	6,8	7,0	6,8	0,3	0,5	0,4	0,4		8		1			8	18
Octubre...	3,5	3,8	1,9	3,1	0,6	0,8	0,4	0,6		1					16	3
Novbre...	4,6	5,4	4,2	4,7	0,9	1,6	0,8	1,1		1			1		12	8
Dicbre...	2,4	3,7	1,1	2,4	0,7	1,6	0,6	1,0							12	—
Año.....	3,8	4,3	2,8	3,6	1,3	1,3	0,7	1,1		29	3	2		5	170	67

MESES	FRECUENCIA DE LOS VIENTOS																
	N	NNE	NE	ENE	E	ESE	SE	SSE	S	SSW	SW	WSW	W	WNW	NW	NNW	C
Enero...	—	—	—	—	5	—	1	—	2	—	26	—	42	—	—	—	17
Febrero...	—	—	—	—	9	—	2	—	7	—	17	—	37	—	—	—	12
Marzo...	—	—	5	—	22	—	—	—	—	—	17	—	34	—	—	—	15
Abril....	2	—	12	—	18	—	—	—	1	—	16	—	30	—	—	—	11
Mayo....	1	—	5	—	37	—	4	—	1	—	8	—	31	—	1	—	5
Junio....	2	—	8	—	25	—	9	—	1	—	8	—	24	—	2	—	8
Julio....	1	—	4	—	17	—	16	—	4	—	11	—	21	—	—	—	19
Agosto...	—	—	3	—	10	—	9	—	5	—	6	—	9	—	—	—	51
Septbre...	4	—	3	—	6	—	8	—	2	—	3	—	2	—	2	—	60
Octubre...	2	—	3	—	9	—	1	—	4	—	9	—	15	—	—	—	44
Novbre...	—	—	1	—	2	—	—	—	8	—	57	—	—	—	—	—	22
Dicbre...	—	—	—	—	—	—	1	—	9	—	28	—	—	—	—	—	13
Año.....	12	—	44	—	160	—	51	—	44	—	206	—	245	—	5	—	277

Latitud S. 34° 35'

SAN FERNANDO

Longitud W. de G. 71° 00'

MESES	TEMPERATURA °C										
	7a	2p	9p	Media	Máxima media	Mínima media	Oscilac. diaria	Máxima absoluta	Fecha	Mínima absoluta	Fecha
Enero...	14,0	28,8	20,5	21,0	29,7	12,2	17,5	31,7	5	8,7	13
Febrero...	13,0	26,9	18,8	19,4	28,1	11,6	16,5	31,2	4	8,0	13
Marzo...	11,3	25,2	17,0	17,6	26,1	10,2	15,9	30,2	5	6,2	18
Abril...	7,7	17,2	11,6	12,0	18,4	7,2	-11,2	26,3	30	2,4	23
Mayo...	5,3	10,8	7,5	7,8	12,1	4,5	7,6	20,8	5	-0,7	24
Junio...	5,4	11,7	7,7	8,1	12,9	4,5	8,4	17,2	15	-3,0	8
Julio...	4,5	8,9	5,9	6,3	10,2	3,5	6,7	17,0	21	-1,3	13
Agosto...	5,1	13,0	8,6	8,8	14,2	4,5	9,7	22,8	25	0,1	2
Septbre...	7,5	14,2	10,3	10,6	15,6	6,8	8,8	22,0	30	0,3	13
Octubre...	8,8	18,1	12,1	12,8	19,2	7,4	11,8	27,2	26	3,2	20
Novbre...	11,7	21,6	15,4	16,0	22,7	10,2	12,5	29,3	29	6,0	18
Dicbre...	14,1	26,2	18,8	19,5	27,2	11,9	15,3	30,1	15,29	7,6	13
Año.....	9,0	18,6	12,8	13,3	19,7	7,9	11,8	31,7	5-I	-3,0	8-VI

MESES	PRESION ATMOSFERICA A 0° y 45° DE LATITUD mm.				HUMEDAD ABSOLUTA mm.				HUMEDAD RELATIVA %					
	Media	Máxima	Fecha	Mínima	Fecha	7a	2p	9p	Media	7a	2p	9p	Media	Mínima
Enero...	730,0	732,8	3,25	727,8	4	9,9	9,0	8,9	9,3	83	30	50	54	23
Febrero...	30,3	33,0	13,19	27,5	16	10,0	9,9	9,3	9,7	89	38	58	62	23
Marzo...	30,2	33,7	2	27,3	5	9,2	10,1	9,8	9,7	90	43	68	67	30
Abril...	32,1	35,0	10,11	29,0	5	7,7	8,8	8,4	8,3	97	62	82	80	35
Mayo...	33,2	40,4	25	27,8	7	6,8	7,8	7,4	7,3	99	80	94	91	54
Junio...	33,0	38,4	11	28,7	22	6,8	8,2	7,5	7,5	97	80	94	90	53
Julio...	33,9	39,8	23	27,8	26	6,2	7,2	6,9	6,8	97	85	97	93	47
Agosto...	33,3	41,2	20	28,8	26,30	6,5	8,0	7,7	7,4	99	72	92	88	44
Septbre...	33,1	38,8	10	25,9	5	7,5	8,9	8,4	8,3	96	74	89	86	52
Octubre...	32,6	39,9	4	25,6	2	8,0	9,0	8,6	8,5	94	60	81	78	26
Novbre...	32,1	35,9	6,16	29,6	13	9,3	9,6	9,2	9,4	89	51	70	70	33
Dicbre...	30,6	34,0	27	27,6	14	9,6	9,5	8,9	9,3	79	39	55	58	25
Año.....	732,0	741,2	20-VIII	725,6	2-X	8,1	8,8	8,4	8,4	92	60	78	77	23

SAN FERNANDO

Altitud 350 m.

MESES	NEBULOSIDAD				FUERZA del VIENTO (0.12)				Evaporación mm.	NUMERO DE DIAS CON						
	7a	2p	9p	Media	7a	2p	9p	Media		Nieve	Granizo	Tem. eléc	Helada	Nebulina	Cielo despejado	Cielo nublado
Enero...	0,9	0,7	0,3	0,6	1,7	3,0	2,5	2,4	108,7	—	—	—	—	—	27	—
Febrero...	1,3	1,1	0,3	0,9	1,5	2,7	1,5	1,9	72,5	—	—	—	—	—	24	—
Marzo...	1,2	0,9	0,9	1,0	1,5	2,6	1,7	1,9	59,5	—	—	1	—	—	26	—
Abril....	5,4	4,5	2,8	4,2	1,8	2,7	1,9	2,1	29,6	—	—	—	1	—	8	6
Mayo....	8,0	5,3	4,5	5,9	1,7	2,9	1,9	2,2	15,5	—	—	—	3	14	4	10
Junio....	7,1	6,7	6,1	6,6	1,5	2,2	2,1	1,9	14,4	—	—	—	9	7	4	15
Julio....	8,2	6,7	6,6	7,2	1,8	2,6	2,2	2,2	10,6	—	—	—	8	10	5	17
Agosto...	7,3	5,2	5,0	5,8	1,7	2,7	2,1	2,2	19,5	—	—	—	5	3	4	8
Septbre..	7,2	6,9	7,3	7,1	2,2	2,8	2,0	2,3	25,1	—	—	—	3	—	5	19
Octubre..	5,6	3,9	2,5	4,0	2,1	3,1	2,1	2,4	35,8	—	—	—	—	3	10	5
Novbre..	6,6	5,1	3,1	4,9	1,9	2,7	2,0	2,2	45,4	—	—	—	—	4	6	7
Dicbre... 1,9	2,5	0,8	1,7	1,9	3,2	2,1	2,4	2,4	74,1	—	—	—	—	—	24	2
Año.....	5,1	4,1	3,4	4,2	1,8	2,8	2,0	2,2	510,7	—	—	1	28	42	147	89

MESES	FRECUENCIA DE LOS VIENTOS																
	N	NNE	NE	ENE	E	ESE	SE	ESE	S	SSW	SW	WSW	W	WNW	NW	NNW	O
Enero...	—	—	—	—	—	—	3	2	9	46	33	—	—	—	—	—	—
Febrero...	—	—	1	—	—	—	2	1	4	27	46	—	—	1	1	—	1
Marzo...	—	—	2	—	—	—	3	—	11	27	43	—	—	—	6	—	1
Abril....	—	—	5	—	—	—	2	4	21	35	19	—	—	—	2	—	2
Mayo....	1	2	10	—	—	—	5	6	25	21	16	—	—	—	5	—	2
Junio....	2	4	16	—	1	—	7	5	15	19	9	—	—	—	9	3	—
Julio....	3	1	8	—	1	—	11	20	21	10	9	—	—	—	7	1	1
Agosto...	2	2	6	1	1	—	8	18	27	19	7	—	1	—	1	—	—
Septbre..	1	2	14	—	—	—	8	5	8	11	15	—	2	—	19	5	—
Octubre..	—	—	5	—	—	—	4	10	6	28	23	1	—	1	5	—	—
Novbre..	—	—	6	—	1	—	5	—	6	31	35	—	—	—	6	—	—
Dicbre... 1,9	—	—	3	—	—	—	1	—	11	33	43	—	—	1	—	—	—
Año.....	9	11	76	1	4	—	59	71	164	307	298	1	3	3	62	9	7

Latitud S 35° 26'

TALCA

Longitud W. de G. 71° 40'

MESES	TEMPERATURA °C										
	7a	2p	9p	Media	Máxima media	Mínima media	Oscilac. diaria	Máxima absoluta	Fecha	Mínima absoluta	Fecha
Enero...	17,3	31,4	21,3	22,8	32,4	11,3	21,1	36,5	21	7,5	14
Febrero...	15,3	29,0	19,7	20,9	30,4	11,1	19,3	33,5	3,5	8,5	8
Marzo...	13,1	27,9	18,6	19,6	29,1	9,2	19,9	34,0	6	5,0	27
Abril...	8,4	18,9	12,6	13,1	20,1	6,6	13,5	26,5	4	1,5	23
Mayo...	5,5	14,2	8,7	9,3	15,5	3,9	11,6	22,5	5	-3,0	23
Junio...	5,5	13,3	8,5	9,0	13,9	4,0	9,9	20,0	15	-3,5	8
Julio.....	4,5	10,9	6,7	7,2	11,8	2,8	9,0	19,0	18	-2,5	5
Agosto...	4,9	15,5	9,1	9,6	16,5	3,1	13,4	22,5	5	-2,0	16
Septbre...	8,8	15,8	10,8	11,6	17,1	6,0	11,1	24,5	30	-0,5	10
Octubre...	10,3	21,1	13,1	14,4	22,4	6,4	16,0	29,5	26	2,5	1
Novbre...	14,3	24,2	16,0	17,6	25,3	9,2	16,1	31,5	28,29	4,5	18
Dicbre...	17,3	28,3	18,8	20,8	29,2	11,0	18,2	32,5	25	8,0	10
Año.....	10,4	20,9	13,7	14,8	22,0	7,1	14,9	36,5	21-I	-3,5	8 VI

MESES	PRESION ATMOSFERICA A 0° y 45 DE LATITUD mm.					HUMEDAD ABSOLUTA mm.				HUMEDAD RELATIVA %				
	Media	Máxima	Fecha	Mínima	Fecha	7a	2p	9p	Media	7a	2p	9p	Media	Mínima
Enero...	751,9	755,4	3	748,4	4	10,1	9,5	9,7	9,8	69	27	51	49	15
Febrero...	52,3	56,2	13	48,6	15	9,9	9,6	10,7	10,1	75	32	62	56	21
Marzo...	52,3	55,3	2	48,6	6	9,5	10,3	10,6	10,1	82	37	66	62	25
Abril....	54,4	58,8	21	49,4	30	7,7	9,2	9,1	8,7	90	58	83	77	35
Mayo....	55,8	63,6	25	49,8	7	6,6	8,0	7,7	7,4	94	66	90	83	44
Junio....	55,5	60,1	11	49,7	24	6,6	8,0	7,8	7,5	94	71	92	86	42
Julio....	56,5	62,5	23	49,9	26	6,1	7,4	7,0	6,8	95	76	93	88	49
Agosto...	55,9	63,4	20	50,9	30	6,3	7,7	7,6	7,2	94	60	87	80	32
Septbre...	55,4	62,4	10	47,5	5	7,8	8,7	8,3	8,3	90	66	84	80	34
Octubre...	54,6	61,8	4	47,7	2	7,5	8,4	8,3	8,1	80	46	73	66	22
Novbre...	53,5	58,4	17	50,2	26	9,2	9,3	9,3	9,3	75	42	69	62	27
Dicbre...	51,9	55,6	27	48,2	15	9,4	9,3	9,0	9,2	63	65	55	61	22
Año.....	754,2	763,6	25-V	747,5	5-IX	8,1	8,8	8,8	8,6	83	54	75	71	15

TALCA

Altitud 98 m.

MESES	NEBULOSIDAD				FUERZA del VIENTO (0-12)				Evaporación mm.	NUMERO DE DIAS CON						
	7a	2p	9p	Media	7a	2p	9p	Media		Nieve	Granizo	Tem. eléc.	Helada	Nebolina	Cielo despejado	Cielo nublado
Enero...	0,6	1,1	0,4	0,7	0,5	1,8	1,0	1,1	152,6	—	—	—	—	—	27	—
Febrero.	1,7	1,4	1,0	1,4	0,3	1,7	0,8	0,9	98,5	—	—	—	—	—	22	1
Marzo..	1,5	1,6	0,7	1,3	0,1	1,3	0,5	0,6	97,8	—	—	1	—	—	23	—
Abril....	5,3	4,3	3,9	4,5	0,4	1,4	0,3	0,7	—	—	—	4	—	10	9	
Mayo....	7,0	4,0	3,5	4,8	0,9	1,9	1,1	1,3	—	—	—	16	2	8	9	
Junio...	7,8	8,3	6,7	7,6	0,7	1,6	0,7	1,0	—	—	—	9	2	2	18	
Julio.....	8,6	7,4	5,2	7,1	0,9	1,6	1,1	1,2	—	—	—	10	—	2	15	
Agosto..	7,3	4,6	4,6	5,5	0,6	1,5	0,7	0,9	—	—	—	10	—	6	10	
Septbre.	6,8	6,7	6,3	6,6	1,1	2,3	1,4	1,6	—	—	—	3	—	7	16	
Octubre.	4,7	4,1	3,0	3,9	1,0	2,0	0,4	1,1	—	—	—	—	—	13	5	
Novbre..	5,4	6,0	4,0	5,1	0,8	2,1	0,6	1,2	—	—	—	—	—	10	8	
Dicbre...	2,2	3,4	1,6	2,4	1,5	2,2	1,1	1,6	—	—	—	—	—	17	3	
Año.....	4,9	4,4	3,4	4,2	0,7	1,8	0,8	1,1	—	—	1	52	4	147	94	

MESES	FRECUENCIA DE LOS VIENTOS																
	N	NNE	NE	ENE	E	ESE	SE	SSE	S	SSW	SW	WSW	W	WNW	NW	NNW	O
Enero...	1	—	—	—	5	—	1	—	23	—	1	—	20	—	1	—	41
Febrero.	4	—	—	—	4	—	—	—	19	—	2	—	9	—	1	—	45
Marzo...	—	—	—	—	4	—	1	—	5	—	—	—	24	—	—	—	59
Abril....	15	—	—	—	2	—	—	—	19	—	—	—	2	—	—	—	52
Mayo....	24	—	—	—	4	—	1	—	33	—	—	—	3	—	—	—	25
Junio....	27	—	—	—	—	—	1	—	14	—	—	—	3	—	—	—	44
Julio.....	38	—	—	—	1	—	—	—	19	—	1	—	—	—	—	—	34
Agosto..	18	—	2	—	3	—	1	—	25	—	2	—	6	—	—	—	36
Septbre.	37	—	—	—	1	—	—	—	15	—	5	—	7	—	1	—	24
Octubre.	9	—	—	—	—	—	1	—	27	—	5	—	9	—	2	—	37
Novbre..	12	—	—	—	1	—	1	—	22	—	3	—	16	—	2	—	33
Dicbre...	3	—	—	—	—	—	2	—	59	—	6	—	3	—	1	—	19
Año.....	188	—	2	—	25	—	9	—	280	—	25	—	102	—	9	—	449

Latitud S. 35° 36'

PUNTA CARRANZA

Longitud W. de G. 72° 38'

MESES	TEMPERATURA °C										
	7a	2p	9p	Media	Máxima media	Mínima media	Oscilac. diaria	Máxima absoluta	Fecha	Mínima absoluta	Fecha
Enero...	14,8	17,5	14,2	15,2	19,1	11,9	7,2	23,6	1	9,9	13
Febrero...	14,5	17,7	14,4	15,2	18,7	12,0	6,7	22,8	24	10,5	15,16
Marzo...	14,0	17,0	14,4	15,0	18,2	11,7	6,5	22,8	11	8,4	23
Abril...	11,7	14,1	10,5	11,7	15,4	9,7	5,7	19,0	6	6,3	23
Mayo...	9,7	12,4	10,6	10,8	13,1	8,0	5,1	16,8	4	4,5	22,23
Junio...	9,9	11,8	10,1	10,5	12,4	8,0	4,4	15,6	20	3,8	5,8
Julio...	8,4	11,2	9,7	9,8	12,3	6,8	5,5	15,0	27	3,0	11
Agosto...	9,0	12,6	10,2	10,5	13,8	7,4	6,4	16,4	25	4,1	17
Septbre...	10,6	12,4	10,7	11,1	13,7	7,8	5,9	17,0	1	3,0	14
Octubre...	11,9	14,5	11,7	12,5	15,6	8,5	7,1	18,8	22	5,0	1
Novbre...	13,7	16,3	13,4	14,2	17,3	10,2	7,1	20,3	21	8,1	18
Dicbre...	14,4	16,9	13,7	14,7	18,2	10,8	7,4	20,5	7	8,9	10
Año.....	11,8	14,5	11,9	12,5	15,6	9,4	6,2	23,6	1-I	3,0	11-VI 14-IX

MESES	PRESION ATMOSFERICA A 0° y 45° DE LATITUD mm.					HUMEDAD ABSOLUTA mm				HUMEDAD RELATIVA %				
	Media	Máxima	Fecha	Mínima	Fecha	7a	2p	9p	Media	7a	2p	9p	Media	Mínima
Enero...	757,0	759,5	3,7	753,4	4	10,6	12,0	10,4	11,0	85	81	85	84	67
Febrero...	57,3	60,6	13	55,4	varias	10,3	12,1	10,2	10,9	83	80	83	82	69
Marzo...	57,0	60,4	2	53,8	6	10,4	11,6	10,3	10,8	87	80	84	84	65
Abril...	59,3	63,5	21	55,2	5	8,2	9,8	8,8	8,9	78	81	83	81	57
Mayo...	60,3	67,5	25	54,1	7	7,5	9,0	7,8	8,1	82	83	80	82	64
Junio...	60,0	65,1	11	54,2	22	7,8	8,5	7,8	8,0	84	79	84	82	63
Julio...	60,8	66,0	23	53,3	26	6,7	8,1	7,4	7,4	80	81	79	80	64
Agosto...	60,8	66,4	20	56,0	25	6,8	8,6	7,4	7,6	79	78	79	79	60
Septbre...	59,8	66,9	10	52,7	5	8,1	9,1	8,2	8,5	83	84	84	84	53
Octubre...	59,6	66,8	4	52,3	2	8,5	10,1	8,7	9,1	81	81	85	82	61
Novbre...	58,9	62,6	16	56,6	28	10,2	12,0	10,0	10,7	87	86	87	87	75
Dicbre...	57,6	60,7	9	54,7	15	10,1	11,9	9,9	10,6	82	82	84	83	67
Año.....	759,0	767,5	25-V	752,3	2-X	8,7	10,2	8,9	9,3	82	81	83	82	53

PUNTA CARRANZA

Altitud 30 m.

MESES	NEBULOSIDAD				FUERZA del VIENTO (0-12)				Evaporación mm	NUMERO DE DIAS CON						
	7a	2p	9p	Media	7a	2p	9p	Media		Nieve	Granizo	Tem. eléc.	Helada	Neblina	Cielo despejado	Cielo nublado
Enero...	4,0	2,9	2,8	3,2	2,2	3,1	3,1	2,8	28,4	—	—	—	—	16	17	6
Febrero.	4,9	2,5	3,1	3,5	2,1	2,7	2,9	2,6	24,3	—	—	—	—	11	13	4
Marzo...	5,2	3,6	3,8	4,2	2,2	2,6	2,3	2,4	25,1	—	—	—	—	17	9	5
Abril...	5,0	4,0	4,1	4,4	2,5	2,9	3,1	2,8	23,8	—	—	—	—	7	11	6
Mayo...	4,6	3,9	4,1	4,2	2,2	2,9	2,8	2,6	21,8	—	—	—	—	7	11	6
Junio...	7,8	6,4	6,1	6,8	2,4	2,5	2,5	2,5	18,6	—	—	—	—	14	3	17
Julio....	5,4	5,4	5,4	5,4	2,8	3,0	2,7	2,8	21,7	—	—	—	—	7	9	11
Agosto..	5,3	4,9	5,0	5,1	2,0	2,6	2,3	2,3	24,2	—	—	—	—	4	6	9
Septbre.	6,7	6,5	6,7	6,6	2,8	3,2	3,5	3,2	25,5	—	—	1	—	6	6	16
Octubre.	4,2	3,7	2,8	3,6	1,9	2,9	2,8	2,5	28,3	—	—	—	—	4	14	1
Novbre..	5,6	5,4	4,4	5,1	1,9	2,3	2,2	2,1	22,4	—	—	—	—	1	6	7
Dicbre ..	3,8	3,2	2,8	3,3	2,0	2,9	3,4	2,8	29,1	—	—	—	—	7	10	2
Año.. ...	5,2	4,3	4,2	4,6	2,2	2,8	2,8	2,6	293,2	—	—	1	—	101	115	93

MESES	FRECUENCIA DE LOS VIENTOS																
	N	NNE	NE	ENE	E	ESE	SE	SSE	S	SSW	SW	WSW	W	WNW	NW	NNW	C
Enero...	7	1	2	—	—	—	—	1	4	20	54	—	—	—	—	—	4
Febrero.	5	7	6	—	—	1	—	—	5	7	43	1	3	—	—	1	5
Marzo...	20	2	3	—	—	—	2	2	10	17	27	—	1	—	1	1	7
Abril....	12	6	1	—	—	1	2	3	22	17	22	—	1	—	1	—	2
Mayo....	12	5	2	—	1	2	10	1	25	11	16	1	—	—	2	—	5
Junio...	22	13	7	—	7	—	—	2	16	9	9	—	—	—	1	—	4
Julio....	20	11	3	—	7	4	9	1	17	5	8	—	1	—	3	3	1
Agosto..	11	6	4	—	5	2	8	—	13	12	19	1	7	1	—	—	4
Septbre.	24	10	—	—	2	2	4	4	4	12	13	2	2	—	5	6	—
Octubre.	9	5	1	—	1	—	3	—	18	9	35	4	—	1	—	1	6
Novbre..	17	4	1	—	—	—	1	—	11	3	39	2	2	—	4	3	3
Dicbre ..	7	1	—	—	—	—	—	—	8	8	65	4	—	—	—	—	—
Año.. ...	166	71	30	—	23	12	39	14	153	130	350	15	17	2	17	15	41

Latitud S 36° 37'

PUNTA TUMBES

Longitud W. de G. 37° 06'

MESES	TEMPERATURA °C										
	7a	2p	9p	Media	Máxima media	Mínima media	Oscilación diaria	Máxima absoluta	Fecha	Mínima absoluta	Fecha
Enero...	14,5	18,0	15,0	15,6	19,2	11,4	7,8	23,5	21	8,0	13
Febrero...	13,9	17,5	14,7	15,2	18,8	11,5	7,3	22,0	8,26	9,0	16
Marzo...	13,4	17,2	14,7	15,0	18,2	10,9	7,3	22,0	13	8,0	17,18
Abril...	10,7	14,3	12,1	12,3	15,2	8,6	6,6	17,0	2,3	5,5	22
Mayo...	8,7	13,0	11,0	10,9	14,0	6,2	7,8	18,0	4	1,5	23
Junio...	8,4	11,3	9,7	9,8	12,1	6,2	5,9	15,0	12	-0,2	10
Julio...	7,4	11,1	9,6	9,4	11,9	5,3	6,6	13,8	7,27	0,0	10
Agosto...	7,9	11,8	10,1	10,0	12,6	5,9	6,7	16,0	29	1,0	15
Septbre...	9,2	11,9	10,1	10,3	12,8	7,0	5,8	15,0	23,30	1,5	13
Octubre...	10,2	14,4	11,7	12,0	15,1	8,1	7,0	18,5	10	4,0	17
Novbre...	12,4	15,3	13,1	13,5	16,1	10,2	5,9	18,0	23,30	8,0	18
Dicbre...	13,9	17,1	14,1	14,8	18,1	11,1	7,0	21,0	16	9,0	4
Año.....	10,9	14,4	12,1	12,4	15,3	8,5	6,8	23,5	21-I	-0,2	10-VI

MESES	PRESION ATMOSFERICA A 0° y 45° DE LATITUD mm.					HUMEDAD ABSOLUTA mm.				HUMEDAD RELATIVA %				
	Media	Máxima	Fecha	Mínima	Fecha	7a	2p	9p	Media	7a	2p	9p	Media	Mínima
Enero...	750,3	753,9	3	747,8	22	9,9	11,3	10,8	10,7	80	74	84	79	53
Febrero...	50,2	53,8	8	45,3	17	10,2	11,3	10,6	10,7	85	76	85	82	51
Marzo...	50,0	53,2	2	46,3	6	9,8	11,8	10,6	10,7	85	80	85	83	54
Abril...	52,0	56,1	21	44,8	30	8,6	10,3	9,0	9,3	88	84	85	86	60
Mayo...	53,2	61,5	25	45,5	7	6,9	8,4	7,8	7,7	81	75	78	78	49
Junio...	52,0	58,0	11	42,0	22	7,0	8,1	7,5	7,5	83	80	83	82	58
Julio...	53,2	59,4	29	43,0	26	6,5	7,9	7,1	7,2	84	79	80	81	54
Agosto...	53,2	60,0	20	47,9	11	6,6	8,1	7,6	7,4	79	79	81	80	50
Septbre...	52,0	60,4	13	43,5	5	7,6	8,7	7,9	8,1	85	83	84	84	54
Octubre...	52,7	60,3	4	42,9	2	7,7	9,1	8,3	8,4	82	75	81	79	55
Novbre...	52,1	56,4	17	48,3	15	9,0	10,4	9,5	9,6	84	80	84	83	62
Dicbre...	51,1	54,5	28	48,0	15	9,7	11,1	10,0	10,3	82	76	82	80	63
Año.....	751,8	761,5	25-V	742,0	22-VI	8,3	9,7	8,9	9,0	83	78	83	81	49

PUNTA TUMBES

Altitud 120 m.

MESES	NEBULOSIDAD				FUERZA del VIENTO (0-12)				Evaporación mm.	NUMERO DE DIAS CON						
	7a	2p	9p	Media	7a	2p	9p	Media		Nieve	Granizo	Tem. eléc	Helada	Nebolina	Cielo despejado	Cielo nublado
Enero...	4,1	2,9	3,0	3,3	0,9	2,1	1,8	1,6	28,8					11	11	5
Febrero	4,5	4,4	3,7	4,2	4,5	4,4	3,7	4,2	28,0					11	13	8
Marzo...	5,0	4,6	4,1	4,6	0,9	1,6	1,2	1,2	33,4					17	12	7
Abril...	5,0	4,7	4,8	4,8	1,4	1,7	1,8	1,6	21,0					3	9	9
Mayo...	4,6	4,3	4,0	4,3	1,4	1,4	1,0	1,3	23,0				1	6	12	8
Junio...	6,6	7,1	7,1	6,9	2,0	1,9	2,3	2,1	12,8					9	7	20
Julio...	5,8	4,5	4,8	5,0	2,1	2,2	2,2	2,2	15,4					3	9	9
Agosto...	5,6	5,4	5,5	5,5	1,6	1,9	1,4	1,6	16,6					3	7	12
Septbre.	6,7	7,2	7,0	7,0	2,0	2,2	2,9	2,4	16,2					3	6	18
Octubre.	4,7	3,8	2,5	3,7	1,1	2,1	1,7	1,6	19,8					3	12	4
Novbre..	6,1	5,8	4,5	5,5	1,0	1,7	1,5	1,4	19,4					2	7	7
Dicbre...	2,8	3,5	3,3	3,2	1,2	2,3	2,2	1,9	28,4					2	15	3
Año...	5,1	4,9	4,5	4,8	1,7	2,1	2,0	1,9	262,8				1	73	123	110

MESES	FRECUENCIA DE LOS VIENTOS																
	N	NNE	NE	ENE	E	ESE	SE	SSE	S	SSW	SW	WSW	W	WNW	NW	NNW	C
Enero...	5	—	—	—	2	—	2	—	53	—	3	—	4	—	—	—	24
Febrero.	5	—	4	—	3	—	2	—	38	—	5	—	3	—	3	—	21
Marzo...	10	—	2	—	2	—	1	—	36	—	5	—	4	—	1	—	32
Abril....	12	—	3	—	1	—	3	—	38	—	7	—	6	—	1	—	19
Mayo....	4	—	3	—	5	—	7	—	33	—	7	—	2	—	5	—	27
Junio....	24	—	8	—	10	—	6	—	16	—	—	—	3	—	4	—	19
Julio....	21	—	5	—	5	—	4	—	40	—	2	—	5	—	5	—	6
Agosto..	18	—	3	—	6	—	4	—	29	—	6	—	5	—	8	—	14
Septbre.	17	—	—	—	5	—	4	—	18	—	3	—	7	—	22	—	14
Octubre.	5	—	—	—	—	—	1	—	47	—	9	—	6	—	2	—	23
Novbre..	7	—	3	—	—	—	—	—	34	—	5	1	6	—	8	—	26
Dicbre...	1	—	—	—	—	—	1	—	68	—	3	—	2	—	4	—	14
Año...	129	—	31	—	39	—	35	—	450	—	55	1	53	—	63	—	239

Latitud S. 37° 08'

PUNTA LAVAPIE

Longitud W. de G. 73° 25'

MESES	TEMPERATURA °C										
	7a	2p	9p	Media	Máxima media	Mínima media	Oscilac. diaria	Máxima absoluta	Fecha	Mínima absoluta	Fecha
Enero...	15,8	19,0	16,1	16,8	20,0	11,7	8,3	23,2	22	9,2	6
Febrero...	15,6	18,4	15,5	16,2	19,6	11,2	8,4	23,3	4	6,7	12
Marzo...	14,6	17,6	15,0	15,6	19,4	11,2	8,2	27,2	7	6,1	16,18
Abril...	12,2	14,8	12,7	13,1	16,1	8,9	7,2	18,7	3	6,4	22
Mayo...	10,5	13,9	11,1	11,7	14,9	7,7	7,2	23,0	15	3,3	22
Junio...	9,8	11,5	10,5	10,6	13,1	7,2	5,9	17,5	2	2,6	18
Julio...	8,7	11,3	9,4	9,7	12,4	6,3	6,1	14,8	8	2,9	5
Agosto...	9,4	11,9	10,2	10,4	13,4	6,5	6,9	20,2	29	4,2	8
Septbre...	10,3	11,8	10,4	10,7	13,2	7,7	5,5	15,0	19	4,0	12,14
Octubre...	12,1	14,4	11,1	12,2	15,4	8,5	6,9	18,5	9	5,0	19
Novbre...	13,9	15,9	13,3	14,1	17,1	10,3	6,8	21,2	28	8,4	24
Dicbre...	15,9	17,9	14,9	15,9	18,9	11,3	7,6	21,0	28	9,6	4
Año.....	12,4	14,9	12,5	13,1	16,1	9,0	7,1	27,2	7-III	2,6	18-VI

MESES	PRESION ATMOSFERICA A 0' y 45' DE LATITUD mm.					HUMEDAD ABSOLUTA mm.				HUMEDAD RELATIVA %				
	Media	Máxima	Fecha	Mínima	Fecha	7a	2p	9p	Media	7a	2p	9p	Media	Mínima
Enero...	757,7	762,0	3	754,4	16	10,0	10,9	10,1	10,3	75	68	74	72	24
Febrero...	57,4	62,6	13	53,4	17	10,1	11,1	10,2	10,5	77	71	78	75	32
Marzo...	56,6	60,5	2	50,6	6	10,4	11,5	10,5	10,8	83	76	82	80	51
Abril...	58,5	64,2	21	51,8	30	8,4	9,2	8,4	8,7	79	74	77	77	51
Mayo...	59,7	68,0	25	51,7	7	7,7	8,2	7,7	7,9	80	69	78	76	27
Junio...	59,6	66,0	11	52,0	24	7,7	8,6	8,1	8,1	84	85	85	85	31
Julio...	60,3	66,7	2	50,0	26	7,2	7,8	7,0	7,3	85	78	79	81	45
Agosto...	60,6	66,7	20	55,5	11	7,3	8,0	7,5	7,6	82	78	82	81	49
Septbre...	59,3	67,7	13,27	50,0	8	8,2	8,6	8,3	8,4	86	83	87	85	52
Octubre...	60,5	66,7	4	50,2	2	8,3	8,8	8,0	8,4	79	73	81	78	50
Novbre...	59,7	64,0	17	55,8	17	9,8	10,4	9,7	10,0	82	77	84	81	43
Dicbre...	58,9	62,4	28	56,1	11,15	9,9	10,1	9,4	9,8	74	66	75	72	49
Año.....	759,1	768,0	25-V	750,0	26-VII	8,7	9,5	8,7	9,0	81	75	80	79	24

PUNTA LAVAPIE

Altitud 46 m.

MESES	NEBULOSIDAD				FUERZA del VIENTO (0-12)				Evaporación mm.	NUMERO DE DIAS CON					
	7a	2p	9p	Media	7a	2p	9p	Media		Nieve	Granizo	Tem. eléc	Helada	Nebina	Cielo despejado
Enero...	3,6	2,6	2,2	2,8	2,0	4,0	2,2	2,7					9	16	3
Febrero...	4,8	3,5	2,9	3,7	1,5	3,2	2,4	2,4					10	12	6
Marzo...	4,6	3,7	3,0	3,8	1,8	3,5	2,0	2,4					12	15	4
Abril....	5,5	5,4	5,3	5,4	1,7	3,0	2,6	2,4					5	7	9
Mayo....	5,0	4,0	4,0	4,3	2,4	3,8	2,8	3,0			2		3	11	7
Junio....	7,6	7,8	6,9	7,4	2,2	2,4	2,3	2,3					11	3	18
Julio....	6,0	5,5	5,1	5,5	3,1	3,4	2,7	3,1			1		2	8	11
Agosto...	5,7	6,5	4,9	5,7	1,9	3,2	2,4	2,5					6	7	12
Septbre.	7,5	7,3	6,3	7,0	2,4	3,4	2,6	2,8			1		6	2	17
Octubre	5,2	4,3	3,2	4,2	1,8	3,5	2,0	2,4					5	12	6
Novbre..	6,7	6,4	5,0	6,0	1,7	3,1	1,8	2,2					4	6	12
Dicbre...	3,8	3,3	3,3	3,5	1,7	3,9	2,0	2,5					2	14	6
Año.....	5,5	5,0	4,3	4,9	2,0	3,4	2,3	2,6			1	3	75	113	111

MESES	FRECUENCIA DE LOS VIENTOS																
	N	NNE	NE	ENE	E	ESE	SE	SSE	S	SSW	SW	WSW	W	WNW	NW	NNW	C
Enero...	2	—	1	—	3	—	6	5	41	6	6	—	1	—	—	—	22
Febrero...	6	—	3	—	7	—	1	2	41	1	2	—	1	—	1	—	19
Marzo...	4	—	2	—	13	—	1	2	35	3	4	—	—	—	2	—	27
Abril...	11	—	—	—	7	—	6	4	29	5	3	—	3	—	4	—	18
Mayo....	2	—	3	1	9	2	13	14	25	2	6	—	4	—	1	—	11
Junio....	17	2	4	1	10	—	5	3	10	2	2	—	2	—	9	1	22
Julio....	22	—	2	—	4	1	4	1	29	4	4	—	5	—	3	—	14
Agosto...	11	—	1	—	2	—	5	—	27	4	6	1	8	—	7	2	19
Septbre.	14	—	2	—	7	—	3	—	14	2	6	—	15	—	10	—	17
Octubre	3	—	2	—	1	—	10	1	42	2	5	—	1	—	3	—	23
Novbre..	11	—	2	—	2	—	4	—	21	4	12	—	6	—	5	—	23
Dicbre...	—	—	—	—	2	—	10	—	47	7	3	—	—	—	4	—	20
Año.....	103	2	22	2	67	3	68	32	361	42	59	1	46	—	49	3	235

Latitud S 38° 02'

CONTULMO

Longitud W. de G. 73° 12'

MESES	TEMPERATURA °C										
	7a	2p	9p	Media	Máxima media	Mínima media	Oscilac. diaria	Máxima absoluta	Fecha	Mínima absoluta	Fecha
Enero...	13,5	24,0	14,6	16,7	25,1	9,0	16,1	31,0	20	5,0	13
Febrero...	12,3	23,2	14,5	16,1	24,7	9,8	14,9	29,5	4	5,6	8
Marzo...	11,5	23,7	13,7	15,7	24,9	9,4	15,5	33,5	7	4,0	24
Abril....	8,3	17,0	10,4	11,5	18,2	6,1	12,1	22,5	1	1,5	17
Mayo....	6,8	15,6	8,5	9,9	16,5	5,0	11,5	22,0	16	-2,0	23
Junio....	6,9	13,2	8,6	9,3	14,4	4,8	9,6	18,2	12,29	-1,0	varias
Julio....	5,3	12,7	7,3	8,2	13,9	3,6	10,3	19,2	7	-3,0	12
Agosto...	6,6	13,8	8,6	9,4	14,9	4,9	10,0	20,8	25	0,5	23
Septbre.	8,1	13,8	9,3	10,1	15,8	5,8	10,0	21,5	19	0,0	13,27
Octubre.	9,7	18,2	10,5	12,2	19,5	6,6	12,9	24,6	10	1,4	16
Novbre..	14,2	17,2	16,7	16,2	18,1	10,1	8,0	21,5	28	5,5	22
Dicbre..	14,0	21,6	13,6	15,7	22,7	8,9	13,8	25,6	24	4,0	5
Año.....	9,8	17,8	11,4	12,6	19,1	7,0	12,1	33,5	7-III	-3,0	12-VII

MESES	PRESION ATMOSFERICA A 0° y 45 DE LATITUD mm.					HUMEDAD ABSOLUTA mm.				HUMEDAD RELATIVA %				
	Media	Máxima	Fecha	Mínima	Fecha	7a	2p	9p	Media	7a	2p	9p	Media	Mínima
Enero...						9,7	14,2	11,7	11,8	83	64	94	80	47
Febrero...						9,5	13,4	11,6	11,5	87	63	94	81	48
Marzo...						9,4	13,2	10,9	11,2	90	60	93	81	24
Abril....						7,5	10,2	9,0	8,9	90	71	94	85	48
Mayo....						6,8	9,0	7,6	7,8	89	69	91	83	36
Junio....						6,7	8,4	7,3	7,5	87	73	86	82	48
Julio....						6,1	7,7	6,9	6,9	88	70	88	82	45
Agosto..						6,5	8,2	7,4	7,4	87	71	88	82	37
Septbre.						7,2	8,6	8,0	7,9	87	73	90	83	46
Octubre.						7,3	10,1	8,9	8,8	81	65	93	80	10
Novbre..						10,4	12,1	11,8	11,4	84	82	82	83	68
Dicbre..						9,5	13,0	11,0	11,2	79	67	94	80	57
Año.....						8,1	10,7	9,3	9,4	86	69	91	82	10

CONTULMO

Altitud 38 m.

MESES	NEBULOSIDAD				FUERZA del VIENTO (0-12)				Evaporación mm.	NUMERO DE DIAS CON						
	7a	2p	9p	Media	7a	2p	9p	Media		Nieve	Granizo	Tem. eléc.	Helada	Neblina	Cielo despejado	Cielo nublado
Enero...	3,6	2,1	2,0	2,6	1,5	2,8	1,8	2,0					1	17	3	
Febrero...	3,3	3,2	2,6	3,0	1,7	2,7	1,7	2,0			1			14	2	
Marzo...	3,3	2,4	1,9	2,5	1,5	2,7	1,8	2,0			1		2	19	3	
Abril...	4,6	4,4	4,4	4,5	1,9	2,6	2,1	2,2				5		10	10	
Mayo...	4,3	2,6	2,9	3,3	2,2	2,5	2,1	2,3		1	1	10	1	15	4	
Junio...	5,0	5,6	5,0	5,2	2,4	2,8	2,6	2,6				4		10	11	
Julio...	5,0	4,5	5,6	5,0	2,1	2,6	2,5	2,4				9	1	13	12	
Agosto...	4,4	6,3	5,0	5,2	2,3	2,6	2,3	2,4				6		8	9	
Septbre...	6,9	7,2	6,9	7,0	2,8	3,0	2,6	2,8			2	5		5	18	
Octubre...	4,7	4,0	3,8	4,2	1,6	2,5	1,9	2,0			1	1	4	15	9	
Novbre...	7,0	6,4	4,7	6,0	1,4	2,1	1,7	1,7		1	1		2	5	11	
Dicbre...	3,0	3,8	4,3	3,7	1,3	2,4	1,5	1,7						14	4	
Año.....	4,6	4,4	4,1	4,4	1,9	2,6	2,1	2,2		2	7	40	11	145	96	

MESES	FRECUENCIA DE LOS VIENTOS																
	N	NNE	NE	ENE	E	ESE	SE	SSE	S	SSW	SW	WSW	W	WNW	NW	NNW	C
Enero...	—	—	—	—	—	—	57	—	7	—	11	—	9	—	9	—	—
Febrero...	—	—	—	—	1	—	55	—	4	—	3	—	9	—	12	—	—
Marzo...	—	—	—	—	—	—	74	—	2	—	—	—	13	—	4	—	—
Abril...	—	—	—	—	—	—	38	—	3	—	4	—	29	—	16	—	—
Mayo...	—	—	—	—	—	—	62	—	3	—	5	—	14	—	8	—	1
Junio...	4	—	—	—	—	—	35	—	—	—	6	—	14	—	31	—	—
Julio...	—	—	—	—	—	—	39	—	—	—	8	—	16	—	30	—	—
Agosto...	—	—	—	—	—	—	32	—	2	—	9	—	23	—	27	—	—
Septbre...	1	—	—	—	—	—	12	—	12	—	10	—	13	—	42	—	—
Octubre...	1	—	—	—	—	—	59	—	—	—	2	—	23	—	8	—	—
Novbre...	—	—	—	—	—	—	19	—	10	—	3	—	45	—	13	—	—
Dicbre...	—	—	—	—	—	—	35	—	2	—	19	—	22	—	15	—	—
Año.....	6	—	—	—	1	—	517	—	45	—	80	—	230	—	215	—	1

Latitud S. 38° 15'

TRAIGUEN

Longitud W. de G. 72° 40'

MESES	TEMPERATURA °C										
	7a	2p	9p	Media	Máxima media	Mínima media	Oscilac. diaria	Máxima absoluta	Fecha	Mínima absoluta	Fecha
Enero...	14,4	25,7	16,0	18,0	27,3	10,4	16,9	37,6	21	5,9	8
Febrero.	12,4	23,0	15,4	16,6	24,7	10,1	14,6	32,9	1	4,7	8
Marzo...	11,8	23,3	15,0	16,3	25,2	10,2	15,0	32,0	7	5,5	23,30
Abril....	7,2	15,2	10,2	10,7	16,3	5,8	10,5	22,6	4	1,0	14,17
Mayo....	4,8	11,7	7,7	8,0	13,0	4,0	9,0	20,5	6	-2,5	23
Junio....	5,3	10,4	7,0	7,5	11,5	3,9	7,6	15,6	12	-3,5	10
Julio....	4,6	10,0	6,3	6,8	10,8	3,4	7,4	16,5	18	-2,5	12
Agosto..	4,7	11,3	7,5	7,7	12,3	3,8	8,5	17,8	30	-1,3	30
Septbre.	7,2	12,2	8,1	8,9	13,7	5,7	8,0	20,5	29	-0,5	13,14
Octubre.	8,7	17,4	10,0	11,5	18,4	6,2	12,2	24,5	31	2,5	28
Novbre..	11,7	19,3	12,5	14,0	21,4	8,8	12,6	28,7	3	4,6	17
Dicbre..	14,3	22,1	13,8	16,0	23,2	9,9	13,3	29,0	24	5,0	10
Año.....	8,9	16,8	10,8	11,8	18,2	6,9	11,3	37,6	21-I	-3,5	10-VI

MESES	PRESION ATMOSFERICA A 0° y 45° DE LATITUD mm.					HUMEDAD ABSOLUTA mm				HUMEDAD RELATIVA %				
	Media	Máxima	Fecha	Mínima	Fecha	7a	2p	9p	Media	7a	2p	9p	Media	Mínima
Enero...	744,9	749,3	3	740,9	17	8,7	8,4	8,9	8,7	74	34	65	58	14
Febrero.	44,7	50,7	13	40,5	1	9,0	9,2	8,8	9,0	83	46	68	66	19
Marzo...	44,6	47,9	varias	41,5	12	9,1	10,2	9,5	9,6	87	49	73	70	30
Abril....	45,7	51,5	21	37,7	30	7,1	8,3	7,5	7,6	93	64	82	80	36
Mayo....	47,9	56,8	25	38,6	1	6,2	7,7	7,0	7,0	94	74	88	85	54
Junio....	45,8	52,3	1	29,0	24	6,2	7,1	6,7	6,7	90	75	87	84	57
Julio....	47,3	54,9	2	36,6	26	5,6	6,7	6,4	6,2	87	74	88	83	54
Agosto..	46,7	52,9	14	39,6	11	5,9	6,9	6,7	6,5	89	68	86	81	44
Septbre.	45,0	54,7	13	34,1	8	6,9	7,3	6,6	6,9	89	69	82	80	36
Octubre.	47,0	53,1	6	37,6	2	7,1	7,7	6,9	7,2	83	52	75	70	29
Novbre..	45,6	50,8	17	41,5	14,15	8,3	8,9	7,6	8,3	81	54	70	68	28
Dicbre..	45,3	49,5	3	41,2	15	9,1	9,0	8,3	8,8	75	46	70	64	21
Año.....	745,9	756,8	25-V	729,0	24-VI	7,4	8,1	7,6	7,7	85	59	78	74	14

TRAIGUEN

Altitud 177 m.

MESES	NEBULOSIDAD				FUERZA del VIENTO (0-12)				Evaporación mm	NUMERO DE DIAS CON						
	7a	2p	9p	Media	7a	2p	9p	Media		Nieve	Granizo	Tem. eléc.	Helada	Nebulina	Cielo despejado	Cielo nublado
Enero...	4,3	2,7	2,2	3,1	2,4	3,2	2,9	2,8							14	4
Febrero...	5,1	4,9	3,5	4,5	2,3	3,0	2,8	2,7					3		8	8
Marzo...	4,5	3,3	2,0	3,3	1,7	2,6	2,1	2,1			2				12	2
Abril....	7,3	5,5	4,3	5,7	2,1	2,5	2,5	2,4				5	6		5	8
Mayo....	6,7	4,2	3,4	4,8	2,0	2,7	2,0	2,2				11	10		7	8
Junio...	7,6	6,3	5,2	6,4	2,9	3,0	2,9	2,9		1		10	3		5	15
Julio....	7,4	6,5	6,2	6,7	2,7	3,0	2,7	2,8				9	7		4	16
Agosto...	7,6	6,2	4,7	6,2	2,3	3,1	2,5	2,6			2		7	8	7	14
Septbre.	7,9	8,0	6,2	7,4	3,1	3,1	2,7	3,0			3		5	3	3	17
Octubre.	6,4	4,7	4,1	5,1	2,4	2,9	2,3	2,5			1	1		5	9	11
Novbre..	7,1	6,5	5,1	6,2	2,5	2,9	2,4	2,6						1	3	12
Dicbre...	4,8	6,0	3,9	4,9	2,6	2,9	2,6	2,7							7	6
Año.....	6,4	5,4	4,2	5,3	2,4	2,9	2,5	2,6		1	6	3	47	47	84	121

MESES	FRECUENCIA DE LOS VIENTOS																
	N	NNE	NE	ENE	E	ESE	SE	SSE	S	SSW	SW	WSW	W	WNW	NW	NNW	O
Enero...	5								74		3		8		3		
Febrero...	12								60		1		3		5		3
Marzo...	19								62				2				10
Abril....	36						1		48				2				3
Mayo....	14				1				71				6		1		
Junio...	46				4				39				1				
Julio....	43				1				44				5				
Agosto...	37								40				11		4		1
Septbre.	41								26		3		13	2	5		
Octubre.	20								56		1		10	1	5		
Novbre..	29								43		2		11		5		
Dicbre...	5								78		2		2		6		
Año.....	307				6		1		641		12		74	3	34		17

Latitud S 38° 21'

ISLA MOCHA W

Longitud W. de G. 73° 58'

MESES	TEMPERATURA °C										
	7a	2p	9p	Media	Máxima media	Mínima media	Oscilación diaria	Máxima absoluta	Fecha	Mínima absoluta	Fecha
Enero...	15,1	16,6	15,6	15,7	18,8	12,3	6,5	21,0	22	10,2	13
Febrero...	14,2	15,6	14,9	14,9	18,5	11,2	7,3	20,6	23	8,6	19
Marzo...	14,5	15,5	15,0	15,0	17,5	9,9	7,6	19,8	16	8,0	29,30
Abril...	12,1	13,2	12,4	12,5	14,7	7,6	7,1	16,8	1	5,3	9
Mayo....	10,8	11,5	11,1	11,1	13,5	6,6	6,9	15,6	13	4,6	4
Junio....	9,7	10,4	9,7	9,9		6,4				3,2	5
Julio....	9,0	9,9	9,2	9,3		5,9				4,0	13
Agosto...	9,2	10,9	10,0	10,0		7,1				5,5	18
Septbre.	10,0	10,9	10,1	10,3		6,5				3,5	29
Octubre.	11,0	12,2	11,3	11,5		7,9				5,6	3
Novbre..	12,9	14,3	13,2	13,4		9,6				6,8	12
Dicbre...	15,5	17,0	15,2	15,7		11,6				10,0	13
Año.....	12,0	13,2	12,3	12,5		5,9				3,2	5-VI

MESES	PRESION ATMOSFERICA A 0° y 45° DE LATITUD mm.					HUMEDAD ABSOLUTA mm.				HUMEDAD RELATIVA %				
	Media	Máxima	Fecha	Mínima	Fecha	7a	2p	9p	Media	7a	2p	9p	Media	Mínima
Enero...	762,0	768,3	3	757,9	23	10,7	11,7	11,0	11,1	83	82	83	83	67
Febrero...	61,3	67,5	13	56,3	17	10,8	11,4	11,1	11,1	89	86	88	88	61
Marzo...	61,0	64,7	15,16	56,6	12,14	10,8	11,1	11,0	11,0	87	83	86	85	69
Abril...	61,8	68,2	21	51,0	30	9,0	9,4	9,1	9,2	85	82	84	84	66
Mayo...	64,3	73,2	25	52,8	1	8,3	8,4	8,5	8,4	85	83	85	84	64
Junio....	61,5	68,3	1	48,8	22	8,0	8,3	7,9	8,1	89	88	87	88	73
Julio....	63,5	72,0	2	48,7	26	7,5	7,8	7,6	7,6	87	86	87	86	70
Agosto...	62,9	70,1	14	55,0	11	7,8	8,6	8,1	8,2	89	88	89	89	74
Septbre.	60,6	71,1	10	49,2	8	8,5	8,8	8,3	8,5	92	89	89	90	75
Octubre.	63,6	69,7	6	54,3	2	9,0	9,4	9,1	9,2	92	88	91	90	71
Novbre..	61,8	67,1	24	56,3	14	10,0	10,7	10,2	10,3	90	88	91	90	76
Dicbre...	61,9	65,6	27	56,3	12	11,2	11,7	11,1	11,3	86	81	86	84	64
Año.....	762,2	773,2	25-V	748,7	26-VII	9,3	9,8	9,4	9,5	88	85	87	87	61

ISLA MOCHA W

Altitud 20 m.

MESES	NEBULOSIDAD				FUERZA del VIENTO (0-12)				Evaporación mm.	NUMERO DE DIAS CON						
	7a	2p	9p	Media	7a	2p	9p	Media		Nieve	Granizo	Tem. eléc	Helada	Neblina	Cielo despejado	Cielo nublado
Enero...	6,0	5,0	4,6	5,2	4,3	4,4	4,1	4,2					5	8	9	
Febrero...	5,9	5,1	4,6	5,2	4,2	4,6	4,3	4,4					4	6	8	
Marzo...	5,8	4,9	3,8	4,8	4,1	4,3	4,1	4,2					6	7	5	
Abril....	5,5	5,3	5,1	5,3	3,4	3,4	2,9	3,2			1		3	7	7	
Mayo....	6,4	6,5	4,9	5,9	4,9	4,3	4,6	4,6		2			2	2	8	
Junio....	7,1	6,7	5,9	6,6	4,6	4,7	5,4	4,9			1		5	3	12	
Julio....	6,4	6,6	6,1	6,4	4,5	4,1	4,2	4,3					3	4	14	
Agosto...	6,2	6,0	5,3	5,8	4,0	4,1	4,2	4,1					1	7	10	
Septbre.	7,3	7,5	7,3	7,4	3,7	3,8	4,3	3,9		2			3	2	15	
Octubre.	5,8	4,2	4,1	4,7	4,1	4,0	3,8	4,0					1	7	4	
Novbre..	6,8	6,3	5,6	6,2	2,4	2,8	2,5	2,6					2	2	10	
Dicbre...	5,9	5,4	5,4	5,6	3,1	2,6	2,6	2,8						6	8	
Año.....	6,3	5,8	5,2	5,8	3,9	3,9	3,9	3,9		4	2		35	61	110	

MESES	FRECUENCIA DE LOS VIENTOS																
	N	NNE	NE	ENE	E	ESE	SE	SSE	S	SSW	SW	WSW	W	WNW	NW	NNW	C
Enero...	11	—	1	—	—	—	—	—	59	—	10	—	7	—	2	—	1
Febrero.	17	3	2	—	—	—	—	—	56	—	1	—	—	—	2	—	2
Marzo...	21	2	1	—	—	—	—	—	52	—	—	—	—	—	—	—	13
Abril....	22	2	2	—	—	—	—	—	33	3	9	—	5	—	4	—	8
Mayo....	4	—	1	—	—	—	—	11	2	51	—	8	1	—	10	2	3
Junio....	47	—	4	—	—	—	—	1	3	29	—	—	1	—	—	—	4
Julio....	35	—	5	1	1	—	—	—	34	—	5	—	1	—	3	—	7
Agosto...	26	1	—	—	—	—	—	—	37	5	2	—	4	—	8	—	10
Septbre.	53	—	—	—	—	—	—	—	23	2	4	1	—	—	1	2	4
Octubre.	12	—	2	—	1	—	—	—	54	—	3	—	11	—	—	—	10
Novbre..	29	—	4	—	1	—	—	—	22	—	1	—	6	—	6	—	21
Dicbre...	10	1	—	—	—	—	—	—	45	3	4	2	9	—	4	—	15
Año.....	287	9	22	2	3	—	19	7	495	13	47	4	45	—	40	4	98

CULLINCO

Altitud 377 m.

MESES	NEBULOSIDAD				FUERZA del VIENTO (0-12)				Evaporación mm.	NUMERO DE DIAS CON						
	7a	2p	9p	Media	7a	2p	9p	Media		Nieve	Granizo	Tem. eléc	Helada	Neblina	Cielo despejado	Cielo nublado
Enero...	6,2	4,6	4,1	5,0	2,6	3,5	2,3	2,8					2	6	7	
Febrero...	6,6	5,1	4,6	5,4	2,9	3,2	2,1	2,7					2	1	5	
Marzo...	7,2	3,3	2,6	4,4	3,3	4,6	3,8	3,9						6	5	
Abril....	7,6	6,6	5,9	6,7	3,9	5,5	4,2	4,5				5		1	11	
Mayo....	8,6	5,9	5,2	6,6	3,6	3,7	3,7	3,7				5		1	11	
Junio....	7,9	6,6	6,7	7,1	5,4	5,1	5,6	5,4				6		1	14	
Julio....	7,5	6,3	6,8	6,9	4,4	4,5	4,9	4,6				9	2	2	13	
Agosto...	6,7	6,2	6,6	6,5	3,5	3,3	3,6	3,5				10		3	13	
Septbre.	7,8	7,6	7,6	7,7	4,1	4,6	5,3	4,7				5		3	20	
Octubre.	5,5	5,0	5,4	5,3	2,0	2,3	2,2	2,2						3	8	
Novbre..	7,0	5,7	6,1	6,3	2,5	2,7	2,9	2,7						5	14	
Dicbre...	6,4	4,5	4,4	5,1	2,3	2,2	1,5	2,0						5	4	
Año.....	7,1	5,6	5,5	6,1	3,4	3,7	3,5	3,5				40	6	37	125	

MESES	FRECUENCIA DE LOS VIENTOS																
	N	NNE	NE	ENE	E	ESE	SE	SSE	S	SsW	SW	WSW	W	WNW	NW	NNW	C
Enero...	26	—	2	—	—	—	—	—	65	—	—	—	—	—	—	—	—
Febrero...	41	—	1	—	—	—	—	—	42	—	—	—	—	—	—	—	—
Marzo...	34	—	3	—	—	—	1	—	55	—	—	—	—	—	—	—	—
Abril....	46	—	2	—	6	—	1	—	32	—	—	—	—	—	—	—	—
Mayo....	27	—	—	—	5	—	—	—	61	—	—	—	—	—	—	—	—
Junio....	55	—	2	—	8	—	4	—	21	—	—	—	—	—	—	—	—
Julio....	38	1	7	4	1	3	13	5	17	—	4	—	—	—	—	—	—
Agosto...	34	—	7	2	4	4	9	—	27	—	2	—	—	—	4	—	—
Septbre.	46	—	8	—	10	—	8	—	3	—	4	—	—	—	8	—	—
Octubre.	7	—	3	3	8	1	8	—	54	—	—	—	2	—	7	—	—
Novbre..	36	—	1	—	3	—	—	—	44	—	—	—	1	1	1	—	—
Dicbre...	14	—	—	—	—	—	7	—	66	—	—	—	—	—	—	—	6
Año.....	404	1	36	9	45	8	51	5	487	—	10	—	6	1	20	—	6

Latitud S 38° 26'

LONQUIMAY

Longitud W. de G. 71° 14'

MESES	TEMPERATURA °C										
	7a	2p	9p	Media	Máxima media	Mínima media	Oscilac. diaria	Máxima absoluta	Fecha	Mínima absoluta	Fecha
Enero...	9,0	22,3	13,8	14,7	24,4	5,0	19,4	35,2	21	— 2,1	13
Febrero.	7,5	21,1	13,4	13,8	22,6	4,2	18,4	28,4	14	— 1,6	10
Marzo...	6,1	22,0	14,5	14,3	24,1	3,7	20,4	33,2	7	— 3,2	19
Abril...	2,2	12,4	8,1	7,7	14,7	0,3	14,4	24,4	4	— 4,8	2
Mayo....	—1,8	8,5	5,0	4,2	11,5	—2,8	14,3	18,9	16	—10,6	23
Junio....	—0,8	6,4	3,6	3,2	8,2	—2,3	10,5	14,7	5	—16,9	10
Julio....	—0,2	6,3	2,4	2,7	8,6	—3,0	11,6	14,9	18	— 9,3	13
Agosto..	0,8	8,5	4,7	4,7	11,1	—0,9	12,0	19,2	30	— 6,1	30
Septbre.	1,7	7,5	4,6	4,6	10,1	—0,1	10,2	19,4	30	— 6,6	14
Octubre.	3,6	17,5	8,7	9,6	19,4	—0,5	19,9	28,4	10	— 4,9	17
Novbre..	8,2	18,0	10,6	11,9	20,1	2,8	17,3	31,4	4	— 0,6	12
Dicbre...	9,4	20,3	12,1	13,5	22,3	4,2	18,1	27,2	15	— 1,0	10
Año.....	3,9	14,2	8,5	8,8	16,4	0,9	15,5	35,2	21-I	—16,9	10-VI

MESES	PRESION ATMOSFERICA A 0° y 45 DE LATITUD mm.				HUMEDAD ABSOLUTA mm.				HUMEDAD RELATIVA %					
	Media	Máxima	Fecha	Mínima	Fecha	7a	2p	9p	Media	7a	2p	9p	Media	Mínima
Enero...						7,6	9,8	9,4	8,9	86	50	79	72	30
Febrero.						7,0	9,0	8,6	8,2	89	51	75	72	30
Marzo...						6,5	10,0	9,6	8,7	90	54	77	74	33
Abril....						5,4	6,9	6,8	6,4	95	65	82	81	32
Mayo....						4,0	5,8	5,5	5,1	95	70	83	83	40
Junio....						4,6	5,8	5,4	5,3	94	80	88	87	33
Julio....						3,9	4,6	4,7	4,4	94	63	86	81	40
Agosto..						4,8	6,0	5,7	5,5	95	74	88	86	41
Septbre.						5,0	5,8	5,8	5,5	83	41	69	64	17
Octubre.						6,2	7,2	7,4	6,9	76	51	76	68	21
Novbre..						7,5	8,5	8,0	8,0	84	49	75	69	21
Dicbre...														
Año.....						5,2	6,6	6,4	6,1	82	54	73	70	17

LONQUIMAY

Altitud 970 m.

MESES	NEBULOSIDAD				FUERZA del VIENTO (0-12)				Evaporación mm.	NUMERO DE DIAS CON						
	7a	2p	9p	Media	7a	2p	9p	Media		Nieve	Granizo	Tem. eléc.	Helada	Nebolina	Cielo despejado	Cielo nublado
Enero...	4,0	4,1	3,2	3,8	0,3	1,2	0,2	0,6	82,7	—	—	2	4	10	13	3
Febrero.	4,6	4,0	4,3	4,3	0,1	1,1	0,3	0,5	64,3	—	—	2	7	9	8	3
Marzo..	6,5	3,6	3,2	4,4	0,1	0,6	0,1	0,3	71,3	—	—	5	10	20	5	4
Abril....	7,9	5,5	5,4	6,3	0,2	0,7	0,2	0,4	33,3	1	—	—	16	14	4	11
Mayo....	6,3	3,9	3,5	4,6	0,1	0,3	0,2	0,2	21,0	4	1	—	18	12	8	6
Junio...	6,8	7,1	6,4	6,8	0,1	0,3	0,1	0,2	18,1	3	—	—	17	6	6	16
Julio....	6,0	5,4	5,4	5,6	0,1	0,4	0,1	0,2	20,6	6	—	—	24	7	6	9
Agosto..	7,1	5,8	6,0	6,3	0,3	0,5	0,2	0,3	20,8	5	1	—	17	6	5	15
Septbre.	7,5	8,3	7,7	7,8	1,3	1,0	0,2	0,5	22,4	8	2	2	10	1	—	19
Octubre.	2,1	4,2	3,7	3,3	1,1	1,2	0,2	0,5	48,0	—	—	3	22	—	14	3
Novbre..	4,5	5,4	5,3	5,1	0,2	0,9	0,1	0,4	39,6	—	—	1	5	2	8	9
Dicbre...	4,1	5,1	4,7	4,6	0,3	1,3	0,2	0,6	50,2	—	—	2	7	5	7	6
Año.....	5,6	5,2	4,9	5,2	0,2	0,8	0,2	0,4	492,3	27	4	17	157	92	84	104

MESES	FRECUENCIA DE LOS VIENTOS																
	N	NNE	NE	ENE	E	ESE	SE	SSE	S	SSW	SW	WSW	W	WNW	NW	NNW	C
Enero...	—	—	4	1	—	—	—	—	2	7	24	3	—	—	—	—	47
Febrero.	2	—	1	—	—	—	—	—	3	9	11	5	2	1	1	—	49
Marzo...	1	2	—	—	—	—	—	—	2	1	8	5	—	—	—	—	74
Abril....	—	—	—	—	—	—	—	—	1	3	14	3	4	3	3	—	59
Mayo....	—	—	—	—	—	—	—	—	—	—	8	6	3	—	—	—	76
Junio....	—	—	—	—	—	—	—	—	—	3	3	1	1	5	1	—	76
Julio....	1	1	1	—	—	—	—	—	—	—	4	2	1	1	7	—	75
Agosto..	3	—	—	—	—	—	—	—	—	4	4	2	10	1	4	—	65
Septbre.	—	1	—	—	—	—	—	—	—	6	9	4	6	5	3	—	56
Octubre.	1	2	5	1	—	—	—	—	1	3	9	3	5	3	2	2	56
Novbre..	1	—	3	—	—	—	—	—	1	5	5	7	2	1	5	—	60
Dicbre...	—	—	—	—	—	—	—	—	1	13	21	2	2	1	2	—	51
Año.....	9	6	14	2	—	—	—	—	11	54	120	48	36	21	28	2	744

Latitud S. 38° 45'

TEMUCO

Longitud W. de G. 72° 38'

MESES	TEMPERATURA °C										
	7a	2p	9p	Media	Máxima media	Mínima media	Oscilac. diaria	Máxima absoluta	Fecha	Mínima absoluta	Fecha
Enero...	13,2	24,3	14,8	16,8	25,2	11,1	14,1	32,7	21	5,5	13
Febrero...	11,4	22,6	14,2	15,6	23,8	9,6	14,2	31,9	1	6,2	8
Marzo...	11,3	22,2	14,2	15,5	23,1	10,0	13,1	32,1	7	2,1	23
Abril...	7,3	15,1	10,3	10,8	16,3	5,5	10,8	20,0	3	0,0	varias
Mayo...	5,3	11,9	7,6	8,1	12,7	4,2	8,5	20,6	5	-3,0	23
Junio...	5,8	10,9	8,0	8,2	11,9	4,5	7,4	16,6	28	-3,0	20
Julio...	4,8	10,3	6,9	7,2	11,3	3,5	7,8	19,0	18	-3,0	12
Agosto...	5,0	11,8	8,2	8,3	12,9	4,0	8,9	21,0	25	-0,5	varias
Septbre...	7,3	13,0	9,3	9,7	13,8	6,0	7,8	20,0	30	-0,5	14,26
Octubre...	8,5	17,8	10,9	12,0	19,1	6,3	12,8	27,0	31	3,0	7,8
Novbre...	11,1	18,7	12,7	13,8	20,0	8,3	11,7	25,0	3,28	2,0	18
Dicbre...	12,6	21,2	14,2	15,6	22,4	9,4	13,0	26,5	15	4,0	10
Año.....	8,6	16,6	11,0	11,8	17,7	6,9	10,8	32,7	21-1	-3,0	varias

MESES	PRESION ATMOSFERICA A 0° y 45° DE LATITUD mm.					HUMEDAD ABSOLUTA mm				HUMEDAD RELATIVA %				
	Media	Máxima	Fecha	Mínima	Fecha	7a	2p	9p	Media	7a	2p	9p	Media	Mínima
Enero...	749,1	755,2	25	743,7	16,31	9,9	10,7	9,6	10,1	86	48	76	70	27
Febrero...	48,7	56,3	13	42,5	1	9,3	11,4	10,1	10,3	91	58	83	77	33
Marzo...	47,9	52,7	16,17	43,1	8	9,4	11,2	10,4	10,3	92	57	85	78	31
Abril...	50,7	57,7	3	41,2	30	7,2	8,7	8,1	8,0	92	68	85	82	50
Mayo...	53,1	63,3	25	42,8	7	6,2	8,1	6,8	7,0	90	77	87	85	53
Junio...	50,6	59,6	1	40,1	24	6,2	7,2	6,8	6,7	87	74	83	81	35
Julio...	52,1	60,4	2	39,2	26	5,6	6,7	6,4	6,2	85	71	84	80	28
Agosto...	51,6	58,0	27	43,5	10,11	6,0	7,2	6,5	6,6	89	70	79	79	39
Septbre...	49,6	60,1	13	37,1	8	7,1	7,4	7,2	7,2	89	68	80	79	39
Octubre...	51,7	58,6	6	41,6	2	7,1	8,0	7,6	7,6	86	53	78	72	30
Novbre...	50,2	57,6	17	45,3	14	8,7	9,2	8,9	8,9	87	57	81	75	34
Dicbre...	49,0	54,9	10	43,3	11	9,8	10,6	9,4	9,9	89	57	77	74	33
Año.....	750,5	763,3	25-V	737,1	8-IX	7,7	8,9	8,1	8,2	89	63	81	78	27

TEMUCO

Altitud 110 m.

Handwritten notes:
 Hail - 2 times
 Fog - 3 times

MESES	NEBULOSIDAD				FUERZA del VIENTO (0-12)				Evaporación mm	NÚMERO DE DÍAS CON						
	7a	2p	9p	Media	7a	2p	9p	Media		Nieve	Granizo	Tem. eléc.	Helada	Neblina	Cielo despejado	Cielo nublado
Enero...	6,5	4,6	4,2	5,1	1,1	2,4	1,8	1,8	64,3	—	—	—	—	7	5	7
Febrero...	6,7	5,6	3,4	5,2	0,9	1,4	1,5	1,3	44,3	—	—	—	—	6	3	5
Marzo...	7,3	4,6	3,8	5,2	0,5	1,0	1,2	0,9	25,0	—	—	2	—	8	7	8
Abril...	7,9	6,3	5,4	6,5	0,7	1,0	0,8	0,8	14,0	—	—	—	3	7	3	12
Mayo...	6,9	6,1	4,6	5,9	0,4	0,9	0,4	0,6	17,2	—	—	—	9	9	5	12
Junio...	7,6	6,8	6,0	6,8	1,2	1,1	1,4	1,2	16,8	1	1	—	9	4	4	16
Julio...	7,5	6,0	5,9	6,5	1,1	0,9	0,9	1,0	18,5	—	1	—	10	5	4	9
Agosto...	6,9	6,9	5,4	6,4	1,0	0,9	1,1	1,0	20,8	—	—	—	10	2	6	14
Septbre...	7,9	8,2	6,2	7,4	0,6	0,6	0,7	0,6	27,1	—	—	—	7	—	1	16
Octubre...	4,7	4,3	3,3	4,1	0,4	0,7	1,1	0,7	25,6	—	—	1	—	5	12	5
Novbre...	7,7	6,6	5,7	6,7	0,5	1,7	0,9	1,0	23,6	—	—	—	—	5	3	14
Dicbre...	6,2	6,3	5,0	5,8	0,5	1,1	1,3	1,0	34,8	—	—	—	—	1	4	9
Año...	6,9	6,0	4,9	5,9	0,7	1,1	1,1	1,0	332,0	1	2	3	48	59	57	127

MESES	FRECUENCIA DE LOS VIENTOS																
	N	NNE	NE	ENE	E	ESE	SE	SSE	S	SSW	SW	WSW	W	WNW	NW	NNW	C
Enero...	—	—	—	3	1	—	—	—	—	2	2	13	34	25	2	—	11
Febrero...	1	2	3	2	—	—	—	—	1	—	1	2	24	16	5	—	27
Marzo...	3	—	8	—	—	—	—	—	1	—	5	9	19	10	7	—	31
Abril...	4	4	12	2	1	—	—	—	1	—	4	4	16	6	2	—	34
Mayo...	2	2	5	—	3	—	1	—	1	—	2	2	13	14	—	—	48
Junio...	4	1	3	—	4	—	1	—	1	—	4	1	7	2	7	1	26
Julio...	1	4	20	—	3	—	—	—	—	—	5	—	7	—	6	4	43
Agosto...	3	3	20	1	—	—	—	—	—	—	3	—	8	—	10	1	44
Septbre...	4	5	14	—	—	—	—	—	2	—	—	—	—	—	10	1	54
Octubre...	—	4	20	—	6	—	—	—	—	—	1	—	6	—	13	2	41
Novbre...	2	5	4	—	1	—	—	—	1	—	1	—	29	—	5	1	41
Dicbre...	—	—	5	—	—	—	—	—	—	—	2	—	34	—	3	7	42
Año...	24	30	142	8	19	—	2	—	8	2	30	31	197	73	70	17	442

PUERTO DOMINGUEZ

Altitud 5 m.

MESES	NEBULOSIDAD				FUERZA del VIENTO (0-12)				Evaporación mm.	NUMERO DE DIAS CON						
	7a	2p	9p	Media	7a	2p	9p	Media		Nieve	Granizo	Tem. eléc	Helada	Nebulina	Cielo despejado	Cielo nublado
Enero...	7,8	4,9	5,0	5,9	1,4	4,5	1,8	2,6					7	3	7	
Febrero	6,3	5,3	5,3	5,6	1,3	3,6	1,5	2,1			1		3	4	8	
Marzo...	6,6	5,2	5,3	5,7	1,4	3,8	1,8	2,3			2		8	4	10	
Abril...	6,4	5,9	5,4	5,9	1,5	3,0	1,8	2,1			1	5	1	5	8	
Mayo...	6,1	5,4	5,1	5,5	1,1	2,7	1,9	1,9				7	2	4	7	
Junio...	6,7	7,0	6,8	6,8	2,1	2,5	2,0	2,2		1	1	8	3	5	17	
Julio...	6,9	6,9	6,5	6,8	2,3	2,9	2,2	2,4				7	2	4	15	
Agosto..	6,8	6,5	6,4	6,6	1,8	3,2	2,2	2,4			1	10	1	2	12	
Septbre.	7,8	7,4	7,8	7,7	2,7	4,1	3,0	3,3						1	14	
Octubre.	6,3	5,8	4,5	5,6	1,3	3,9	1,6	2,3			1	2		7	11	
Novbre..	7,3	7,4	6,8	7,2	2,3	3,6	2,0	2,6					3	1	13	
Dicbre..	6,5	6,5	4,9	5,9	2,1	3,5	2,2	2,6							10	
Año.. ...	6,8	6,2	5,8	6,3	1,8	3,4	2,0	2,4		1		7	39	30	40	132

MESES	FRECUENCIA DE LOS VIENTOS																
	N	NNE	NE	ENE	E	ESE	SE	SSE	S	SSW	SW	WSW	W	WNW	NW	NNW	C
Enero...	1	—	3	—	14	—	2	—	21	—	12	—	22	—	8	—	10
Febrero.	4	—	5	—	22	—	6	—	20	—	10	—	4	—	6	—	7
Marzo...	1	—	5	—	14	—	4	—	36	—	9	—	8	—	9	—	7
Abril...	8	—	4	—	19	—	7	—	14	—	8	—	9	—	11	—	7
Mayo...	2	—	—	—	26	—	3	—	17	—	5	—	6	—	3	—	1
Junio...	16	—	8	—	25	—	—	—	4	—	1	—	8	—	15	—	4
Julio....	17	—	8	—	29	—	2	—	11	—	2	—	6	—	17	—	1
Agosto..	13	—	2	—	22	—	—	—	18	—	4	—	7	—	20	—	7
Septbre.	15	—	1	—	2	—	—	—	7	—	8	—	9	—	35	—	4
Octubre.	—	—	1	—	2	—	—	—	31	—	12	—	20	—	9	—	18
Novbre..	1	—	1	—	3	—	1	—	16	—	18	—	12	—	32	—	6
Dicbre..	—	—	—	—	4	—	1	—	30	—	14	—	20	—	9	—	6
Año.. ...	78	—	38	—	182	—	26	—	225	—	103	—	131	—	174	—	78

Latitud S. 39° 48'

VALDIVIA

Longitud W. de G. 73° 14'

MESES	TEMPERATURA °C										
	7a	2p	9p	Media	Máxima media	Mínima media	Oscilac. diaria	Máxima absoluta	Fecha	Mínima absoluta	Fecha
Enero...	14,1	21,2	15,7	16,7	22,5	10,7	11,8	31,6	30	6,0	13,26
Febrero...	12,6	20,3	14,4	15,4	21,6	10,1	11,5	28,5	1	5,5	12
Marzo...	12,0	19,5	14,2	15,0	21,4	9,9	11,5	30,3	7	3,2	24
Abril...	7,7	14,6	9,8	10,5	15,7	5,8	9,9	18,9	11	1,4	22
Mayo...	5,6	11,8	7,4	8,0	13,0	4,1	8,9	18,0	6	-2,9	22
Junio...	6,1	10,4	7,7	7,9	11,5	4,8	6,7	15,4	29	-3,9	20
Julio....	4,9	9,8	6,8	7,1	11,3	3,5	7,8	19,0	18	-2,0	11,12
Agosto...	5,7	11,6	7,7	8,2	13,0	4,3	8,7	17,0	18	-1,0	14
Septbre.	7,2	11,8	8,9	9,2	13,1	5,5	7,6	16,0	varias	-1,6	14
Octubre.	10,2	16,7	10,9	12,2	18,1	6,7	11,4	23,6	31	3,2	29
Novbre..	12,7	17,5	12,9	14,0	19,4	9,1	10,3	30,2	3	4,6	17
Dicbre...	14,0	18,7	14,0	15,2	20,4	9,7	10,7	23,2	15	4,7	23
Año.....	9,4	15,3	10,8	11,6	16,7	7,0	9,7	31,6	30-I	-3,9	20-VI

MESES	PRESION ATMOSFERICA A 0° y 45° DE LATITUD mm.					HUMEDAD ABSOLUTA mm.				HUMEDAD RELATIVA %				
	Media	Máxima	Fecha	Mínima	Fecha	7a	2p	9p	Media	7a	2p	9p	Media	Mínima
Enero...	761,7	767,6	4,26	757,5	1	10,5	11,5	10,8	10,9	87	62	81	77	35
Febrero...	61,0	68,2	13	57,5	1,17	9,9	11,5	10,3	10,6	90	65	83	79	43
Marzo...	61,1	66,0	18	56,4	12	9,8	11,8	10,5	10,5	92	67	86	82	49
Abril....	61,5	68,6	21	50,8	30	7,6	9,1	8,4	8,4	92	74	92	86	48
Mayo...	64,9	74,2	25	52,5	1	6,7	7,6	7,2	7,2	95	73	92	87	48
Junio....	62,1	70,4	1	50,4	22,24	6,7	7,4	7,2	7,1	92	77	91	87	42
Julio....	64,1	72,8	2	49,8	26	6,3	7,6	6,8	6,9	94	83	90	89	53
Agosto...	63,0	71,7	14	54,7	10	6,5	6,5	6,7	6,6	93	64	84	80	37
Septbre.	60,6	71,4	27	47,9	8	7,0	6,8	7,2	7,0	89	66	83	79	32
Octubre.	63,9	70,8	6	52,1	2	7,2	7,0	6,6	6,9	78	50	68	65	27
Novbre..	61,7	67,0	24,25	56,0	15	8,6	8,4	8,0	8,3	79	57	73	70	32
Dicbre...	61,5	66,3	10	55,9	30	9,6	10,2	10,4	10,1	80	65	87	77	47
Año.....	762,3	774,2	25-V	747,9	8-IX	8,0	8,8	8,3	8,4	88	67	84	80	27

VALDIVIA

Altitud 9 m.

MESES	NEBULOSIDAD				FUERZA del VIENTO (0-12)				Evaporación mm.	NUMERO DE DIAS CON							
	7a	2p	9p	Media	7a	2p	9p	Media		Nieve	Granizo	Tem. eléc	Helada	Neblina	Cielo despejado	Cielo nublado	
Enero..	5,6	4,2	3,8	4,5	1,3	1,3	1,2	1,3	49,8	—	—	—	—	—	—	11	9
Febrero.	6,7	5,1	3,7	5,2	1,2	0,8	0,8	0,9	35,1	—	—	—	—	—	7	8	
Marzo...	7,5	5,8	3,7	5,7	1,0	0,9	1,0	1,0	31,3	—	—	—	—	—	6	11	
Abril...	8,1	7,7	6,3	7,4	1,3	1,0	1,1	1,1	11,7	—	—	—	—	—	2	14	
Mayo....	8,8	6,8	5,0	6,9	1,1	1,1	1,0	1,1	10,5	—	—	—	—	—	3	13	
Junio....	8,3	7,4	6,4	7,4	1,7	1,8	1,6	1,7	—	—	—	3	4	4	4	15	
Julio....	8,2	7,4	5,1	6,9	2,1	2,5	2,1	2,2	9,4	—	—	4	4	2	2	13	
Agosto..	7,8	6,6	5,9	6,8	2,5	3,1	2,5	2,7	18,9	—	2	2	5	4	4	17	
Septbre.	8,7	7,5	7,5	7,9	2,1	2,3	2,5	2,3	12,3	—	—	—	3	—	—	18	
Octubre	5,7	5,1	3,7	4,8	1,7	2,0	1,9	1,9	27,4	—	—	—	—	9	7		
Novbre..	7,4	6,6	5,4	6,5	1,6	2,3	1,6	1,8	29,2	—	1	—	—	4	12		
Dicbre..	6,8	6,6	4,8	6,1	1,4	1,8	1,5	1,6	37,8	—	—	—	2	4	12		
Año.....	7,4	6,4	5,1	6,3	1,5	1,7	1,5	1,6	—	—	2	1	9	18	56	150	

MESES	FRECUENCIA DE LOS VIENTOS																
	N	NNE	NE	ENE	E	ESE	SE	SSE	S	SSW	SW	WSW	W	WNW	NW	NNW	C
Enero...	31	—	3	—	3	—	4	—	33	—	2	—	—	—	—	—	17
Febrero.	31	—	2	—	—	—	8	—	22	—	5	—	—	—	—	—	16
Marzo...	22	—	6	—	2	—	4	—	30	—	10	—	—	—	—	—	19
Abril...	29	—	5	—	3	—	4	—	28	—	4	—	—	—	—	—	17
Mayo....	40	—	3	—	1	—	2	—	16	—	1	—	4	—	5	—	21
Junio....	17	—	1	—	—	—	—	—	1	—	6	—	—	—	—	—	5
Julio....	35	—	7	—	2	—	15	—	10	—	15	—	—	—	2	—	7
Agosto..	27	1	4	—	14	—	10	3	13	—	10	—	1	—	—	—	10
Septbre.	38	—	10	—	4	—	14	—	9	—	5	—	—	—	1	—	9
Octubre	14	—	4	—	14	—	12	—	30	—	16	—	—	—	—	—	3
Novbre..	32	—	12	—	8	—	6	1	20	—	2	—	—	—	—	—	9
Dicbre..	14	—	14	—	30	—	18	—	9	—	1	—	1	—	—	—	6
Año.....	330	1	71	—	81	—	97	4	221	—	77	—	6	—	8	—	139

Latitud S 40° 01'

PUNTA GALERA

Longitud W. de G. 73° 14'

MESES	TEMPERATURA °C										
	7a	2p	9p	Media	Máxima media	Mínima media	Oscilac. diaria	Máxima absoluta	Fecha	Mínima absoluta	Fecha
Enero...	13,0	15,2	13,7	13,9	16,2	10,7	5,5	21,2	23	8,0	26
Febrero...	12,6	15,0	13,9	13,8	15,9	10,6	5,3	18,0	4,5	7,4	10
Marzo...	12,6	14,4	13,4	13,4	15,3	10,6	4,7	20,2	9	7,6	22
Abril....	10,3	12,3	11,2	11,2	13,3	8,6	4,7	14,8	30	5,8	22
Mayo....	8,3	10,5	9,4	9,4	11,4	6,7	4,7	14,0	4,6	2,4	22
Junio....	7,8	9,7	8,8	8,8	10,6	6,2	4,4	12,6	24	2,8	17
Julio....	8,0	9,6	8,4	8,6	10,3	6,1	4,2	15,2	18	1,4	15
Agosto..	7,6	9,8	8,5	8,6	10,5	5,9	4,6	12,2	19	2,8	8
Septbre..	8,5	10,5	9,6	9,6	11,4	6,7	4,7	14,0	19	3,0	13,27
Octubre..	10,0	12,2	11,4	11,2	13,1	8,4	4,7	16,8	12	5,0	16
Novbre..	12,2	14,1	12,7	12,9	14,9	10,2	4,7	18,6	7	6,4	25
Dicbre...	13,4	15,9	14,2	14,4	16,9	11,4	5,5	20,0	16,24	8,8	20
Año....	10,4	12,4	11,3	11,4	13,3	8,5	4,8	21,2	23-I	1,4	15-VI

MESES	PRESION ATMOSFERICA A 0° y 45 DE LATITUD mm.					HUMEDAD ABSOLUTA mm.				HUMEDAD RELATIVA %				
	Media	Máxima	Fecha	Mínima	Fecha	7a	2p	9p	Media	7a	2p	9p	Media	Mínima
Enero...	758,8	764,0	25	752,9	23	10,4	11,7	10,8	11,0	92	90	92	91	64
Febrero..	58,2	65,0	13	53,7	19	10,2	11,7	11,0	11,0	93	92	93	93	85
Marzo...	58,3	63,0	15	52,2	12	10,4	11,5	10,9	10,9	94	92	93	93	82
Abril....	58,5	65,5	21	46,7	30	8,6	9,8	9,1	9,2	92	92	91	92	79
Mayo....	61,6	71,0	31	48,8	1	7,6	8,6	8,2	8,1	92	90	92	91	74
Junio....	58,4	67,8	1	46,1	24	7,6	8,3	7,9	7,9	93	92	92	92	80
Julio....	60,4	69,7	2	42,3	26	7,4	8,1	7,6	7,7	92	90	91	91	79
Agosto..	59,6	68,4	14	50,4	10	7,4	8,4	7,7	7,8	93	91	93	92	85
Septbre..	57,4	68,0	10	47,4	24	7,9	8,8	8,3	8,3	93	92	92	92	84
Octubre..	60,9	67,5	6	47,5	2	8,4	9,6	9,1	9,0	91	91	91	91	80
Novbre..	58,7	64,8	24	52,0	14	9,8	11,0	10,1	10,3	92	92	93	92	85
Dicbre...	58,7	64,3	10	51,6	30	10,5	12,4	11,1	11,3	91	92	92	92	87
Año.....	759,1	771,0	31-V	742,3	26-VII	8,9	10,0	9,3	9,4	92	91	92	92	64

PUNTA GALERA

Altitud 40 m.

MESES	NEBULOSIDAD				FUERZA del VIENTO (0-12)				Evaporación mm.	NUMERO DE DIAS CON						
	7a	2p	9p	Media	7a	2p	9p	Media		Nieve	Granizo	Tem. eléc.	Helada	Nebolina	Cielo despejado	Cielo nublado
Enero...	6,2	5,9	4,5	5,5	1,4	1,8	1,8	1,7					13	9	12	
Febrero...	7,6	6,4	4,7	6,2	1,2	1,8	1,6	1,5					11	3	11	
Marzo...	7,0	6,5	4,0	5,8	1,0	2,2	1,7	1,6			2		13	8	13	
Abril...	7,2	6,7	6,0	6,6	1,7	1,8	1,9	1,8		1			10	2	10	
Mayo...	6,0	5,9	5,2	5,7	1,6	2,1	1,3	1,7			1	3	16	5	11	
Junio...	7,1	7,3	6,4	6,9	2,0	2,4	2,3	2,2		2	1	9	16	5	16	
Julio...	7,4	6,9	6,3	6,9	2,1	2,6	1,9	2,2		3		5	9	5	16	
Agosto...	7,2	6,2	5,2	6,2	1,9	2,7	2,4	2,3		4		5	13	8	14	
Septbre...	8,7	8,4	7,9	8,3	2,7	2,9	3,0	2,9		2	1	1	18		21	
Octubre...	5,2	5,1	3,9	4,7	1,1	2,5	2,1	1,9				1	3	12	8	
Novbre...	7,7	7,5	6,6	7,3	1,3	2,0	1,5	1,6			2		11	2	15	
Dicbre...	6,7	6,2	5,9	6,3	1,0	1,5	1,5	1,3			1		8	3	12	
Año.....	7,0	6,5	5,6	6,4	1,5	2,2	1,9	1,9			12	8	24	141	62	159

MESES	FRECUENCIA DE LOS VIENTOS																
	N	NNE	NE	ENE	E	ESE	SE	SSE	S	SSW	SW	WSW	W	WNW	NW	NNW	O
Enero...	14	—	1	—	2	—	5	3	35	1	14	2	3	—	3	—	10
Febrero...	19	2	3	—	1	—	14	1	16	1	8	1	1	—	3	—	14
Marzo...	20	1	5	—	1	—	8	1	24	4	7	—	—	—	4	—	18
Abril...	25	2	3	2	11	—	2	3	6	2	6	2	4	2	5	2	13
Mayo...	9	3	4	1	7	3	5	—	10	2	15	—	5	1	4	1	23
Junio...	31	8	6	—	7	—	1	—	5	—	2	1	2	1	6	2	18
Julio...	29	—	10	1	7	—	3	1	11	1	3	—	4	2	10	—	11
Agosto...	13	2	4	—	5	1	6	2	5	4	15	4	5	—	13	3	11
Septbre...	34	1	2	3	3	—	6	—	10	—	5	1	1	—	17	5	2
Octubre...	12	4	1	—	1	—	3	3	27	6	11	1	8	—	4	3	9
Novbre...	15	2	3	—	2	—	—	2	11	1	7	—	10	2	13	8	14
Dicbre...	13	1	—	—	1	—	5	1	21	1	14	1	5	—	5	—	25
Año.....	234	26	42	7	48	4	58	17	181	23	107	13	48	8	87	24	168

RIO BUENO

Altitud 58 m.

MESES	NEBULOSIDAD				FUERZA del VIENTO (0-12)				Evaporación mm	NUMERO DE DIAS CON						
	7a	2p	9p	Media	7a	2p	9p	Media		Nieve	Granizo	Tem. eléc.	Helada	Neblina	Cielo despejado	Cielo nublado
Enero...	7,0	4,9	4,4	5,4	1,4	2,5	1,0	1,6							2	5
Febrero.	6,7	5,8	4,7	5,7	1,5	2,2	1,1	1,6							3	9
Marzo...	8,2	5,2	4,0	5,8	1,2	1,7	1,2	1,4			1			2	2	10
Abril....	8,3	6,9	6,3	7,2	1,4	1,8	1,3	1,5				1	5			12
Mayo....	8,8	6,6	5,9	7,1	1,2	1,7	0,9	1,2				1	7			14
Junio....	9,0	7,8	7,5	8,1	1,3	1,8	1,6	1,6				2	4			20
Julio....	8,7	6,8	6,2	7,2	1,3	1,9	1,4	1,5		1		2	6			13
Agosto...	8,5	6,0	5,1	6,5	1,2	1,9	1,5	1,5				3	10	2		12
Septbre.	8,4	6,5	7,1	7,3	1,8	2,3	1,7	1,9				3				15
Octubre.	7,0	5,0	4,0	5,3	1,2	2,1	1,6	1,6					1	4		7
Novbre..	8,1	5,9	6,0	6,7	1,8	2,1	1,4	1,8						1		13
Dicbre...	6,8	5,4	6,3	6,2	1,3	1,8	1,2	1,5			1			3		11
Año.....	7,9	6,1	5,6	6,5	1,3	1,9	1,3	1,5			1	2	12	35	17	141

MESES	FRECUENCIA DE LOS VIENTOS																
	N	NNE	NE	ENE	E	ESE	SE	SSE	S	SSW	SW	WSW	W	WNW	NW	NNW	O
Enero...	5	—	2	—	5	—	22	—	16	—	14	1	12	—	10	—	6
Febrero.	11	—	1	—	5	—	16	3	10	—	14	—	5	—	10	2	7
Marzo...	12	—	1	—	5	—	31	—	13	2	6	—	3	—	10	1	9
Abril....	22	1	4	—	1	—	4	—	4	—	25	—	11	—	10	—	8
Mayo....	9	—	4	—	4	—	24	2	8	—	6	—	11	—	10	—	15
Junio....	19	—	15	—	—	—	8	1	6	—	19	—	3	—	8	—	11
Julio....	20	—	22	—	7	—	11	—	1	—	1	—	1	—	16	—	14
Agosto..	22	—	6	—	1	—	13	—	8	—	11	—	1	—	17	—	14
Septbre.	39	—	4	—	1	—	6	—	4	—	7	—	2	—	15	—	12
Octubre.	15	—	3	—	—	—	6	—	36	—	9	—	5	—	10	—	9
Novbre..	27	—	1	—	—	—	6	—	18	—	4	—	5	—	20	—	9
Dicbre...	28	—	1	—	6	—	6	—	20	—	4	—	7	—	8	—	13
Año.....	229	1	64	—	35	—	153	6	144	2	120	1	66	—	144	3	127

Latitud S 41° 07'

FRUTILLAR

Longitud W. de G. 72° 59'

MESES	TEMPERATURA °C										
	7a	2p	9p	Media	Máxima media	Mínima media	Oscilación diaria	Máxima absoluta	Fecha	Mínima absoluta	Fecha
Enero...	13,6	18,3	13,0	14,5	19,7	8,9	10,8	26,1	21	5,2	12
Febrero...	14,4	17,7	12,9	14,4	19,3	9,2	10,1	26,5	1	4,9	12
Marzo...	12,8	16,9	12,5	13,7	18,2	8,6	9,6	24,7	8	4,6	23
Abril...	8,9	12,7	9,1	10,0	13,6	5,1	8,5	16,6	30	2,3	26
Mayo...	6,0	10,0	6,9	7,4	10,5	3,5	7,0	17,9	5	-1,1	22
Junio...	6,3	9,0	6,6	7,1	9,8	3,6	6,2	14,5	28	-2,3	20
Julio....	5,9	8,8	6,2	6,7	9,6	3,0	6,6	14,0	16	-1,0	14
Agosto...	5,3	9,4	6,4	6,9	10,4	2,5	7,9	14,1	19	-1,2	8
Septbre..	7,2	10,4	7,7	8,2	11,7	4,2	7,5	16,5	30	-1,5	14
Octubre..	9,3	13,3	9,1	10,2	14,6	5,2	9,4	19,6	19	1,9	16
Novbre..	11,5	15,1	10,8	12,1	16,7	7,0	9,7	26,4	4	3,8	17
Dicbre...	13,4	16,7	12,0	13,5	18,2	8,1	10,1	23,5	15	5,3	10
Año.....	9,6	13,2	9,4	10,4	14,4	5,7	8,7	26,5	1-II	-2,3	20-VI

MESES	PRESION ATMOSFERICA A 0° y 45° DE LATITUD mm.					HUMEDAD ABSOLUTA mm.				HUMEDAD RELATIVA %				
	Media	Máxima	Fecha	Mínima	Fecha	7a	2p	9p	Media	7a	2p	9p	Media	Mínima
Enero...	753,7	759,5	25	747,8	23	9,9	10,2	9,1	9,7	84	65	81	77	38
Febrero..	53,2	60,6	13	47,9	19	9,8	10,2	9,0	9,7	79	67	80	75	51
Marzo...	53,8	59,9	15	46,8	12	9,9	10,6	9,6	10,0	89	73	86	83	51
Abril....	53,2	60,9	11	41,3	30	8,0	8,1	7,9	8,0	93	73	90	85	51
Mayo...	56,8	66,4	31	43,8	1	6,7	6,9	6,9	6,8	94	75	91	87	52
Junio....	53,8	63,4	1	40,8	22	6,5	7,0	6,6	6,7	89	80	88	85	40
Julio....	55,9	66,4	4	37,3	26	5,9	6,3	6,0	6,1	84	75	85	81	40
Agosto...	54,3	64,0	14	44,0	4,10	6,2	6,4	6,3	6,3	91	72	86	83	51
Septbre..	51,4	63,0	27	37,5	8	6,9	6,9	6,8	6,9	89	73	85	82	46
Octubre..	56,2	63,8	16	42,9	2	7,4	7,6	6,9	7,3	85	67	79	77	36
Novbre..	53,3	61,0	24	46,0	15	8,9	9,4	8,2	8,8	87	73	84	81	38
Dicbre...	53,2	57,9	6	45,5	30	9,6	9,6	8,8	9,3	82	67	83	77	51
Año.....	754,1	766,4	31-V 4-VII	737,3	26-VII	8,0	8,3	7,7	8,0	87	72	84	81	36

FRUTILLAR

Altitud 139 m.

MESES	NEBULOSIDAD				FUERZA del VIENTO (0-12)				Evaporación mm.	NUMERO DE DIAS CON						
	7a	2p	9p	Media	7a	2p	9p	Media		Nieve	Granizo	Tem. eléc	Helada	Nebolina	Cielo despejado	Cielo nublado
Enero...	8,0	6,8	4,6	6,5	1,1	1,8	0,8	1,2	29,7	—	—	1	—	3	2	12
Febrero...	7,5	7,5	6,4	7,1	1,4	1,8	0,9	1,4	23,3	—	—	—	—	—	1	11
Marzo...	8,6	6,5	4,6	6,5	1,3	1,6	1,1	1,3	20,0	—	—	—	—	4	3	10
Abril...	8,2	8,7	6,8	7,9	1,4	1,5	1,2	1,4	11,8	—	—	—	1	—	—	19
Mayo...	8,6	7,6	7,0	7,7	1,0	1,3	0,7	1,0	13,1	—	—	—	4	2	1	18
Junio...	8,5	7,6	7,4	7,8	1,1	1,1	1,0	1,1	15,1	—	1	—	7	1	2	19
Julio.....	8,2	7,5	5,6	7,1	1,1	1,2	1,0	1,1	19,2	—	1	—	5	1	1	13
Agosto...	6,8	6,8	5,4	6,3	1,0	1,7	1,2	1,3	18,3	—	1	—	10	—	6	15
Septbre..	8,6	8,7	7,2	8,2	1,3	2,1	1,5	1,6	17,0	1	6	—	5	—	—	20
Octubre..	7,4	6,1	3,5	5,7	0,9	1,4	1,1	1,1	30,9	—	1	—	—	—	3	9
Novbre..	8,3	7,3	5,4	7,0	1,3	1,7	0,9	1,3	20,1	—	5	—	—	—	3	16
Dicbre...	7,5	7,8	5,4	6,9	1,1	1,3	0,4	0,9	29,1	—	—	—	—	—	1	16
Año.....	8,0	7,4	5,8	7,1	1,2	1,5	1,0	1,2	247,6	1	15	1	32	11	23	178

MESES	FRECUENCIA DE LOS VIENTOS																
	N	NNE	NE	ENE	E	ESE	SE	SSE	S	SSW	SW	WSW	W	WNW	NW	NNW	C
Enero...	16	—	4	—	1	—	1	—	15	—	16	—	10	—	6	—	24
Febrero...	24	—	3	—	5	—	2	—	6	—	10	—	14	—	1	—	19
Marzo...	23	—	5	—	7	—	2	—	21	—	10	—	8	—	2	—	15
Abril...	49	—	1	—	2	—	—	—	4	—	3	—	4	—	10	—	17
Mayo...	1	—	—	—	—	—	1	—	27	—	1	—	4	—	22	2	35
Junio...	—	—	—	—	3	—	—	—	15	—	6	—	—	—	36	2	28
Julio.....	11	—	—	—	2	—	1	—	4	2	6	—	1	1	30	—	35
Agosto...	3	—	—	—	—	—	—	—	12	1	2	—	1	—	39	—	35
Septbre..	6	—	2	—	—	—	—	—	2	—	2	1	2	2	48	1	24
Octubre..	1	—	1	—	1	—	4	—	20	—	3	—	3	1	14	—	45
Novbre..	1	—	1	—	—	—	—	—	12	1	3	—	2	—	31	—	39
Dicbre...	—	1	1	—	—	—	3	—	3	—	7	—	6	3	23	—	46
Año.....	135	1	18	—	21	—	14	—	141	4	69	1	55	7	262	5	362

MAULLIN

Altitud 47 m.

MESES	NEBULOSIDAD				FUERZA del VIENTO (0-12)				Evaporación mm.	NUMERO DE DIAS CON						
	7a	2p	9p	Media	7a	2p	9p	Media		Nieve	Granizo	Tem. eléc.	Helada	Nebina	Cielo despejado	Cielo nublado
Enero...	6,6	4,7	5,1	5,5	0,6	2,7	0,9	1,4		—	—	1	—	2	5	6
Febrero...	7,2	5,8	6,3	6,4	1,0	2,7	1,0	1,6		—	—	—	—	5	—	4
Marzo...	6,9	5,4	4,9	5,7	0,7	2,3	0,6	1,2		—	—	2	—	7	2	5
Abril....	7,6	7,3	6,7	7,2	1,2	2,7	1,4	1,8		—	—	—	—	3	—	7
Mayo....	6,5	6,5	5,7	6,2	0,9	2,3	1,1	1,4		—	—	2	4	2	2	10
Junio...	7,2	6,6	5,5	6,4	1,4	2,7	2,1	2,1		—	1	—	6	2	2	11
Julio....	6,3	6,9	5,7	6,3	1,5	2,5	2,3	2,1		—	—	1	4	1	2	10
Agosto...	7,0	6,2	6,0	6,4	1,3	2,8	2,6	2,2		—	—	—	2	3	1	8
Septbre.	8,0	7,8	7,9	7,9	2,0	3,9	3,0	3,0		—	—	1	1	1	—	16
Octubre.	5,0	4,7	4,2	4,6	1,4	2,7	1,3	1,8		—	—	—	—	4	8	7
Novbre..	6,5	6,0	6,6	6,4	2,0	3,1	1,8	2,3		—	—	—	—	—	4	12
Dicbre..	6,5	5,6	6,4	6,2	1,4	2,9	1,4	1,9		—	—	1	—	2	1	5
Año.....	6,8	6,1	5,9	6,3	1,3	2,8	1,6	1,9		—	1	8	17	32	27	101

MESES	FRECUENCIA DE LOS VIENTOS																
	N	NNE	NE	ENE	E	ESE	SE	SSE	S	SSW	SW	WSW	W	WNW	NW	NNW	O
Enero...	9	—	—	—	—	—	—	—	3	—	13	—	11	—	13	—	44
Febrero...	9	—	1	—	2	—	—	—	1	—	8	—	11	—	17	—	35
Marzo...	10	—	—	—	—	—	1	—	19	—	8	—	6	1	6	—	42
Abril....	21	—	—	—	4	—	—	—	2	—	1	2	6	1	19	—	34
Mayo....	12	—	2	—	3	—	—	—	29	—	1	1	—	—	9	—	36
Junio...	20	5	2	—	6	—	1	—	22	—	—	1	2	—	7	—	24
Julio....	16	—	3	2	5	—	1	—	21	—	1	—	4	—	11	—	29
Agosto...	6	2	1	2	2	—	—	—	24	—	6	3	5	2	13	—	27
Septbre.	23	3	3	1	1	3	—	1	1	—	12	1	6	2	17	1	15
Octubre.	6	1	1	—	—	—	—	—	21	—	11	1	6	1	15	—	30
Novbre..	14	—	—	—	—	—	—	—	10	—	5	1	17	3	19	1	20
Dicbre..	11	—	—	—	—	—	—	—	7	—	5	1	20	—	19	—	30
Año.....	157	11	13	5	23	3	3	1	160	—	71	11	94	10	165	2	366

PUNTA CORONA

Altitud 48 m.

MESES	NEBULOSIDAD				FUERZA del VIENTO (0-12)				Evaporación mm	NUMERO DE DIAS CON						
	7a	2p	9p	Media	7a	2p	9p	Media		Nieve	Granizo	Tem. eléc.	Helada	Nebulina	Cielo despejado	Cielo nublado
Enero...	6,9	6,0	5,3	6,1	1,6	2,2	2,1	2,0	15,2	—	—	—	—	13	5	12
Febrero.	7,5	6,7	5,2	6,5	1,9	2,1	1,9	2,0	9,3	—	—	—	—	14	2	8
Marzo...																
Abril...	7,5	7,5	6,5	7,2	2,5	3,4	3,2	3,0		—	—	1	—	22	2	16
Mayo...	7,2	6,9	6,0	6,7	2,3	2,3	2,2	2,2	12,9	—	1	1	—	13	3	12
Junio...	7,7	7,8	7,2	7,6	3,3	3,2	3,4	3,3	7,1	—	2	1	—	18	3	19
Julio...	6,4	7,4	6,7	6,8	3,0	3,2	3,1	3,1	12,3	—	2	—	7	10	2	13
Agosto...	6,5	7,0	6,1	6,5	2,9	3,3	3,5	3,2	12,4	—	—	—	2	15	3	14
Septbre.	8,7	8,7	8,4	8,6	3,6	4,1	4,0	3,9	10,0	—	3	1	1	17	—	21
Octubre.	5,8	5,8	5,1	5,6	2,5	2,6	2,5	2,5	22,0	—	—	—	—	6	8	12
Novbre..	7,6	6,6	6,5	6,9	2,7	2,8	2,7	2,7		—	1	—	—	11	3	14
Dicbre ..	7,9	6,7	7,2	7,3	2,4	2,6	2,9	2,6		—	—	—	—	14	2	16
Año.. ...																

MESES	FRECUENCIA DE LOS VIENTOS																
	N	NNE	NE	ENE	E	ESE	SE	SSE	S	SSW	SW	WSW	W	WNW	NW	NNW	O
Enero...	7	—	1	—	—	—	2	1	8	4	24	8	19	4	13	2	—
Febrero.	9	5	7	—	1	1	2	—	1	2	18	—	19	2	14	3	—
Marzo...																	
Abril...	19	2	8	—	1	—	2	—	3	—	13	2	21	—	15	4	—
Mayo...	11	—	7	—	1	—	12	—	10	—	24	—	17	—	11	—	—
Junio...	28	1	19	—	2	—	15	1	7	—	7	—	3	—	7	—	—
Julio....	13	—	14	2	12	—	7	—	14	—	10	—	7	—	14	—	—
Agosto..	17	2	7	—	2	—	7	—	8	—	19	—	16	—	15	—	—
Septbre.	37	—	14	—	3	—	—	—	—	1	12	—	9	—	12	1	1
Octubre.	7	—	7	—	4	—	2	—	13	—	27	—	22	—	8	—	3
Novbre..	21	—	—	—	2	1	—	1	8	—	24	—	22	—	10	—	1
Dicbre ..	18	—	5	—	1	—	2	—	2	—	19	1	36	—	9	—	—
Año.. ...	187	10	89	2	29	2	51	3	74	7	197	11	191	6	128	10	5

Latitud S. 43° 34'

ISLA GUAFO

Longitud W. de G. 74° 45'

MESES	TEMPERATURA °C										
	7a	2p	9p	Media	Máxima media	Mínima media	Oscilac. diaria	Máxima absoluta	Fecha	Mínima absoluta	Fecha
Enero...	11,2	13,6	11,5	12,0	14,6	8,4	6,2	19,6	21	5,1	12
Febrero...	11,6	13,7	12,1	12,4	14,8	8,7	6,1	18,5	4	6,2	20,22
Marzo...	12,0	13,9	12,4	12,7	15,0	9,2	5,8	24,1	27	7,4	31
Abril...	9,7	10,7	9,9	10,0	12,1	6,6	5,5	13,8	23	3,4	21
Mayo...	8,1	9,2	8,1	8,4	10,0	5,1	4,9	12,5	9	3,1	21
Junio...	7,1	8,3	7,5	7,6	9,2	4,4	4,8	10,9	12	1,2	18
Julio....	6,9	8,5	7,3	7,5	9,5	4,1	5,4	15,3	17	1,8	14
Agosto...	6,2	7,7	6,4	6,7	8,8	3,5	5,3	12,5	18	2,1	26
Septbre...	7,0	8,1	7,3	7,4	9,3	3,9	5,4	12,1	28	0,3	13
Octubre	8,2	10,7	8,5	9,0	11,5	5,6	5,9	19,8	19	3,8	15
Novbre...	9,1	11,2	9,6	9,9	12,3	6,4	5,9	16,5	10	4,6	1,28
Dicbre...	11,2	13,2	11,5	11,9	14,2	8,5	5,7	16,1	16	4,8	14
Año.....	9,0	10,7	9,3	9,6	11,8	6,2	5,6	24,1	27-III	0,3	13-IX

MESES	PRESION ATMOSFERICA A 0° y 45° DE LATITUD mm.					HUMEDAD ABSOLUTA mm.				HUMEDAD RELATIVA %				
	Media	Máxima	Fecha	Mínima	Fecha	7a	2p	9p	Media	7a	2p	9p	Media	Mínima
Enero...	748,8	754,6	26	738,9	23	9,0	9,5	9,1	9,2	89	81	89	86	43
Febrero...	47,6	56,7	13	38,4	19	9,0	10,0	9,4	9,5	86	85	88	86	70
Marzo...	49,0	58,0	17	39,5	12	9,3	10,3	9,6	9,7	88	87	88	88	56
Abril...	45,7	55,2	10	28,9	30	8,2	8,2	8,1	8,2	90	85	88	88	69
Mayo...	51,3	62,3	31	33,3	1	7,0	7,6	7,0	7,2	87	87	86	87	66
Junio...	47,7	60,2	18	29,1	24	6,8	7,2	6,9	7,0	88	87	87	87	65
Julio....	49,9	61,4	4	30,7	26	6,1	6,6	6,1	6,3	82	80	80	81	46
Agosto...	48,4	62,8	14	30,4	10	6,1	6,5	6,1	6,2	85	82	84	84	63
Septbre...	44,1	58,2	27	26,9	8	6,6	7,0	6,8	6,8	86	85	87	86	59
Octubre	51,8	59,8	16	34,8	2	7,3	7,7	7,0	7,3	88	80	85	84	51
Novbre...	48,3	58,4	24	36,6	14	7,6	8,0	7,7	7,8	87	82	85	85	66
Dicbre...	47,7	55,3	10	37,4	8,30	8,9	9,4	8,8	9,0	89	83	86	86	42
Año.....	748,4	762,8	14-VIII	726,9	8-IX	7,7	8,2	7,7	7,9	87	84	86	86	42

ISLA GUAFO

Altitud 140 m.

MESES	NEBULOSIDAD				FUERZA del VIENTO (0-12)				Evaporación mm.	NUMERO DE DIAS CON						
	7a	2p	9p	Media	7a	2p	9p	Media		Nieve	Granizo	Tem. eléc	Helada	Nebolina	Cielo despejado	Cielo nublado
Enero..	7,8	6,9	8,0	7,6	4,8	4,7	4,7	4,7	14,5	—	—	1	—	12	—	16
Febrero.	8,4	8,0	7,5	8,0	4,5	4,7	4,9	4,7	15,6	—	—	—	—	11	—	19
Marzo...	7,8	7,1	7,1	7,3	4,6	4,6	5,0	4,7	15,7	—	—	2	—	12	1	15
Abril ...	8,5	7,9	8,4	8,3	6,2	6,4	6,9	6,5	9,2	—	3	1	—	14	—	20
Mayo....	8,0	8,0	7,9	8,0	5,1	5,2	6,1	5,5	8,7	—	1	1	—	13	—	16
Junio. .	7,6	7,5	7,7	7,6	6,3	5,9	6,5	6,2	5,2	—	2	—	2	18	—	16
Julio....	7,9	7,3	6,6	7,3	5,7	5,2	5,3	5,4	6,2	—	—	—	3	10	—	15
Agosto..	7,8	7,4	7,4	7,5	4,8	5,4	5,5	5,2	3,6	—	6	—	2	6	—	14
Septbre.	8,5	7,9	8,7	8,4	5,7	5,9	6,1	5,9	3,0	1	6	—	1	16	—	20
Octubre.	7,8	7,2	7,3	7,4	5,0	4,7	5,5	5,1	16,2	—	—	—	—	19	—	14
Novbre..	8,1	7,5	7,7	7,8	5,0	5,3	5,6	5,3	16,3	—	—	—	—	14	—	18
Dicbre...	8,1	7,4	8,4	8,0	4,6	5,0	5,1	4,9	15,4	—	—	—	—	19	—	18
Año.....	8,0	7,5	7,7	7,7	5,2	5,3	5,6	5,4	129,6	1	18	5	8	164	1	201

MESES	FRECUENCIA DE LOS VIENTOS																
	N	NNE	NE	ENE	E	ESE	SE	SSE	S	SSW	SW	WSW	W	WNW	NW	NNW	C
Enero...	1	2	6	—	—	—	1	1	33	2	20	4	14	—	9	—	—
Febrero.	22	—	13	—	—	—	—	—	9	1	14	3	14	1	5	1	1
Marzo...	14	—	21	—	1	—	1	—	12	3	31	—	7	—	1	2	—
Abril ...	15	1	20	—	—	—	—	1	—	—	24	4	16	—	8	1	—
Mayo....	5	—	12	—	—	—	—	—	5	3	43	2	10	—	12	1	—
Junio....	10	—	37	—	1	—	2	—	8	1	24	1	3	—	3	—	—
Julio....	5	—	26	—	4	—	2	—	3	—	31	3	10	1	8	—	—
Agosto..	10	2	14	—	1	—	1	—	5	1	27	4	16	—	11	1	—
Septbre.	20	1	28	—	4	—	—	—	1	1	16	4	6	4	4	—	—
Octubre.	9	—	7	—	3	—	—	—	8	2	38	3	13	—	10	—	—
Novbre..	11	1	11	—	1	—	—	—	19	5	17	1	19	—	5	—	—
Dicbre...	18	1	19	—	—	—	—	—	3	1	15	6	15	1	13	1	—
Año.....	140	8	214	—	15	—	8	2	106	20	300	35	143	7	89	7	1

Latitud S 52° 24'

PUNTA DUNGENESS

Longitud W. de G. 68° 26'

MESES	TEMPERATURA °C										
	7a	2p	9p	Media	Máxima media	Mínima media	Oscilac. diaria	Máxima absoluta	Fecha	Mínima absoluta	Fecha
Enero...	9,8	13,4	10,4	11,0	14,1	6,5	7,6	18,9	22	4,0	varias
Febrero...	10,1	13,7	10,4	11,2	14,2	7,0	7,2	21,0	21	5,0	varias
Marzo...	9,2	12,3	9,9	10,3	12,9	6,2	6,7	16,0	1	3,0	9
Abril....	6,9	9,3	7,1	7,6	10,0	3,6	6,4	14,7	12	0,2	26
Mayo....	4,9	6,5	5,4	5,6	7,7	2,6	5,1	10,0	5	0,1	30,31
Junio....	3,1	4,1	3,4	3,5	4,8	0,7	4,1	10,0	6	4,5	22
Julio....	2,5	3,7	2,5	2,8	4,2	0,2	4,0	5,7	7	2,1	12
Agosto...	2,2	3,7	2,1	2,5	4,3	0,0	4,3	7,0	19,23	2,7	9
Septbre..	1,4	3,7	1,7	2,1	4,2	0,8	5,0	8,2	23	3,8	11
Octubre..	4,8	8,0	5,5	6,0	8,6	2,5	6,1	17,0	26	0,0	7
Novbre..	7,6	11,1	7,7	8,5	11,5	4,1	7,4	15,0	5,28	2,4	29
Dicbre...	9,6	12,5	9,6	10,3	13,2	6,0	7,2	15,6	26	3,0	9
Año.....	6,0	8,5	6,3	6,8	9,1	3,2	5,9	21,0	21-II	4,5	22-VI

MESES	PRESION ATMOSFERICA A 0° y 45 DE LATITUD mm.					HUMEDAD ABSOLUTA mm.				HUMEDAD RELATIVA %				
	Media	Máxima	Fecha	Mínima	Fecha	7a	2p	9p	Media	7a	2p	9p	Media	Mínima
Enero...	749,5	765,6	30	736,1	6	6,9	7,9	7,1	7,3	75	68	76	73	51
Febrero...	47,6	64,2	17	34,1	11	7,2	8,2	7,4	7,6	77	70	79	75	43
Marzo...	50,2	65,0	27	34,8	15	7,1	8,3	7,3	7,6	82	78	80	80	48
Abril....	42,5	56,7	25	27,2	23	6,5	7,0	6,2	6,6	87	80	82	83	54
Mayo....	50,7	64,8	11	33,8	23	5,6	5,9	5,6	5,7	86	80	83	83	57
Junio....	55,2	68,0	10,18	36,3	7	4,7	4,9	4,7	4,8	82	78	80	80	56
Julio....	54,9	73,8	4	34,5	22	4,5	4,8	4,6	4,6	82	81	82	82	50
Agosto...	47,0	66,8	18	16,1	2	4,5	4,6	4,3	4,5	85	77	81	81	57
Septbre..	50,8	69,0	14	33,0	8	4,3	4,4	4,3	4,3	83	75	82	80	54
Octubre..	53,9	69,0	19	40,3	27	5,0	5,4	5,3	5,2	79	69	78	75	41
Novbre..	48,7	64,9	3	33,8	14	6,1	6,2	5,9	6,1	78	64	74	72	39
Dicbre...	48,3	57,7	13	36,3	30	7,1	7,9	7,3	7,4	80	73	81	78	50
Año.....	749,9	773,8	4-VII	716,1	2-VIII	5,8	6,3	5,8	6,0	81	74	71	75	39

PUNTA DUNGENESS

Altitud 5 m.

MESES	NEBULOSIDAD				FUERZA del VIENTO (0-12)				Evaporación mm.	NUMERO DE DIAS CON						
	7a	2p	9p	Media	7a	2p	9p	Media		Nieve	Granizo	Tem. eléc.	Helada	Nebolina	Cielo despejado	Cielo nublado
Enero...	5,6	5,5	6,6	5,9	3,9	4,4	4,0	4,1							2	
Febrero...	5,5	5,3	4,8	5,2	3,4	4,0	4,0	3,8						3	4	
Marzo...	5,4	5,2	4,3	5,0	5,7	5,0	5,2	5,3						4	4	
Abril...	6,8	6,1	5,2	6,0	4,9	5,5	5,4	5,3						1	5	
Mayo...	6,0	5,5	5,4	5,6	5,4	4,9	5,4	5,2						3	5	
Junio....	6,3	5,9	5,5	5,9	5,0	4,9	5,0	5,0		3			2	6	12	
Julio....	5,3	5,9	3,9	5,0	4,9	5,5	5,9	5,4		1				5	4	
Agosto...	5,3	5,8	4,1	5,1	6,2	6,1	6,0	6,1		1			1	7	3	
Septbre...	5,7	6,1	4,1	5,3	5,1	4,4	4,6	4,7		2			3	4	9	
Octubre...	5,7	5,1	5,2	5,3	4,8	4,7	4,5	4,7					1	4	7	
Novbre...	5,5	5,9	5,1	5,5	5,5	5,5	5,6	5,5					1		2	
Dicbre...	6,7	7,2	7,1	7,0	4,1	4,0	4,1	4,1			1		2		15	
Año.....	5,8	5,8	5,1	5,6	4,9	4,9	5,0	4,9		7	1		10	37	72	

MESES	FRECUENCIA DE LOS VIENTOS																
	N	NNE	NE	ENE	E	ESE	SE	SSE	S	SSW	SW	WSW	W	WNW	NW	NNW	C
Enero...	7	—	—	—	—	—	1	1	5	7	28	9	18	2	2	3	10
Febrero...	10	2	3	—	—	—	—	1	4	2	16	7	20	2	4	1	12
Marzo...	3	—	—	—	—	—	—	—	3	5	45	12	13	—	4	1	7
Abril...	5	1	2	—	1	—	—	—	2	7	29	7	15	1	8	4	5
Mayo...	7	2	2	—	—	—	2	—	4	9	31	4	16	3	6	4	3
Junio....	5	4	4	4	7	2	4	2	9	5	23	1	5	2	9	1	3
Julio....	8	—	1	—	3	—	1	—	1	6	31	7	16	1	4	7	7
Agosto...	2	1	3	—	1	—	—	1	2	5	37	9	17	1	6	5	3
Septbre...	3	—	8	4	5	2	1	—	12	19	13	5	2	3	1	10	
Octubre...	9	2	2	1	2	—	—	—	11	20	15	14	2	3	3	9	
Novbre...	1	1	—	—	—	—	—	—	1	8	38	16	17	1	1	4	2
Dicbre...	10	3	6	—	—	—	2	1	—	4	24	11	10	3	5	6	8
Año.....	70	16	31	9	19	4	11	6	33	81	341	111	166	20	55	40	79

Latitud S. 52° 24'

EVANGELISTAS

Longitud W. de G. 75° 06'

MESES	TEMPERATURA °C										Fecha	Fecha
	7a	2p	9p	Media	Máxima media	Mínima media	Oscilac. diaria	Máxima absoluta	Mínima absoluta			
Enero...	7,5	8,8	7,7	7,9	9,8	6,0	3,8	15,5	21	2,0	7	
Febrero...	7,9	9,1	8,2	8,4	10,2	6,2	4,0	16,2	18	3,0	8	
Marzo...	7,2	8,1	7,3	7,5	9,1	5,6	3,5	11,0	varias	1,5	15	
Abril....	6,1	6,8	6,3	6,4	8,1	4,6	3,5	10,6	30	0,5	24	
Mayo ...	5,1	5,9	5,5	5,5	7,4	3,8	3,6	9,0	9	1,3	20	
Junio....	4,0	4,6	4,2	4,2	5,7	2,7	3,0	9,6	12	-0,9	8	
Julio....	3,8	4,6	4,1	4,2	5,7	2,5	3,2	7,9	6	-0,2	13	
Agosto...	2,9	3,8	3,1	3,2	5,1	1,3	3,8	6,2	18	-2,3	11	
Septbre.	1,6	2,3	1,8	1,9	3,9	-0,3	4,2	7,2	20	-3,5	11	
Octubre.	4,8	5,5	5,1	5,1	6,7	1,9	4,8	9,4	26	-1,0	7	
Novbre..	4,8	5,9	5,0	5,1	6,8	2,8	4,0	9,6	27	0,9	12	
Dicbre...	7,2	8,2	7,4	7,5	9,0	5,6	3,4	10,8	15	3,2	9	
Año.....	5,2	6,1	5,5	5,6	7,3	3,6	3,7	16,2	18-II	-3,5	11-IX	

MESES	PRESION ATMOSFERICA A 0° y 45° DE LATITUD mm.					HUMEDAD ABSOLUTA mm				HUMEDAD RELATIVA %				
	Media	Máxima	Fecha	Mínima	Fecha	7a	2p	9p	Media	7a	2p	9p	Media	Mínima
Enero...	748,1	762,9	31	733,6	6	6,4	6,7	6,4	6,5	81	79	80	80	61
Febrero.	43,5	59,8	17	29,0	20	6,5	7,0	6,7	6,7	82	80	82	81	64
Marzo...	48,7	64,3	26	32,1	12	6,3	6,8	6,3	6,5	82	83	82	82	69
Abril....	38,8	51,9	24	15,4	19	5,9	6,2	6,1	6,1	84	83	85	84	69
Mayo...	48,6	63,9	14	29,0	23	5,7	5,8	5,8	5,8	86	83	85	84	67
Junio....	50,4	72,0	18	26,9	13	5,1	5,2	5,1	5,1	83	79	82	81	57
Julio....	50,8	65,4	3	29,8	22	5,0	5,0	5,0	5,0	83	78	80	80	62
Agosto.	44,2	63,6	14	15,4	2	4,5	4,8	4,8	4,7	79	78	82	80	62
Septbre.	48,0	68,8	13	32,8	8	4,2	4,3	4,3	4,3	82	78	81	80	58
Octubre.	51,9	67,8	18	34,2	27	5,3	5,6	5,5	5,4	82	83	84	83	63
Novbre..	46,9	60,4	4	27,8	14	5,3	5,5	5,2	5,3	81	79	79	80	60
Dicbre...	43,6	53,2	13	30,4	30	6,2	6,5	6,4	6,4	82	80	82	81	68
Año.....	747,0	772,0	18-VI	715,4	19-IV 2-VIII	5,5	5,8	5,6	5,6	82	80	82	81	57

EVANGELISTAS

Altitud 55 m.

MESES	NEBULOSIDAD				FUERZA del VIENTO (0-12)				Evaporación mm	NUMERO DE DIAS CON							
	7a	2p	9p	Media	7a	2p	9p	Media		Nieve	Granizo	Tem. eléc.	Helada	Neblina	Cielo despejado	Cielo nublado	
Enero...	8,8	8,8	9,3	9,0	4,4	4,5	4,4	4,4			1			6	—	27	
Febrero...	8,6	8,6	8,8	8,7	5,3	5,0	5,2	5,2			1			6	1	24	
Marzo...	9,1	9,0	9,2	9,1	4,9	5,1	4,6	4,9			2			3	—	28	
Abril....	9,3	9,5	9,4	9,4	5,7	5,7	5,7	5,7			2	5	3	—	—	29	
Mayo....	9,0	8,9	8,9	8,9	4,9	5,6	5,4	5,3			4			—	—	27	
Junio....	8,4	8,3	7,8	8,2	4,9	5,1	4,7	4,9			7	1		8	4	23	
Julio....	8,0	7,9	7,6	7,8	4,5	4,7	4,3	4,5			3	5		3	—	26	
Agosto...	8,9	8,6	9,1	8,9	5,2	5,4	5,4	5,3			10	8	1	—	1	27	
Septbre..	8,0	7,6	7,3	7,6	5,1	4,6	4,4	4,7			15	2	5	—	—	20	
Octubre..	9,1	8,7	8,7	8,8	4,9	5,3	5,1	5,1			1			3	—	28	
Novbre..	9,2	8,8	9,3	9,1	4,9	5,2	4,6	4,9			3	7		3	—	28	
Dicbre...	9,4	8,9	9,2	9,2	5,6	5,4	5,2	5,4						3	—	29	
Año.....	8,8	8,6	8,7	8,7	5,0	5,1	4,9	5,0			40	37	9	11	29	5	316

MESES	FRECUENCIA DE LOS VIENTOS																
	N	NNE	NE	ENE	E	ESE	SE	SSE	S	SSW	SW	WSW	W	WNW	NW	NNW	O
Enero...	2	—	—	—	—	—	—	—	2	3	14	11	20	12	23	1	5
Febrero...	3	—	1	—	1	—	2	—	7	1	3	7	24	13	16	3	3
Marzo...	—	—	1	1	—	—	3	—	6	2	15	13	23	7	17	—	5
Abril....	7	—	1	—	—	—	—	—	6	6	12	14	13	10	16	4	1
Mayo....	4	4	—	—	1	—	—	—	5	8	10	11	17	6	24	3	—
Junio....	8	6	5	7	5	3	5	5	9	2	9	2	7	4	8	4	1
Julio....	3	2	1	1	7	—	1	1	2	8	17	7	14	4	13	3	9
Agosto...	5	—	1	1	2	—	—	2	5	6	23	15	19	7	5	—	2
Septbre..	1	1	7	—	14	4	3	3	4	11	29	1	5	—	4	—	3
Octubre..	—	—	1	1	—	—	2	2	5	13	12	7	11	4	20	10	5
Novbre..	2	—	2	—	—	—	—	—	—	1	25	4	29	5	20	1	1
Dicbre...	3	2	—	—	—	—	—	—	2	—	3	2	25	11	38	7	—
Año.....	38	15	20	11	30	7	16	13	53	61	172	94	207	83	204	36	35

Latitud S 53° 10'

PUNTA ARENAS

Longitud W. de G. 70° 54'

MESES	TEMPERATURA °C										
	7a	2p	9p	Media	Máxima media	Mínima media	Oscilación diaria	Máxima absoluta	Fecha	Mínima absoluta	Fecha
Enero...	10,2	12,4	10,3	10,8	14,0	7,4	6,6	19,6	30	4,0	11,12
Febrero...	9,7	13,0	10,2	10,8	14,2	7,1	7,1	18,3	3	3,2	9,14
Marzo...	8,3	11,5	8,9	9,4	12,4	6,2	6,2	18,5	1	0,2	15
Abril...	5,6	8,2	5,9	6,4	8,8	3,5	5,3	13,4	12	-0,6	24
Mayo...	4,3	6,2	4,7	5,0	7,0	2,3	4,7	11,0	15	-1,0	24
Junio...	2,0	3,9	2,6	2,8	4,7	0,6	4,1	10,2	7	-4,5	22
Julio...	1,9	3,5	2,6	2,6	4,3	0,5	3,8	6,5	2	-1,7	16
Agosto...	2,1	3,9	2,4	2,7	4,8	0,4	4,4	8,5	21	-4,0	10,29
Septbre...	0,7	3,2	1,0	1,4	4,2	-1,2	5,4	9,6	21	-5,5	9
Octubre...	5,7	9,0	6,0	6,7	10,3	3,1	7,2	17,2	22,25	-0,6	1
Novbre...	7,7	10,2	7,2	8,1	11,3	4,7	6,6	18,5	4	1,4	19
Dicbre...	10,2	12,9	10,1	10,8	14,5	7,1	7,4	19,0	28	3,2	1
Año.....	5,7	8,2	6,0	6,5	9,2	3,5	5,7	19,6	30-I	-5,5	9-IX

MESES	PRESION ATMOSFERICA A 0° y 45° DE LATITUD mm.					HUMEDAD ABSOLUTA mm.				HUMEDAD RELATIVA %				
	Media	Máxima	Fecha	Mínima	Fecha	7a	2p	9p	Media	7a	2p	9p	Media	Mínima
Enero...	748,6	763,2	31	735,7	6	6,0	5,9	6,4	6,1	63	54	66	61	34
Febrero...	45,8	63,3	17	33,1	11	5,4	5,7	5,9	5,7	60	51	63	58	35
Marzo...	49,0	64,1	26	33,8	12	5,6	5,4	5,8	5,6	68	53	68	63	37
Abril...	40,3	56,9	25	20,3	23	5,1	5,0	5,2	5,1	74	62	74	70	39
Mayo...	49,5	63,7	11	31,6	23	4,9	4,9	4,9	4,9	78	69	76	74	53
Junio...	53,8	69,6	18	31,5	7	4,4	4,6	4,3	4,4	82	76	77	78	44
Julio...	52,8	71,2	4	34,1	22	4,1	4,4	4,3	4,3	78	75	77	77	51
Agosto...	44,7	64,1	18	17,1	2	4,1	4,1	4,1	4,1	77	68	76	74	48
Septbre...	49,7	68,4	14	31,5	8	3,9	4,0	3,9	3,9	80	70	79	76	40
Octubre...	52,6	69,1	18	37,9	27	4,7	4,6	4,8	4,7	68	56	68	64	36
Novbre...	47,1	60,8	3	31,8	14	4,6	4,6	4,8	4,7	58	50	63	57	29
Dicbre...	46,1	56,0	13	31,7	30	5,9	6,1	6,2	6,1	63	55	66	61	29
Año.....	748,3	771,2	4-VII	717,1	2-VIII	4,9	4,9	5,1	5,0	71	62	71	68	29

PUNTA ARENAS

Altitud 28 m.

MESES	NEBULOSIDAD				FUERZA del VIENTO (0-12)				Evaporación mm.	NUMERO DE DIAS CON						
	7a	2p	9p	Media	7a	2p	9p	Media		Nieve	Granizo	Tem. eléc	Helada	Nebulina	Cielo despejado	Cielo nublado
Enero...	7,5	7,8	8,3	7,9	2,1	3,1	1,8	2,3								19
Febrero...	7,4	7,1	6,9	7,1	1,8	2,8	1,7	2,1					2	3		12
Marzo...	6,4	8,1	5,6	6,7	2,1	3,6	1,6	2,4		1			2			9
Abril....	7,5	8,4	6,8	7,6	2,0	3,1	2,1	2,4		4			2	2		14
Mayo....	6,4	6,9	5,6	6,3	1,5	2,6	2,0	2,0		3			4		3	8
Junio...	6,4	6,7	5,6	6,2	1,6	2,3	1,9	1,9		3			4	3	4	11
Julio....	7,8	7,6	6,4	7,3	1,4	1,8	1,7	1,6		5			3	3	2	13
Agosto...	7,8	6,8	6,6	7,1	2,6	2,8	2,3	2,6		8			2	4		14
Septbre..	6,8	7,6	5,8	6,7	1,5	2,5	1,9	2,0		16			2	2	1	13
Octubre..	7,5	8,0	7,3	7,6	1,8	2,7	1,8	2,1		4			2	2	2	17
Novbre..	8,0	8,0	6,8	7,6	3,0	4,1	2,2	3,1		3	1					15
Dicbre...	9,1	9,1	8,1	8,8	2,0	3,2	2,4	2,5					1			26
Año.....	7,4	7,7	6,5	7,2	1,1	2,9	1,9	2,0		47	1		19	21	15	171

MESES	FRECUENCIA DE LOS VIENTOS																
	N	NNE	NE	ENE	E	ESE	SE	SSE	S	SSW	SW	WSW	W	WNW	NW	NNW	C
Enero...	7	—	1	—	1	—	4	1	9	—	17	3	26	1	13	—	10
Febrero...	7	1	5	—	1	—	1	—	7	2	5	1	16	4	17	4	13
Marzo...	3	—	4	—	—	—	—	1	3	—	11	3	35	1	21	—	11
Abril....	11	2	9	1	1	—	—	—	1	2	16	1	15	—	17	5	9
Mayo....	8	3	9	—	—	—	—	1	—	2	16	3	16	—	21	—	14
Junio...	7	11	7	4	5	—	1	—	5	6	11	3	8	2	5	1	14
Julio....	6	4	8	—	—	—	—	—	3	2	12	4	11	7	12	2	22
Agosto...	3	1	5	—	—	1	—	—	3	2	12	5	20	2	29	3	7
Septbre..	2	3	7	3	2	—	3	—	10	4	16	2	18	3	9	—	8
Octubre..	3	2	1	—	2	—	1	1	9	10	6	4	18	3	12	6	15
Novbre..	2	1	—	—	—	1	1	—	3	—	15	6	26	3	25	4	3
Dicbre...	6	5	8	1	—	1	1	—	5	1	3	3	11	4	27	5	12
Año.....	65	33	64	9	12	3	12	4	58	31	140	38	220	30	208	30	138

Latitud S. 53° 47'

CABO SAN ISIDRO

Longitud W. de G. 70° 58'

MESES	TEMPERATURA °C										
	7a	2p	9p	Media	Máxima media	Mínima media	Oscilac. diaria	Máxima absoluta	Fecha	Mínima absoluta	Fecha
Enero...	8,8	10,9	8,2	9,0	11,5	5,0	6,5	15,6	21	2,5	10
Febrero.	8,7	11,7	8,9	9,6	12,3	5,6	6,7	16,5	18	1,4	9
Marzo...	7,5	10,3	7,8	8,3	10,9	4,3	6,6	17,9	1	-1,0	16
Abril....	5,0	7,1	5,4	5,7	7,8	1,7	6,1	11,5	4	-1,5	21
Mayo....	4,2	6,2	4,2	4,7	6,7	1,2	5,5	10,5	15	-1,0	23
Junio....	2,9	4,3	3,0	3,3	4,7	0,2	4,5	10,6	6	-3,5	22
Julio....	2,6	4,0	2,5	2,9	4,6	0,3	4,3	7,2	7,28	-2,0	13
Agosto..	2,3	4,2	2,4	2,8	4,7	-0,1	4,8	8,3	17,23	-2,2	31
Septbre.	0,6	2,7	0,6	1,1	3,1	-1,4	4,5	10,2	21	-5,0	9
Octubre.	4,9	7,6	5,4	5,8	8,3	2,4	5,9	15,8	26	-2,0	7
Novbre..	6,2	8,9	6,0	6,8	9,6	2,5	7,1	14,7	27	0,0	19,20
Dicbre..	8,1	11,2	8,4	9,0	11,9	5,1	6,8	16,3	4	3,0	1
Año.....	5,2	7,4	5,2	5,7	8,0	2,2	5,8	17,9	1-III	-5,0	9-IX

MESES	PRESION ATMOSFERICA A 0° y 45° DE LATITUD mm.					HUMEDAD ABSOLUTA mm.				HUMEDAD RELATIVA %				
	Media	Máxima	Fecha	Mínima	Fecha	7a	2p	9p	Media	7a	2p	9p	Media	Mínima
Enero...	747,9	762,2	30	734,3	6	6,7	7,6	6,5	6,9	79	77	80	79	58
Febrero.	45,1	63,0	17	30,5	11	6,8	8,3	6,9	7,3	81	81	81	81	77
Marzo...	48,1	62,3	26,27	32,7	12	6,3	7,8	6,5	6,9	81	82	81	81	77
Abril....	39,4	55,9	25	17,7	23	5,2	6,2	5,4	5,6	79	81	80	80	77
Mayo....	48,9	63,4	11	30,8	23	4,9	5,7	4,9	5,2	78	80	79	79	70
Junio....	53,1	68,7	18	30,8	13	4,6	5,1	4,8	4,8	83	81	84	83	77
Julio....	51,2	69,9	4	31,9	29	4,6	5,0	4,6	4,7	83	81	84	83	74
Agosto..	43,8	64,3	18	20,2	2	4,7	5,1	4,7	4,8	87	83	86	85	73
Septbre.	49,2	69,0	14	28,6	8	4,2	4,6	4,5	4,4	87	83	87	86	72
Octubre.	51,6	67,5	19	36,3	27	5,2	6,2	5,3	5,6	79	78	78	78	62
Novbre..	45,9	58,9	3	31,1	14	5,6	6,8	5,7	6,0	78	79	79	79	60
Dicbre..	45,4	56,4	13	31,4	30	6,5	8,1	6,7	7,1	80	81	81	81	72
Año.....	747,5	769,9	4-VII	717,7	23-IV	5,4	6,4	5,5	5,8	81	81	82	81	58

CABO SAN ISIDRO

Altitud 20 m.

MESES	NEBULOSIDAD				FUERZA del VIENTO (0-12)				Evaporación mm	NUMERO DE DIAS CON						
	7a	2p	9p	Media	7a	2p	9p	Media		Nieve	Granizo	Tem. eléc.	Helada	Nebolina	Cielo despejado	Cielo nublado
Enero...	7,2	6,9	8,2	7,4	2,5	3,0	1,9	2,5								13
Febrero...	5,8	5,8	5,9	5,8	2,2	2,8	3,0	2,7						4		4
Marzo...	6,7	6,6	6,8	6,7	2,6	2,9	3,0	2,8		1						11
Abril....	7,6	7,2	7,6	7,5	3,1	3,6	3,0	3,2		8						13
Mayo....	7,9	7,4	6,8	7,4	2,3	2,4	2,1	2,3		8						13
Junio....	7,4	7,3	5,8	6,8	3,8	3,8	3,9	3,8		1				2		13
Julio....	7,9	7,5	6,8	7,4	2,7	2,8	2,8	2,8		5						16
Agosto...	8,0	6,7	6,3	7,0	2,9	3,2	2,5	2,9		19				1		9
Septbre..	7,5	7,5	5,6	6,9	2,6	3,1	2,7	2,8		17				1		13
Octubre..	7,2	6,5	6,8	6,8	2,9	3,5	3,1	3,2		2				2		11
Novbre..	7,0	6,7	7,6	7,1	2,8	3,5	2,2	2,8								11
Dicbre...	7,9	7,0	7,3	7,4	2,4	2,5	1,0	2,0								9
Año.....	7,3	6,9	6,8	7,0	2,7	3,1	2,6	2,8		61				10		136

MESES	FRECUENCIA DE LOS VIENTOS																
	N	NNE	NE	ENE	E	ESE	SE	SSE	S	SSW	SW	WSW	W	WNW	NW	NNW	O
Enero...	9	1	1	—	—	—	—	—	2	—	49	1	2	—	3	—	25
Febrero...	18	1	6	—	1	—	1	—	2	1	32	1	3	—	2	—	16
Marzo...	9	—	3	1	—	—	—	—	2	—	50	—	6	1	4	1	16
Abril....	20	3	6	1	—	—	—	—	2	—	34	1	2	—	7	—	14
Mayo....	22	1	6	1	—	—	—	—	—	—	35	1	2	—	3	—	19
Junio....	14	6	8	7	5	—	—	—	—	—	37	—	—	—	—	1	12
Julio....	18	1	12	—	1	—	—	—	1	—	34	1	—	—	2	—	23
Agosto...	11	2	6	—	—	—	—	—	—	—	40	3	13	1	—	—	17
Septbre..	6	1	6	2	6	—	—	—	—	—	36	7	6	—	3	—	17
Octubre..	7	2	6	—	2	—	—	—	1	—	49	2	3	—	6	—	15
Novbre..	6	3	1	—	—	—	—	—	1	—	49	4	7	1	3	—	15
Dicbre...	24	2	4	1	—	—	—	—	2	—	28	—	1	—	3	—	28
Año.....	164	23	65	13	15	—	1	—	13	1	473	21	45	3	36	2	217

RESUMENES ANUALES

RESUMENES ANUALES

ESTACIONES	TEMPERATURA °C										
	7a	2p	9p	Media	Máxima media	Mínima media	Oscilac. diaria	Máxima absoluta	Fecha	Mínima absoluta	Fecha
Tacna.....	16,1	24,7	15,9	18,1							
Iquique.....	17,6	20,7	18,6	18,9	21,6	14,0	7,6	28,7	5-I	9,8	6-VII
Antofagasta...	15,8	20,3	16,5	17,3	21,2	14,8	6,4	28,0	26-I	10,0	varias
Refresco.....											
Taltal.....											
Caldera.....	15,1	18,5	16,6	16,7	19,2	13,7	5,5	25,0	11-I	7,6	11-VI
La Serena.....	14,3	17,0	15,4	15,5	18,0	12,5	5,5	23,6	5 8-I	6,1	8-VI
P. Tortuga.....	13,3	16,6	14,5	14,7	17,4	12,6	4,8	22,5	7,14-III	6,8	8-VI
Ovalle.....	13,4	22,6	13,0	15,5	23,6	9,7	13,9	32,5	16-X	1,0	27-V
Zapallar.....	13,0	17,0	13,1	14,0	18,2	10,9	7,3	25,6	5-I	5,6	24-VII
B. de Jahuel...											
Los Andes....	11,0	24,1	14,1	15,8	25,1	7,4	17,7	34,5	4-I	-3,5	8-VI
Quillota.....	10,6	21,6	13,6	14,9	23,1	8,9	14,2	34,0	4-I	1,0	26-V
P. Angeles....	12,1	17,6	14,1	14,5	19,0	10,6	8,4	32,5	10-I	4,6	8-VI 6-VII
Quilpué.....	10,3	21,5	13,6	14,7	22,4	7,0	15,4	34,6	10-I	-2,4	8-VI
Santiago.....	10,1	21,6	12,7	14,3	22,7	7,7	15,0	34,5	4-I	-3,1	8-VI
I.J.Fernández	12,3	14,7	12,5	13,0							
El Teniente...	9,9	12,2	8,2	9,6	14,4			23,5	4-I	-6,9	24-VII
S. Fernando...	9,0	18,6	12,8	13,3	19,7	7,9	11,8	31,7	5-I	-3,0	8-VI
Talca.....	10,4	20,9	13,7	14,8	22,0	7,1	14,9	36,5	21-I	-3,5	8-VI
P. Carranza...	11,8	14,5	11,9	12,5	15,6	9,4	6,2	23,6	1-I	3,0	11-VII 14-IX
P. Tumbes....	10,9	14,4	12,1	12,4	15,3	8,5	6,8	23,5	21-I	-0,2	10-VI
P. Lavapié....	12,4	14,9	12,5	13,1	16,1	9,0	7,1	27,2	7-III	2,6	18-VI
Contulmo.....	9,8	17,8	11,4	12,6	19,1	7,0	12,1	33,5	7-III	-3,0	12-VII
Traiguén.....	8,9	16,8	10,8	11,8	18,2	6,9	11,3	37,6	21-I	-3,5	10-VI
I. Mocha W...	12,0	13,2	12,3	12,5		5,9				3,2	5-VI
Cullinco.....	7,5	17,4	9,7	11,1				35,5	23-I	-6,0	14-VII
Lonquimay...	3,9	14,2	8,5	8,8	16,4	0,9	15,5	35,2	21-I	-16,9	10-VI
Temuco.....	8,6	16,6	11,0	11,8	17,7	6,9	10,8	32,7	21-I	-3,0	varias
P. Domínguez	9,7	14,3	10,9	11,4	15,3	6,5	8,8	23,3	10-III	-4,8	14-VII
Valdivia.....	9,4	15,3	10,8	11,6	16,7	7,0	9,7	31,6	30-I	-3,9	20-VI
Punta Galera..	10,4	12,4	11,3	11,4	13,3	8,5	4,8	21,2	23-I	1,4	15-VII
Río Bueno.....	8,6	15,6	10,3	11,2	16,6	5,8	10,8	34,5	21-I	-6,6	20-VI
Frutillar.....	9,6	13,2	9,4	10,4	14,4	5,7	8,7	26,5	1-II	-2,3	20-VI
Puerto Montt..											
Mauñín.....	8,5	13,7	8,8	9,9	14,7	5,7	9,0	27,5	21-I	-3,0	23-V 13-VIII
P. Corona.....											
Morro Lobos..											
I. Guafo.....	9,0	10,7	9,3	9,6	11,8	6,2	5,6	24,1	27-III	0,3	13-IX
P. Dungeness.	6,0	8,5	6,3	6,8	9,1	3,2	5,9	21,0	21-II	-4,5	22-VI
Evangelistas..	5,2	6,1	5,5	5,6	7,3	3,6	3,7	16,2	18-II	-3,5	11-IX
Punta Arenas.	5,7	8,2	6,0	6,5	9,2	3,5	5,7	19,6	30-I	-5,5	9-IX
Cabo S. Isidro	5,2	7,4	5,2	5,7	8,0	2,2	5,8	17,9	1-III	-5,0	9-IX

RESUMENES ANUALES

ESTACIONES	PRESION ATMOSFERICA A 0° y 45° DE LATITUD mm					HUMEDAD ABSOLUTA mm				HUMEDAD RELAT. %				
	Media	Máxima	Fecha	Mínima	Fecha	7a	2p	9p	Media	7a	2p	9p	Media	Mínima
													Media	Mínima
Tacna.....						12,3	17,9	12,1	14,1	87	77	87	84	51
Liquique.....	760,3	765,4	30-VII	756,2	16-XII	13,5	15,6	14,1	14,4	89	84	87	87	65
Autofagasta...	54,7	60,3	20-VIII	50,4	25 I	10,5	11,2	11,1	10,9	77	63	77	72	38
Esfresco.....														
Taltal.....														
Caldera.....						11,5	13,1	12,4	12,3	88	82	87	86	71
La Serena.....	58,0	64,9	20-VIII	53,2	25-VIII	10,9	12,6	11,7	11,7	88	87	88	88	59
Punta Tortuga	59,7	67,8	20-VIII	54,3	5-IX	10,3	11,0	10,8	10,7	90	78	87	85	55
Ovalle.....	43,1	50,9	20-VIII	37,7	25-VIII									
Zapallar.....						9,7	10,5	9,6	9,9	87	73	85	82	35
B. de Jahuel...														
Los Andes.....	690,9	698,0	20-VIII	685,5	4-I	7,2	7,1	7,1	7,2	72	34	61	56	9
Quillota.....						8,7	11,7	10,1	10,2	90	61	86	79	21
P. Angeles.....	758,6	766,4	23-VII	753,1	10-I	8,7	9,0	8,7	8,8	82	61	73	72	21
Quilpué.....	53,3	63,2	20-VIII	47,3	14-XII	8,6	10,6	10,0	9,7	90	58	85	78	20
Santiago.....	16,3	25,0	20-VIII	10,7	2-X	7,7	8,3	7,9	8,0	84	45	73	67	16
L. J. Fernández						9,4	10,2	9,5	9,7	87	81	87	85	33
El Teniente...														
S. Fernando...	32,0	41,2	20-VIII	25,6	2-X	8,1	8,8	8,4	8,4	92	60	78	77	23
Talca.....	54,2	63,6	25-V	47,5	5-IX	8,1	8,8	8,8	8,6	83	54	75	71	15
P. Carranza...	59,0	67,5	25-V	52,3	2 X	8,7	10,2	8,9	9,3	82	81	83	82	53
P. Tumbes...	51,8	61,5	25-V	42,0	22-VI	8,3	9,7	8,9	9,0	83	78	83	81	49
P. Lavapié...	59,1	68,0	25-V	50,0	26-VII 8-IX	8,7	9,5	8,7	9,0	81	75	80	79	24
Centulmo.....						8,1	10,7	9,3	9,4	86	69	91	82	10
Traiguén.....	45,9	56,8	25-V	29,0	24-VI	7,4	8,1	7,6	7,7	85	59	78	74	14
I. Mocha W...	62,2	73,2	25-V	48,7	26-VII	9,3	9,8	9,4	9,5	88	85	87	87	61
Cullinco.....														
Lonquimáy...						5,2	6,6	6,4	6,1	82	54	73	70	17
Temuco.....	50,5	63,3	25-V	37,1	8-IX	7,7	8,9	8,1	8,2	89	63	81	78	27
P. Domínguez	59,4	72,1	31-V	45,5	30-IV									
Valdivia.....	62,3	74,2	25-V	47,9	8-IX	8,0	8,8	8,3	8,4	88	67	84	80	27
Punta Galera	59,1	71,0	31-V	42,3	26-VII	8,9	10,0	9,3	9,4	92	91	92	92	64
Río Bueno.....														
Frutillar.....	54,1	66,4	31-V 4-VII	37,3	26-VII	8,0	8,3	7,7	8,0	87	72	84	81	36
Puerto Montt..														
Mauñín.....														
P. Corona.....														
Morro Lobos...														
Isla Guafo....	48,4	62,8	14-VIII	26,9	8-IX	7,7	8,2	7,7	7,9	87	84	86	86	42
P. Dungeness.	49,9	73,8	4-VII	16,1	2-VIII	5,8	6,3	5,8	6,0	81	74	71	75	39
Evangelistas..	47,0	72,0	18-VI	15,4	19-IV 2-VIII	5,5	5,8	5,6	5,6	82	80	82	81	57
Punta Arenas.	48,3	71,2	4-VII	17,1	2-VIII	4,9	4,9	5,1	5,0	71	62	71	68	29
Cabo S. Isidro	47,5	69,9	4-VII	17,7	23-IV	5,4	6,4	5,5	5,8	81	81	82	81	58

RESUMENES ANUALES

ESTACIONES	NEBULOSIDAD				FUERZA DEL VIENTO (0-12)				Evaporación mm	NUMERO DE DIAS CON						
	7a	2p	9p	Media	7a	2p	9p	Media		Nieve	Granizo	Tem. eléc.	Helada	Neblina	Cielo despejado	Cielo nublado
Tacna.....	8,1	4,1	2,4	4,9	2,1	4,4	2,0	2,8						5	33	24
Iquique.....	5,1	3,1	5,2	4,5	0,4	2,6	0,8	1,3	355,1					1	114	77
Antofagasta..	4,6	4,2	4,6	4,5	1,1	2,1	0,9	1,4	415,1						77	34
Refresco.....																
Taltal.....	5,9	3,7	4,2	4,6	1,0	1,1	1,0	1,0							106	96
Caldera.....	8,5	3,8	6,8	6,4	2,4	3,4	2,6	2,8	597,3					9	32	118
La Serena.....	6,4	4,0	3,0	4,5	2,6	3,9	2,0	2,8				1		21	94	64
P. Tortuga...	7,4	4,6	3,1	5,0	1,3	2,6	1,1	1,7	314,8					54	69	81
Ovalle.....	5,0	3,5	2,1	3,5	1,4	3,6	1,4	2,1					19	63	137	38
Zapallar.....	6,2	5,1	3,9	5,1	0,4	2,4	0,3	1,0						40	102	104
B. de Jahuel..																
Los Andes....	4,0	4,2	2,9	3,7	0,4	1,5	0,8	0,9	838,7			2	42	20	165	66
Quillota.....	4,7	3,3	3,0	3,7	0,5	1,7	0,4	0,9				1	7	8	164	75
P. Angeles....	5,3	4,2	2,9	4,1	0,3	2,5	0,5	1,1	364,1					69	135	69
Quilpué.....	5,2	3,8	3,7	4,2	0,1	2,4	0,6	1,0					19	45	132	68
Santiago.....	4,6	4,3	2,6	3,8	0,2	1,6	0,3	0,7	531,5		1	2	44	93	157	71
I.J. Fernández	6,7	6,3	6,7	6,6										123	14	111
El Teniente..	3,8	4,3	2,8	3,6	1,3	1,3	0,7	1,1		29	3	2		5	170	67
S. Fernando...	5,1	4,1	3,4	4,2	1,8	2,8	2,0	2,2	510,7			1	28	42	147	89
Talca.....	4,9	4,4	3,4	4,2	0,7	1,8	0,8	1,1				1	52	4	147	94
P. Carranza...	5,2	4,3	4,2	4,6	2,2	2,8	2,8	2,6	293,2			1		101	115	93
P. Tumbes....	5,1	4,9	4,5	4,8	1,7	2,1	2,0	1,9	262,8				1	73	123	110
P. Lavapié....	5,5	5,0	4,3	4,9	2,0	3,4	2,3	2,6			1	3		75	113	111
Contulmo.....	4,6	4,4	4,1	4,4	1,9	2,6	2,1	2,2			2	7	40	11	145	96
Traiguén.....	6,4	5,4	4,2	5,3	2,4	2,9	2,5	2,6		1	6	3	47	47	84	121
I. Mocha W...	6,3	5,8	5,2	5,8	3,9	3,9	3,9	3,9			4	2		35	61	110
Cullinco.....	7,1	5,6	5,5	6,1	3,4	3,7	3,5	3,5					40	6	37	125
Lonquimay...	5,6	5,2	4,9	5,2	0,2	0,8	0,2	0,4	492,3	27	4	17	157	92	84	104
Temuco.....	6,9	6,0	4,9	5,9	0,7	1,1	1,1	1,0	332,0	1	2	3	48	59	57	127
P. Domínguez	6,8	6,2	5,8	6,3	1,8	3,4	2,0	2,4		1		7	39	30	40	132
Valdivia.....	7,4	6,4	5,1	6,3	1,5	1,7	1,5	1,6			2	1	9	18	56	150
Punta Galera.	7,0	6,5	5,6	6,4	1,5	2,2	1,9	1,9			12	8	24	141	62	159
Río Bueno....	7,9	6,1	5,6	6,5	1,3	1,9	1,3	1,5			1	2	12	35	17	141
Frutillar.....	8,0	7,4	5,8	7,1	1,2	1,5	1,0	1,2	247,6	1	15	1	32	11	23	178
Puerto Montt																
Maullín.....	6,8	6,1	5,9	6,3	1,3	2,8	1,6	1,9			1	8	17	32	27	101
P. Corona.....																
Morro Lobos..																
Isla Guafo....	8,0	7,5	7,7	7,7	5,2	5,3	5,6	5,4	129,6	1	18	5	8	164	1	201
P. Dungeness.	5,8	5,8	5,1	5,6	4,9	4,9	5,0	4,9		7		1		10	37	72
Evangelistas..	8,8	8,6	8,7	8,7	5,0	5,1	4,9	5,0		40	37	9	11	29	5	316
Punta Arenas.	7,4	7,7	6,5	7,2	1,1	2,9	1,9	2,0		47	1		19	21	15	171
Cabo S. Isidro	7,3	6,9	6,8	7,0	2,7	3,1	2,6	2,8		61					10	136

RESUMENES ANUALES

ESTACIONES	FRECUENCIA DE LOS VIENTOS																
	N	NNE	NE	ENE	E	ESE	SE	SSE	S	SSW	SW	WSW	W	WNW	NW	NNW	C
Tena.....	28	—	6	—	12	—	25	—	393	—	331	—	265	—	35	—	—
Iquique.....	134	—	29	—	10	—	10	—	378	—	27	—	83	—	29	—	395
Antofagasta...	156	—	85	—	107	—	23	—	22	—	438	—	130	—	13	—	91
Refresco.....	—	—	—	—	—	—	—	—	—	—	—	—	—	—	—	—	—
Taltal.....	374	22	142	—	22	—	13	—	5	1	23	1	93	3	287	16	—
Caldera.....	51	5	21	21	40	25	69	14	198	59	157	70	122	17	50	11	150
La Serena.....	28	—	55	—	321	—	121	—	61	—	159	—	235	—	36	—	99
P. Portuga.....	60	—	84	—	214	—	35	—	21	—	412	—	70	—	51	—	148
Ovalle.....	9	5	136	93	30	1	2	1	11	10	603	10	12	3	72	—	82
Zapallar.....	70	—	3	—	2	—	14	—	171	—	71	—	118	—	63	—	583
B de Jahuel...	—	—	—	—	—	—	—	—	—	—	—	—	—	—	—	—	—
Los Andes.....	68	8	53	16	200	1	18	7	21	1	90	8	70	8	49	2	475
Quillota.....	76	15	22	1	14	—	3	8	67	134	104	19	78	1	7	5	538
P. Angeles.....	42	6	37	6	18	2	23	1	22	62	215	25	29	6	19	9	573
Quilpué.....	10	1	4	—	3	—	16	9	78	12	143	29	75	40	75	5	595
Santiago.....	8	1	4	—	6	1	25	20	88	41	255	—	16	—	6	4	641
L. Fernandez	5	—	4	—	4	22	137	48	130	44	91	9	52	47	158	17	319
E. Teniente...	12	—	44	—	160	—	51	—	44	—	206	—	245	—	5	—	277
S. Fernando...	9	11	76	1	4	—	59	71	164	307	298	1	3	3	62	9	7
Talca.....	188	—	2	—	25	—	9	—	280	—	25	—	102	—	9	—	449
P. Carranza...	166	71	30	—	23	12	39	14	153	130	350	15	17	2	17	15	41
P. Tumbes.....	129	—	31	—	39	—	35	—	450	—	55	1	53	—	63	—	239
P. Lavapié.....	103	2	22	2	67	3	68	32	361	42	59	1	46	—	49	3	235
Contulmo.....	6	—	—	—	1	—	517	—	45	—	80	—	230	—	215	—	1
Traiguén.....	307	—	—	—	6	—	1	—	641	—	12	—	74	3	34	—	17
I. Mocha W...	287	9	22	2	3	—	19	7	495	13	47	4	45	—	40	4	98
Cutlinco.....	404	1	36	9	45	8	51	5	487	—	10	—	6	1	20	—	6
Lonquimay...	9	6	14	2	—	—	—	—	11	54	120	48	36	21	28	2	744
Temuco.....	24	30	142	8	19	—	2	—	8	2	30	31	197	73	70	17	442
P. Dominguez	78	—	38	—	182	—	26	—	225	—	103	—	131	—	174	—	78
Valdivia.....	330	1	71	—	81	—	97	4	221	—	77	—	6	—	8	—	139
P. Galera.....	234	26	42	7	48	4	58	17	181	23	107	13	48	8	87	24	168
Río Bueno.....	229	1	64	—	35	—	153	6	144	2	120	1	66	—	144	3	127
Frutillar.....	135	1	18	—	21	—	14	—	141	4	69	1	55	7	262	5	362
Puerto Montt.	—	—	—	—	—	—	—	—	—	—	—	—	—	—	—	—	—
Maullín.....	157	11	13	5	23	3	3	1	160	—	71	11	94	10	165	2	366
P. Corrona...	187	10	89	2	29	2	51	3	74	7	197	11	191	6	128	10	5
Morro Lobos...	—	—	—	—	—	—	—	—	—	—	—	—	—	—	—	—	—
Isla Guafo....	140	8	214	—	15	—	8	2	106	20	300	35	143	7	89	7	1
P. Dungeness	70	16	31	9	19	4	11	6	33	81	341	111	166	20	55	40	79
Evangelistas..	38	15	20	11	30	7	16	13	53	61	172	94	207	83	204	36	35
Punta Arenas	65	33	64	9	12	3	12	4	58	31	140	38	220	30	208	30	138
Cabo S. Isidro	164	23	65	13	15	—	1	—	13	1	473	21	45	3	36	2	217

RESUMENES ESPECIALES

Days Sales

DIAS DE TEMPORAL (Escala Beaufort 8 o más)

ESTACIONES	Enero	Febrero	Marzo	Abril	Mayo	Junio	Julio	Agosto	Septiembre	Octubre	Noviembre	Diciembre	AÑO
Tacna.....
Iquique.....
Antofagasta..
Refresco.....
Taltal.....
Caldera.....
La Serena.....
P. Tortuga.....
Ovalle.....
Zapallar.....
B de Jahuel...
Los Andes.....	1	1
Quillota.....
P. Angeles.....	2	1	1	1	5
Quilpué.....
Santiago.....
I.J. Fernández	1	3	...	1	1	8	3	2	3	22
El Teniente...
S. Fernando...	1	1
Talca.....
P. Carranza...	1	1
P. Tumbes.....	2	1	...	1	4
P. Lavapié.....	3	2	4	...	2	1	3	...	4	2	21
Contulmo.....
Traiguén.....	1	1
I. Mocha W...	6	5	7	2	8	7	6	4	3	5	2	1	56
Cullinco.....	1	...	1	7	3	15	4	4	8	...	2	...	45
Lonquimay
Temuco.....
P. Domínguez	1	...	1	2
Valdivia.....	1	1	1	3
P. Galera.....	2	1	3
Río Bueno.....
Frutillar.....
Puerto Montt.	1	...	3	4
Mauñín.....	1	...	1	2
P. Corona.....	3	...	4	2	3	1	13
Morro Lobos...	11	7	5	13	10	14	10	5	17
Isla Guafo.....	5	8	3	20	14	18	7	7	10	6	9	8	115
P. Dungeness	4	4	12	9	10	6	11	16	9	8	8	1	98
Evangelistas..	...	2	3	7	3	...	2	5	...	5	...	1	28
Punta Arenas.	3	1	1	1	1	1	2	3	13
Cabo S. Isidro	1	1	...	2	...	1	...	1	...	2	8

NUMERO DE DIAS HELADOS (Mínimas bajo 0° C)

ESTACIONES	Enero	Febrero	Marzo	Abril	Mayo	Junio	Julio	Agosto	Septiembre	Octubre	Noviembre	Diciembre	AÑO
Tacna.....
Iquique.....
Antofagasta...
Refresco.....
Taltal.....
Caldera.....
La Serena.....
P. Tortuga.....
Ovalle.....
Zapallar.....
B. de Jahuel...	1	1
Los Andes.....	2	7	3	12
Quillota.....
P. Angeles.....
Quilpué.....	6	4	7	17
Santiago.....	3	6	2	11
I. J. Fernández
El Teniente...	7	5	12	5	12	1	42
S. Fernando...	2	4	4	10
Talca.....	7	6	8	5	1	27
P. Carranza...
P. Tumbes.....	1	1
P. Lavapié.....
Contulmo.....	1	3	5	9
Traiguén.....	4	6	7	1	2	20
I. Mocha W...
Callinco.....	10	10	4	1
Lonquimay...	3	4	4	16	19	18	22	19	13	17	3	5	143
Temuco.....	4	5	5	4	3	21
P. Domínguez...	3	8	7	7	6	..	1	32
Valdivia.....	5	1	7	1	5	19
Punta Galera..
Río Bueno.....	4	6	4	8	10	7	39
Frutillar.....	2	4	2	3	6	17
Puerto Montt..	3	4	2	..	2	11
Maullín.....	5	6	3	4	2	20
P. Corona.....
Morro Lobos..
I. Guafo.....
P. Dungeness..	9	13	14	16	52
Evangelistas..	1	1	5	14	1	22
Punta Arenas..	1	2	12	8	13	20	2	58
Cabo S. Isidro	2	5	6	14	9	18	21	2	77

DIAS GLACIALES (Máximas bajo 0° C)

ES	Enero	Febrero	Marzo	Abril	Mayo	Junio	Julio	Agosto	Septiembre	Octubre	Noviembre	Diciembre	AÑO
El	1	1
Lc	1	1

II.^a PARTE

Rain

LLUVIAS EN 1925

TACNA

IQUIQUE

MESES	Suma	Máxima diaria	Fecha de las Máximas	N.º de días de lluvia		MESES	Suma	Máxima diaria	Fecha de las Máximas	N.º de días de lluvia	
				de 0,1 mm o más	de 1,0 mm o más					de 0,1 mm o más	de 1,0 mm o más
Enero...	0,0	0,0	21	—	—	Enero...	—	—	—	—	—
Febrero...	3,0	3,0	2	1	1	Febrero...	—	—	—	—	—
Marzo...	—	—	—	—	—	Marzo...	—	—	—	—	—
Abril...	0,0	0,0	1,16	—	—	Abril...	—	—	—	—	—
Mayo...	1,3	1,3	13	1	1	Mayo...	—	—	—	—	—
Junio...	0,0	0,0	3	—	—	Junio...	—	—	—	—	—
Julio...	3,0	3,0	22	1	1	Julio...	1,8	1,8	31	1	1
Agosto...	40,0	5,0	8,21	11	11	Agosto...	2,3	2,3	1	1	1
Septbre...	19,0	5,0	27	6	6	Septbre...	3,7	1,9	6	2	2
Octubre	4,0	4,0	17	1	1	Octubre...	—	—	—	—	—
Novbre...	—	—	—	—	—	Novbre...	—	—	—	—	—
Dicbre...	0,0	0,0	31	—	—	Dicbre...	—	—	—	—	—
Año.....	70,3	5,0	8,21-VIII 27-IX	21	21	Año.....	7,8	2,3	1-VIII	4	4

TOCOPILLA

OF. JOSE S. OSSA (Antofagasta)

Enero...	—	—	—	—	—	Enero...	—	—	—	—	—
Febrero...	—	—	—	—	—	Febrero...	—	—	—	—	—
Marzo...	—	—	—	—	—	Marzo...	—	—	—	—	—
Abril....	—	—	—	—	—	Abril....	—	—	—	—	—
Mayo....	—	—	—	—	—	Mayo....	—	—	—	—	—
Junio....	—	—	—	—	—	Junio....	—	—	—	—	—
Julio....	5,5	3,9	4	3	2	Julio....	—	—	—	—	—
Agosto...	0,8	0,8	28	1	1	Agosto...	—	—	—	—	—
Septbre...	2,8	1,5	5	2	2	Septbre...	—	—	—	—	—
Octubre	—	—	—	—	—	Octubre...	—	—	—	—	—
Novbre...	—	—	—	—	—	Novbre...	—	—	—	—	—
Dicbre...	—	—	—	—	—	Dicbre...	—	—	—	—	—
Año.....	9,1	3,9	4-VII	6	5	Año.....	—	—	—	—	—

ANTOFAGASTA

REFRESCO

MESES	Suma	Máxima diaria	Fecha de las Máximas	N.º de días de lluvia		MESES	Suma	Máxima diaria	Fecha de las Máximas	N.º de días de lluvia	
				de 0,1 mm o más	de 1,0 mm o más					de 0,1 mm o más	de 1,0 mm o más
Enero...	—	—	—	—	—	Enero...	—	—	—	—	—
Febrero...	—	—	—	—	—	Febrero...	—	—	—	—	—
Marzo...	—	—	—	—	—	Marzo...	—	—	—	—	—
Abril...	—	—	—	—	—	Abril...	—	—	—	—	—
Mayo...	—	—	—	—	—	Mayo...	—	—	—	—	—
Junio...	—	—	—	—	—	Junio...	—	—	—	—	—
Julio...	16,3	16,3	3	1	1	Julio...	—	—	—	—	—
Agosto...	10,9	9,3	2	3	2	Agosto...	—	—	—	—	—
Septbre...	1,6	0,7	9	3	—	Septbre...	—	—	—	—	—
Octubre...	—	—	—	—	—	Octubre...	—	—	—	—	—
Novbre...	—	—	—	—	—	Novbre...	—	—	—	—	—
Dicbre...	—	—	—	—	—	Dicbre...	—	—	—	—	—
Año... ..	28,8	16,3	3-VII	7	3	Año... ..	—	—	—	—	—

TALTAL

CALDERA

Enero...	—	—	—	—	—	Enero...	—	—	—	—	—
Febrero...	—	—	—	—	—	Febrero...	—	—	—	—	—
Marzo...	—	—	—	—	—	Marzo...	0,0	0,0	13	—	—
Abril...	—	—	—	—	—	Abril...	—	—	—	—	—
Mayo...	—	—	—	—	—	Mayo...	—	—	—	—	—
Junio...	0,0	0,0	20	—	—	Junio...	—	—	—	—	—
Julio...	0,0	0,0	31	—	—	Julio...	—	—	—	—	—
Agosto...	19,0	14,0	1	5	2	Agosto...	3,1	3,1	20	1	1
Septbre...	1,0	0,8	5	2	2	Septbre...	—	—	—	—	—
Octubre...	0,6	0,3	20,22	2	—	Octubre...	1,9	1,9	4	1	1
Novbre...	0,2	0,2	24	1	—	Novbre...	—	—	—	—	—
Dicbre...	—	—	—	—	—	Dicbre...	0,5	0,5	12	1	—
Año... ..	20,8	14,0	1-VIII	10	4	Año... ..	5,5	3,1	20-VIII	3	2

COPIAPO

VALLENAR

MESES	Suma	Máxima diaria	Fecha de las Máximas	N.º de días de lluvia		MESES	Suma	Máxima diaria	Fecha de las Máximas	N.º de días de lluvia	
				de 0,1 mm o mas	de 1,0 mm o mas					de 0,1 mm o mas	de 1,0 mm o mas
Enero...	—	—	—	—	—	Enero...	—	—	—	—	—
Febrero...	—	—	—	—	—	Febrero...	—	—	—	—	—
Marzo...	—	—	—	—	—	Marzo...	—	—	—	—	—
Abril...	—	—	—	—	—	Abril...	—	—	—	—	—
Mayo...	—	—	—	—	—	Mayo...	0,1	0,1	17	1	1
Junio...	—	—	—	—	—	Junio...	0,3	0,1	varias	3	—
Julio...	5,2	5,2	3	1	1	Julio...	2,3	2,0	3	3	1
Agosto...	—	—	—	—	—	Agosto...	3,8	3,4	20	3	1
Septbre...	—	—	—	—	—	Septbre...	—	—	—	—	—
Octubre...	1,5	1,5	4	1	1	Octubre...	5,0	3,6	4	3	1
Novbre...	—	—	—	—	—	Novbre...	—	—	—	—	—
Dicbre...	—	—	—	—	—	Dicbre...	—	—	—	—	—
Año.....	6,7	5,2	3-VII	2	2	Año.....	11,5	3,6	4-X	13	4

LA PAMPA

LA SERENA

Enero...	—	—	—	—	—	Enero...	—	—	—	—	—
Febrero...	—	—	—	—	—	Febrero...	0,0	0,0	26	—	—
Marzo...	—	—	—	—	—	Marzo...	0,0	0,0	12	—	—
Abril...	—	—	—	—	—	Abril...	0,0	0,0	varias	—	—
Mayo...	—	—	—	—	—	Mayo...	1,2	1,2	18	1	1
Junio...	4,0	4,0	20	1	1	Junio...	0,3	0,2	30	2	—
Julio...	5,0	5,0	3	1	1	Julio...	8,5	3,2	3	4	3
Agosto...	10,0	10,0	1	1	1	Agosto...	4,5	3,1	17	4	1
Septbre...	—	—	—	—	—	Septbre...	4,0	2,6	6	2	2
Octubre...	—	—	—	—	—	Octubre...	21,8	18,4	3	2	2
Novbre...	—	—	—	—	—	Novbre...	0,0	0,0	2,13	—	—
Dicbre...	—	—	—	—	—	Dicbre...	0,0	0,0	16,18	—	—
Año.....	19,0	10,0	1-VIII	3	3	Año.....	40,3	18,4	3-X	15	9

SANTA ROSA (La Serena)

PUNTA TORTUGA

MESES	Suma	Máxima diaria	Fecha de las Máximas	N.º de días de lluvia		MESES	Suma	Máxima diaria	Fecha de las Máximas	N.º de días de lluvia	
				de 0,1 mm o más	de 1,0 mm o más					de 0,1 mm o más	de 1,0 mm o más
Enero...	—	—	—	—	—	Enero...	—	—	—	—	—
Febrero...	—	—	—	—	—	Febrero...	—	—	—	—	—
Marzo...	—	—	—	—	—	Marzo...	0,0	0,0	23	—	—
Abril...	—	—	—	—	—	Abril...	1,1	1,1	18	1	1
Mayo...	1,0	1,0	18	1	1	Mayo...	1,1	1,1	18	1	1
Junio...	—	—	—	—	—	Junio...	—	—	—	—	—
Julio...	10,5	3,5	3	6	5	Julio...	11,1	3,4	4	7	5
Agosto...	3,8	3,5	16	2	1	Agosto...	3,1	1,9	17	3	2
Septbre...	0,8	0,8	1	1	—	Septbre...	3,8	2,2	6	3	2
Octubre...	18,5	16,0	2	2	2	Octubre...	21,2	13,8	3	3	2
Novbre...	—	—	—	—	—	Novbre...	0,0	0,0	29	—	—
Dicbre...	—	—	—	—	—	Dicbre...	—	—	—	—	—
Año.....	34,6		2-X	12	9	Año.....	41,4	13,8	3-X	18	13

COQUIMBO

RIVADAVIA

Enero...						Enero...	—	—	—	—	—
Febrero...						Febrero...	—	—	—	—	—
Marzo...						Marzo...	—	—	—	—	—
Abril...						Abril...	—	—	—	—	—
Mayo...						Mayo...	0,5	0,5	8	1	—
Junio...						Junio...	—	—	—	—	—
Julio...	4,5	3	5	3		Julio...	25,7	13,5	4	3	2
Agost...	2,1	17	3	2		Agosto...	2,0	2,0	1	1	1
Septbr...	4,0	5	2	1		Septbre...	—	—	—	—	—
Octr...	17,0	3	1	1		Octubre...	5,5	5,5	3	1	1
Nov...	—	—	—	—		Novbre...	—	—	—	—	—
Dic...	—	—	—	—		Dicbre...	—	—	—	—	—
Año.....						Año.....	33,7	13,5	4-VII	6	4

PAIGUANO

VICUÑA

MESES	Suma	Máxima diaria	Fecha de las Máximas	N.º de días de lluvia		MESES	Suma	Máxima diaria	Fecha de las Máximas	N.º de días de lluvia	
				de 0,1 mm o más	de 1,0 mm o más					de 0,1 mm o más	de 1,0 mm o más
Enero...	—	—	—	—	—	Enero...	—	—	—	—	—
Febrero...	—	—	—	—	—	Febrero...	—	—	—	—	—
Marzo...	—	—	—	—	—	Marzo...	—	—	—	—	—
Abril...	—	—	—	—	—	Abril...	—	—	—	—	—
Mayo...	—	—	—	—	—	Mayo...	—	—	—	—	—
Junio...	—	—	—	—	—	Junio...	—	—	—	—	—
Julio....	17,9	17,8	4	2	1	Julio....	15,8	15,8	4	1	1
Agosto...	3,0	3,0	1	1	1	Agosto...	—	—	—	—	—
Septbre.	0,6	0,6	9	1	—	Septbre.	—	—	—	—	—
Octubre.	1,0	1,0	3	1	1	Octubre.	—	—	—	—	—
Novbre..	—	—	—	—	—	Novbre..	—	—	—	—	—
Dicbre...	—	—	—	—	—	Dicbre...	—	—	—	—	—
Año....	22,5	17,8	4-VII	5	3	Año....	15,8	15,8	VII	1	1

LAGUNILLAS

PUNTA LENGUA DE VACA

Enero...	—	—	—	—	—	Enero...	0,0	0,0	—	—
Febrero...	—	—	—	—	—	Febrero...	—	—	—	—
Marzo...	—	—	—	—	—	Marzo...	0,0	0,0	—	—
Abril...	—	—	—	—	—	Abril...	0,0	0,0	—	—
Mayo...	0,1	0,1	7	1	—	Mayo....	1,4	1,4	1	1
Junio...	—	—	—	—	—	Junio....	—	—	—	—
Julio....	15,4	7,2	4	3	3	Julio....	26,4	15,9	—	3
Agosto...	5,0	4,5	17	3	1	Agosto...	0,5	0,5	—	—
Septbre.	5,4	3,5	6	3	2	Septbre.	0,0	0,0	—	—
Octubre.	20,2	20,2	3	1	1	Octubre.	20,5	20,5	—	1
Novbre..	—	—	—	—	—	Novbre..	—	—	—	—
Dicbre...	—	—	—	—	—	Dicbre...	—	—	—	—
Año....	46,1	20,2	3-X	11	7	Año....	48,8	20,5	3 X	—

LA TORRE ✓

OVALLE

MESES	Suma	Máxima diaria	Fecha de las Máximas	N.º de días de lluvia		MESES	Suma	Máxima diaria	Fecha de las Máximas	N.º de días de lluvia	
				de 0,1 mm o más	de 1,0 mm o más					de 0,1 mm o más	de 1,0 mm o más
Enero...	—	—	—	—	—	Enero...	—	—	—	—	—
Febrero...	—	—	—	—	—	Febrero...	—	—	—	—	—
Marzo...	—	—	—	—	—	Marzo...	—	—	—	—	—
Abril...	—	—	—	—	—	Abril...	—	—	—	—	—
Mayo...	3,8	3,8	8	1	1	Mayo...	0,4	0,4	7	1	—
Junio...	—	—	—	—	—	Junio...	—	—	—	—	—
Julio...	32,0	23,2	4	3	3	Julio...	42,2	30,7	4	3	3
Agosto...	3,4	3,4	17	1	1	Agosto...	0,8	0,5	17	2	—
Septbre...	—	—	—	—	—	Septbre...	0,2	0,2	26	1	—
Octubre...	33,5	33,5	3	1	1	Octubre...	27,5	27,5	3	1	1
Novbre...	—	—	—	—	—	Novbre...	—	—	—	—	—
Dicbre...	—	—	—	—	—	Dicbre...	—	—	—	—	—
Año.....	72,7	33,5	3-X	6	6	Año.....	71,1	30,7	4-VII	8	4

6 8 4 on road
COMBARBALA

✓
ILLAPEL

Enero...	—	—	—	—	—	Enero...	—	—	—	—	—
Febrero...	—	—	—	—	—	Febrero...	—	—	—	—	—
Marzo...	—	—	—	—	—	Marzo...	—	—	—	—	—
Abril...	—	—	—	—	—	Abril...	5,0	5,0	6	1	1
Mayo...	13,6	13,6	8	1	1	Mayo...	20,0	18,5	7	2	2
Junio...	—	—	—	—	—	Junio...	—	—	—	—	—
Julio...	56,0	28,0	3	3	3	Julio...	—	—	—	—	—
Agosto...	—	—	—	—	—	Agosto...	—	—	—	—	—
Septbre...	8,4	6,2	6	2	2	Septbre...	—	—	—	—	—
Octubre...	31,8	31,8	3	1	1	Octubre...	—	—	—	—	—
Novbre...	—	—	—	—	—	Novbre...	—	—	—	—	—
Dicbre...	—	—	—	—	—	Dicbre...	—	—	—	—	—
Año.....	109,8	31,8	3-X	7	7	Año.....	—	—	—	—	—

MINERAL "EL ESPINO"

CHINCOLCO

MESES	Suma	Máxima diaria	Fecha de las Máximas	N.o de días de lluvia		MESES	Suma	Máxima diaria	Fecha de las Máximas	N.o de días de lluvia	
				de 0,1 mm o más	de 1,0 mm o más					de 0,1 mm o más	de 1,0 mm o más
Enero...	—	—	—	—	—	Enero...	—	—	—	—	—
Febrero...	0,8	0,8	19	1	—	Febrero...	0,0	0,0	5,20	—	—
Marzo...	—	—	—	—	—	Marzo...	—	—	—	—	—
Abril...	1,9	1,9	5	1	1	Abril...	—	—	—	—	—
Mayo...	21,2	21,2	8	1	1	Mayo...	18,5	18,5	8	1	1
Junio...	—	—	—	—	—	Junio...	—	—	—	—	—
Julio...	56,3	36,6	17	3	3	Julio...	29,1	16,0	23	4	4
Agosto...	2,0	2,0	17	1	1	Agosto...	2,0	2,0	17	1	1
Septbre...	41,8	11,0	26	7	6	Septbre...	40,0	15,5	8	6	5
Octubre...	10,2	8,9	3	2	2	Octubre...	10,9	8,3	3	2	2
Novbre...	—	—	—	—	—	Novbre...	—	—	—	—	—
Dicbre...	—	—	—	—	—	Dicbre...	—	—	—	—	—
Año.....	134,2	36,6	17-VII	16	14	Año.....	100,5	18,5	8-V	14	13

LIGUA

PEÑA BLANCA

Enero...	—	—	—	—	—	Enero...	—	—	—	—	—
Febrero...	2,8	2,8	19	1	1	Febrero...	2,0	2,0	19	1	1
Marzo...	—	—	—	—	—	Marzo...	—	—	—	—	—
Abril...	3,2	3,2	6	1	1	Abril...	1,5	1,5	5	1	1
Mayo...	23,1	21,0	8	2	2	Mayo...	18,0	18,0	8	1	1
Junio...	5,8	5,8	11	1	1	Junio...	4,0	4,0	11	1	1
Julio...	108,3	63,0	17	4	4	Julio...	75,5	43,0	16	5	5
Agosto...	3,2	3,2	17	1	1	Agosto...	0,5	0,5	31	1	—
Septbre...	34,8	19,0	8	5	4	Septbre...	44,0	20,0	5	6	6
Octubre...	—	—	—	—	—	Octubre...	6,5	6,5	3	1	1
Novbre...	—	—	—	—	—	Novbre...	—	—	—	—	—
Dicbre...	—	—	—	—	—	Dicbre...	—	—	—	—	—
Año.....	181,2	63,0	17-VII	15	14	Año.....	152,0	43,0	16-VII	17	16

ZAPALLAR

CATAPILCO

MESES	Suma	Máxima diaria	Fecha de las Máximas	N.º de días de lluvia		MESES	Suma	Máxima diaria	Fecha de las Máximas	N.º de días de lluvia	
				de 0,1 mm o más	de 1,0 mm o más					de 0,1 mm o más	de 1,0 mm o más
Enero...	—	—	—	—	—	Enero...	—	—	—	—	—
Febrero...	2,6	2,6	19	1	1	Febrero...	2,0	2,0	19	1	1
Marzo...	—	—	—	—	—	Marzo...	—	—	—	—	—
Abril....	11,0	11,0	5	1	1	Abril....	8,9	8,5	5	2	1
Mayo....	9,2	8,0	8	2	2	Mayo....	27,1	20,7	8	3	2
Junio....	8,3	8,3	11	1	1	Junio....	0,7	0,3	30	3	—
Julio....	68,8	28,2	17	5	5	Julio....	116,9	53,7	17	7	6
Agosto..	1,5	1,5	17	1	1	Agosto..	4,8	3,4	17	2	2
Septbre..	69,2	25,5	6	8	8	Septbre..	74,1	23,8	6	10	9
Octubre..	13,1	12,2	3	2	1	Octubre..	12,4	12,1	3	2	1
Novbre..	—	—	—	—	—	Novbre..	0,6	0,6	2	1	—
Dicbre..	—	—	—	—	—	Dicbre..	—	—	—	—	—
Año.....	183,7	28,2	17-VII	21	20	Año.....	247,5	53,7	17-VII	31	22

PALOS QUEMAADOS

PUTAENDO

Enero...	—	—	—	—	—	Enero...	—	—	—	—	—
Febrero..	—	—	—	—	—	Febrero..	4,3	4,3	19	1	1
Marzo(1)	0,3	0,2	14	—	—	Marzo...	—	—	—	—	—
Abril...	5,7	5,0	5	1	1	Abril...	—	—	—	—	—
Mayo....	39,5	32,2	7	4	3	Mayo...	22,6	20,3	8	2	2
Junio....	12,2	12,0	10	2	1	Junio...	5,3	5,3	11	1	1
Julio....	129,0	53,0	16	8	6	Julio....	70,3	24,3	16	4	4
Agosto..	12,5	12,0	17	3	1	Agosto..	2,3	2,3	17	1	1
Septbre..	125,0	45,0	10	7	7	Septbre..	83,5	34,2	9	4	4
Octubre..	12,0	10,0	3	2	2	Octubre..	8,3	8,3	3	1	1
Novbre..	4,0	2,0	5,6	2	2	Novbre..	—	—	—	—	—
Dicbre..	—	—	—	—	—	Dicbre..	—	—	—	—	—
Año.....	—	—	—	—	—	Año.....	196,6	34,2	9-IX	14	14

(1) Neblinas

BAÑOS DE JAHUEL

SAN FELIPE

MESES	Suma	Máxima diaria	Fecha de las Máximas	N.º de días de lluvia		MESES	Suma	Máxima diaria	Fecha de las Máximas	N.º de días de lluvia	
				de 0,1 mm o más	de 1,0 mm o más					de 0,1 mm o más	de 1,0 mm o más
				Enero...	0,0					0,0	23
Febrero...	2,5	2,5	19	1	1	Febrero...	4,0	4,0	18	1	1
Marzo...	—	—	—	—	—	Marzo...	—	—	—	—	—
Abril...	3,0	2,3	6	2	1	Abril...	—	—	—	—	—
Mayo...	23,9	23,2	8	3	1	Mayo...	4,0	4,0	8	1	1
Junio...	3,3	3,2	11	2	1	Junio...	7,0	7,0	11	1	1
Julio...	39,4	19,9	17	4	3	Julio...	49,2	27,0	27	3	3
Agosto...	2,0	2,0	17	1	1	Agosto...	2,0	2,0	17	1	1
Septbre...	78,1	34,1	6	8	8	Septbre...	63,5	22,0	6	7	7
Octubre...	15,1	8,6	3	4	2	Octubre...	10,0	6,0	3	2	2
Novbre...	—	—	—	—	—	Novbre...	—	—	—	—	—
Dicbre...	—	—	—	—	—	Dicbre...	—	—	—	—	—
Año...	167,3	34,1	6-IX	25	18	Año.....	139,7	27,0	27-VII	16	16

CATEMU

LA CALERA

Enero...	—	—	—	—	—	Enero...	—	—	—	—	—
Febrero...	1,4	1,4	19	1	1	Febrero...	—	—	—	—	—
Marzo...	—	—	—	—	—	Marzo...	—	—	—	—	—
Abril...	12,8	12,8	5	1	1	Abril...	—	—	—	—	—
Mayo...	17,1	17,1	8	1	1	Mayo...	25,3	22,5	8	2	2
Junio...	9,1	9,1	11	1	1	Junio...	9,0	9,0	11	1	1
Julio...	120,1	38,3	17	7	7	Julio...	67,5	35,5	17	4	4
Agosto...	2,1	2,1	17	1	1	Agosto...	2,5	2,5	17	1	1
Septbre...	118,9	41,1	8	11	10	Septbre...	97,2	33,0	6	9	9
Octubre...	6,7	6,1	3	2	1	Octubre...	—	—	—	—	—
Novbre...	—	—	—	—	—	Novbre...	—	—	—	—	—
Dicbre...	—	—	—	—	—	Dicbre...	—	—	—	—	—
Año.....	288,2	41,1	8-IX	25	23	Año.....	—	—	—	—	—

LOS ANDES

QUILLOTA

MESES	Suma	Máxima diaria	Fecha de las Máximas	N.º de días de lluvia		MESES	Suma	Máxima diaria	Fecha de las Máximas	N.º de días de lluvia	
				de 0,1 mm o más	de 1,0 mm o más					de 0,1 mm o más	de 1,0 mm o más
Enero...	0,0	0,0	24	—	—	Enero...	0,0	0,0	21	—	—
Febrero...	1,1	1,1	19	1	1	Febrero...	1,0	1,0	19	1	1
Marzo...	—	—	—	—	—	Marzo...	0,0	0,0	varias	—	—
Abril....	0,6	0,6	5	1	—	Abril....	16,0	16,0	5	1	1
Mayo....	14,2	14,0	8	2	1	Mayo....	7,0	5,0	8	2	2
Junio....	7,2	7,2	11	1	1	Junio....	13,0	12,0	11	2	2
Julio....	39,8	18,7	17	4	3	Julio....	104,0	47,0	17	6	6
Agosto...	1,8	1,8	17	1	1	Agosto...	4,0	4,0	18	1	1
Septbre.	91,9	23,5	6	11	10	Septbre.	96,0	40,0	6	8	8
Octubre.	9,9	7,6	3	5	2	Octubre.	6,0	6,0	3	1	1
Novbre..	0,0	0,0	varias	—	—	Novbre..	0,0	0,0	varias	—	—
Dicbre...	—	—	—	—	—	Dicbre...	—	—	—	—	—
Año.....	166,5	23,5	6-IX	26	19	Año.....	247,0	47,0	17-VII	22	22

PANGAL (Limache)

LIMACHE

Enero..	—	—	—	—	—	Enero...	—	—	—	—	—
Febrero.	3,2	3,2	19	1	1	Febrero.	2,2	2,2	19	1	1
Marzo...	—	—	—	—	—	Marzo...	—	—	—	—	—
Abril....	9,5	9,5	5	1	1	Abril....	13,0	13,0	5	1	1
Mayo...	25,5	15,5	8	2	2	Mayo....	28,7	16,5	8	2	2
Junio....	10,5	10,5	11	1	1	Junio....	11,5	11,5	11	1	1
Julio....	129,0	52,0	17	6	6	Julio....	145,0	67,0	17	6	6
Agosto...	4,5	4,5	17	1	1	Agosto...	6,5	6,5	17	1	1
Septbre.	117,5	43,3	8	8	8	Septbre.	141,8	44,5	9	8	8
Octubre.	12,9	11,2	3	2	2	Octubre.	13,6	13,0	3	2	1
Novbre..	—	—	—	—	—	Novbre..	—	—	—	—	—
Dicbre...	—	—	—	—	—	Dicbre...	—	—	—	—	—
Año.....	312,6	52,0	17,VII	22	22	Año.....	362,3	67,0	17-VII	22	21

LA TRINIDAD

PUNTA ANGELES

MESES	Suma	Máxima diaria	Fecha de las Máximas	N.º de días de lluvia		MESES	Suma	Máxima diaria	Fecha de las Máximas	N.º de días de lluvia	
				de 0,1 mm o mas	de 1,0 mm o mas					de 0,1 mm o mas	de 1,0 mm o mas
Enero...	—	—	—	—	—	Enero...	0,0	0,0	varias	—	—
Febrero...	2,5	2,5	19	1	1	Febrero...	3,6	3,6	19	1	1
Marzo...	—	—	—	—	—	Marzo...	0,0	0,0	varias	—	—
Abril...	12,5	12,5	5	1	1	Abril...	30,0	30,0	5	1	1
Mayo...	28,5	17,0	8	2	2	Mayo...	28,9	15,8	1	6	3
Junio...	12,0	12,0	11	1	1	Junio...	36,0	15,1	11	4	3
Julio...	146,3	50,5	17	6	6	Julio...	124,9	48,5	17	8	6
Agosto...	6,0	6,0	17	1	1	Agosto...	1,9	1,9	17	1	1
Septbre...	149,2	50,0	9	8	8	Septbre...	129,7	50,0	8	10	8
Octubre...	14,1	12,2	3	2	2	Octubre...	26,8	25,8	3	2	2
Novbre...	—	—	—	—	—	Novbre...	0,0	0,0	varias	—	—
Dicbre...	—	—	—	—	—	Dicbre...	—	—	—	—	—
Año.....	371,1	50,5	17-VII	22	22	Año.....	381,8	50,0	8-IX	33	25

VALPARAISO (Bolsa)

QUILPUE

Enero...	—	—	—	—	—	Enero...	—	—	—	—	—
Febrero...	4,6	4,6	19	1	1	Febrero...	3,7	3,7	19	1	1
Marzo...	—	—	—	—	—	Marzo...	—	—	—	—	—
Abril...	21,9	21,9	6	1	1	Abril...	15,0	15,0	5	1	1
Mayo...	34,3	19,4	1	2	2	Mayo...	42,9	28,3	1	2	2
Junio...	34,9	21,2	26	3	3	Junio...	16,3	11,8	11	3	2
Julio...	129,7	68,5	17	7	7	Julio...	161,7	68,4	17	10	7
Agosto...	2,3	2,3	17	1	1	Agosto...	3,8	3,8	17	1	1
Septbre...	146,4	33,6	9	8	8	Septbre...	147,2	54,2	8	9	8
Octubre...	23,3	17,0	3	2	2	Octubre...	15,6	15,3	3	3	1
Novbre...	—	—	—	—	—	Novbre...	—	—	—	—	—
Dicbre...	—	—	—	—	—	Dicbre...	—	—	—	—	—
Año.....	397,4	68,5	17-VII	25	25	Año.....	406,2	68,4	17-VII	30	23

LLIU-LLIU

PUNTA CURAUMILLA

MESES	Suma	Máxima diaria	Fecha de las Máximas	N.º de días de lluvia		MESES	Suma	Máxima diaria	Fecha de las Máximas	N.º de días de lluvia	
				de 0,1 mm o más	de 1,0 mm o más					de 0,1 mm o más	de 1,0 mm o más
				Enero...	—					—	—
Febrero.	5,0	5,0	19	1	1	Febrero.	1,2	1,2	19	1	1
Marzo...	—	—	—	—	—	Marzo...	—	—	—	—	—
Abril....	12,5	12,5	5	1	1	Abril....	7,0	7,0	5	1	1
Mayo....	28,5	18,5	8	2	2	Mayo....	23,9	12,2	8	2	2
Junio....	11,0	11,0	11	1	1	Junio....	10,5	6,7	11	2	2
Julio....	154,0	79,0	17	4	4	Julio....	97,3	30,9	17	6	6
Agosto..	8,0	8,0	17	1	1	Agosto..	—	—	—	—	—
Septbre.	173,5	62,5	6	9	9	Septbre.	118,4	43,5	8	9	8
Octubre.	11,5	11,0	3	2	1	Octubre.	21,3	21,3	3	1	1
Novbre..	—	—	—	—	—	Novbre..	—	—	—	—	—
Dicbre..	—	—	—	—	—	Dicbre..	—	—	—	—	—
Año.....	404,0	79,0	17-VII	21	20	Año.....	279,6	43,5	8-IX	22	21

PLACILLA DE PEÑUELAS

POLPAICO

Enero...	—	—	—	—	—	Enero...	—	—	—	—	—
Febrero.	—	—	—	—	—	Febrero.	1,0	1,0	19	1	1
Marzo...	—	—	—	—	—	Marzo...	—	—	—	—	—
Abril....	22,7	22,7	5	1	1	Abril....	4,0	4,0	5	1	1
Mayo....	36,0	31,0	8	2	2	Mayo....	20,0	20,0	8	1	1
Junio....	25,0	13,0	11	2	2	Junio....	5,0	5,0	12	1	1
Julio....	231,5	68,5	26	6	6	Julio....	80,0	25,0	25	4	4
Agosto..	5,5	5,5	17	1	1	Agosto..	2,1	1,7	17	2	1
Septbre.	249,5	79,5	8	9	9	Septbre.	101,6	29,9	5	12	9
Octubre.	25,5	25,5	3	1	1	Octubre.	10,5	5,6	3	3	3
Novbre..	—	—	—	—	—	Novbre..	—	—	—	—	—
Dicbre..	—	—	—	—	—	Dicbre..	—	—	—	—	—
Año.....	595,7	79,5	8-IX	22	22	Año.....	224,2	29,9	5-IX	25	21

PERALES DE MARGA-MARGA

LOS ARRAYANES

MESES	Suma	Máxima diaria	Fecha de las Máximas	N.º de días de lluvia		MESES	Suma	Máxima diaria	Fecha de las Máximas	N.º de días de lluvia	
				de 0,1 mm o más	de 1,0 mm o más					de 0,1 mm o más	de 1,0 mm o más
Enero...	—	—	—	—	—	Enero...	—	—	—	—	—
Febrero...	3,2	3,2	19	1	1	Febrero...	1,8	1,8	19	1	1
Marzo...	—	—	—	—	—	Marzo...	—	—	—	—	—
Abril....	16,6	16,0	5	2	1	Abril....	12,0	12,0	5	1	1
Mayo....	44,0	26,0	8	2	2	Mayo....	31,5	21,4	8	2	2
Junio....	13,1	8,6	11	2	2	Junio....	9,9	9,8	11	2	1
Julio....	—	—	—	—	—	Julio....	153,7	68,0	17	7	7
Agosto..	4,0	4,0	17	1	1	Agosto..	4,7	4,7	17	1	1
Septbre.	138,4	40,6	6	10	10	Septbre.	193,0	65,4	6	13	11
Octubre.	24,2	23,0	3	2	2	Octubre.	10,5	9,5	3	2	2
Novbre..	—	—	—	—	—	Novbre..	0,6	0,6	16	1	—
Dicbre..	—	—	—	—	—	Dicbre..	—	—	—	—	—
Año.....	—	—	—	—	—	Año.....	417,7	68,0	17-VII	30	26

PEÑUELAS

(1990)

COLINA

Enero...	—	—	—	—	—	Enero...	—	—	—	—	—
Febrero...	5,6	5,6	19	1	1	Febrero...	0,7	0,7	19	1	—
Marzo...	—	—	—	—	—	Marzo...	—	—	—	—	—
Abril....	14,7	14,7	6	1	1	Abril....	2,5	2,5	5	1	1
Mayo....	38,0	19,8	8	4	4	Mayo....	24,1	24,0	8	2	1
Junio....	11,5	9,7	26	2	2	Junio....	6,5	6,5	11	1	1
Julio....	213,6	77,2	27	6	6	Julio....	82,0	40,0	16	7	7
Agosto..	3,8	2,5	17	2	2	Agosto..	2,0	2,0	17	1	1
Septbre.	165,7	55,1	9	10	10	Septbre.	100,7	24,0	6	11	11
Octubre.	22,9	17,3	3	2	2	Octubre.	7,0	4,6	3	3	2
Novbre..	—	—	—	—	—	Novbre..	—	—	—	—	—
Dicbre..	—	—	—	—	—	Dicbre..	—	—	—	—	—
Año.....	475,8	77,2	27-VII	28	28	Año.....	225,5	40,0	16-VII	27	24

CASABLANCA

EL SALTO

MESES	Suma	Máxima diaria	Fecha de las Máximas	N.º de días de lluvia		MESES	Suma	Máxima diaria	Fecha de las Máximas	N.º de días de lluvia	
				de 0,1 mm o más	de 1,0 mm o más					de 0,1 mm o más	de 1,0 mm o más
Enero...	—	—	—	—	—	Enero...	0,0	—	—	—	—
Febrero...	0,3	0,3	19	1	1	Febrero...	0,0	—	—	—	—
Marzo...	—	—	—	—	—	Marzo...	—	—	—	—	—
Abril...	8,2	8,2	5	1	1	Abril...	2,5	—	—	1	—
Mayo...	19,4	10,6	7	4	4	Mayo...	25,0	—	—	3	—
Junio...	25,3	16,5	10	3	3	Junio...	8,0	—	—	3	—
Julio...	96,9	24,0	16	6	6	Julio...	75,5	—	—	11	—
Agosto...	5,6	3,0	31	3	3	Agosto...	2,3	—	—	1	—
Septbre.	145,4	44,0	8	11	9	Septbre.	142,5	—	—	14	—
Octubre.	19,3	15,0	2	3	3	Octubre.	10,0	—	—	4	—
Novbre..	0,0	0,0	16	—	—	Novbre..	0,8	—	—	3	—
Dicbre...	—	—	—	—	—	Dicbre...	—	—	—	—	—
Año.....	320,4	44,0	8-IX	32	30	Año.....	266,6	—	—	40	—

SANTIAGO

LA OBRA DEL MAIPO

Enero...	—	—	—	—	—	Enero...	—	—	—	—	—
Febrero.	0,2	0,2	19	1	—	Febrero.	4,3	4,3	19	1	1
Marzo...	—	—	—	—	—	Marzo...	—	—	—	—	—
Abril....	2,3	2,3	5	1	1	Abril....	—	—	—	—	—
Mayo....	24,5	23,3	8	3	1	Mayo....	57,0	36,0	8	2	2
Junio....	8,5	8,2	11	3	1	Junio....	11,5	11,5	11	1	1
Julio....	72,2	29,1	23	10	6	Julio....	94,5	28,5	17	8	8
Agosto..	1,5	1,5	17	1	1	Agosto..	5,0	5,0	17	1	1
Septbre.	138,5	27,0	6	14	10	Septbre.	322,0	66,0	9	15	15
Octubre.	10,8	5,1	3	4	3	Octubre.	11,0	5,5	3	4	4
Novbre..	0,5	0,3	21	3	—	Novbre..	5,0	4,0	16	2	2
Dicbre...	—	—	—	—	—	Dicbre...	—	—	—	—	—
Año.....	259,0	29,1	23-VII	40	23	Año.....	510,3	66,0	9-IX	34	34

MALLOCO

SAN BERNARDO

MESES	Suma	Máxima diaria	Fecha de las Máximas	N.o de días de lluvia		MESES	Suma	Máxima diaria	Fecha de las Máximas	N.o de días de lluvia	
				de 0,1 mm o más	de 1,0 mm o más					de 0,1 mm o más	de 1,0 mm o más
Enero...	—	—	—	—	—	Enero...	—	—	—	—	—
Febrero	—	—	—	—	—	Febrero.	0,0	0,0	19	—	—
Marzo...	—	—	—	—	—	Marzo...	—	—	—	—	—
Abril....	4,7	4,5	5	3	1	Abril....	5,0	5,0	5	1	1
Mayo....	18,6	14,7	8	3	2	Mayo....	38,0	25,6	8	3	2
Junio....	13,4	10,2	11	4	2	Junio....	11,2	10,7	11	2	1
Julio....	91,4	27,0	17	7	6	Julio....	81,8	29,6	17	8	6
Agosto..	5,5	2,8	17	2	2	Agosto..	2,7	1,5	17	2	2
Septbre.	192,8	55,0	8	12	11	Septbre.	197,6	50,2	8	13	10
Octubre.	4,8	2,7	11	2	2	Octubre.	7,8	3,3	3	3	3
Novbre..	2,4	2,4	16	1	1	Novbre..	0,9	0,5	16	2	—
Dicbre...	—	—	—	—	—	Dicbre...	—	—	—	—	—
Año.....	333,6	55,0	8-IX	33	27	Año.....	345,0	50,2	8-IX	34	25

JUAN FERNANDEZ

PUENTE ALTO

Enero...	21,3	6,2	12	6	5	Enero...	—	—	—	—	—
Febrero.	78,3	27,1	17	10	7	Febrero.	—	—	—	—	—
Marzo...	30,4	15,7	27	12	6	Marzo...	—	—	—	—	—
Abril....	123,5	27,9	20	21	17	Abril....	—	—	—	—	—
Mayo....	132,8	52,3	7	18	14	Mayo....	44,5	35,2	8	2	2
Junio....	158,9	33,4	22	18	13	Junio....	11,4	11,4	11	1	1
Julio....	164,2	44,4	20	23	19	Julio....	74,2	31,9	23	4	4
Agosto..	72,5	39,8	11	15	7	Agosto..	2,1	2,1	17	1	1
Septbre.	209,2	64,0	15	16	14	Septbre.	199,6	42,1	8	9	9
Octubre.	47,3	15,3	2	11	11	Octubre.	4,5	4,5	3	1	1
Novbre..	36,1	18,2	10	5	5	Novbre..	—	—	—	—	—
Dicbre...	10,5	3,1	31	5	5	Dicbre...	—	—	—	—	—
Año.....	1085,0	64,0	15-IX	160	123	Año.....	336,3	42,1	8-IX	18	18

SAN JOSE DE MAIPO

NOS

MESES	Suma	Máxima diaria	Fecha de las Máximas	N.o de días de lluvia		MESES	Suma	Máxima diaria	Fecha de las Máximas	N.o de días de lluvia	
				de 0,1 mm o más	de 1,0 mm o más					de 0,1 mm o más	de 1,0 mm o más
Enero...	—	—	—	—	—	Enero...	—	—	—	—	—
Febrero...	6,0	6,0	18	1	1	Febrero...	—	—	—	—	—
Marzo...	0,0	0,0	7	—	—	Marzo...	—	—	—	—	—
Abril....	10,0	8,0	30	2	2	Abril....	7,6	7,6	5	1	1
Mayo....	42,0	42,0	7	1	1	Mayo....	37,5	25,0	8	2	2
Junio....	19,0	16,0	10	2	2	Junio....	11,5	10,5	11	2	2
Julio....	71,0	30,0	17	6	6	Julio....	94,5	26,2	17	5	5
Agosto..	23,0	18,0	31	2	2	Agosto..	—	—	—	—	—
Septbre.	298,0	60,0	7	13	13	Septbre.	205,4	74,8	8	7	7
Octubre.	6,0	3,0	2	3	3	Octubre.	3,4	3,4	3	1	1
Novbre..	0,0	0,0	varias	—	—	Novbre..	—	—	—	—	—
Dicbre...	—	—	—	—	—	Dicbre...	—	—	—	—	—
Año.....	475,0	60,0	7-IX	30	30	Año.....	359,9	74,8	8-IX	18	18

MELIPILLA

BUIN

Enero...	—	—	—	—	—	Enero...	—	—	—	—	—
Febrero...	—	—	—	—	—	Febrero...	—	—	—	—	—
Marzo...	—	—	—	—	—	Marzo...	—	—	—	—	—
Abril....	15,6	15,6	5	1	1	Abril....	2,5	1,5	5	2	2
Mayo....	28,2	14,6	1	3	3	Mayo....	34,3	21,0	8	3	3
Junio....	19,5	10,0	10	3	3	Junio....	12,0	12,0	11	1	1
Julio....	89,5	26,7	17	7	7	Julio....	94,0	23,5	17	6	6
Agosto..	2,2	2,2	17	1	1	Agosto..	2,4	1,7	17	2	1
Septbre.	181,5	60,5	8	11	9	Septbre.	227,5	70,0	8	9	9
Octubre.	10,7	8,4	3	3	2	Octubre.	—	—	—	—	—
Novbre..	0,0	0,0	16	—	—	Novbre..	—	—	—	—	—
Dicbre...	—	—	—	—	—	Dicbre...	—	—	—	—	—
Año.....	347,2	60,5	—	29	26	Año.....	372,7	70,0	8-IX	23	22

EL MANZANITO

SITIO K BARAHONA

MESES	Suma	Máxima diaria	Fecha de las Máximas	N.º de días de lluvia		MESES	Suma	Máxima diaria	Fecha de las Máximas	N.º de días de lluvia	
				de 0,1 mm o más	de 1,0 mm o más					de 0,1 mm o más	de 1,0 mm o más
Enero...	—	—	—	—	—	Enero...	—	—	—	—	—
Febrero...	22,9	22,9	19	1	1	Febrero...	16,0	16,0	19	1	1
Marzo...	0,7	0,7	7	1	1	Marzo...	1,5	1,5	7	1	1
Abril....	20,9	17,7	5	2	2	Abril....	5,5	4,0	5	2	2
Mayo...	109,5	41,2	1	6	6	Mayo....	145,2	80,5	1	3	3
Junio....	60,6	30,9	8	5	3	Junio....	10,0	5,0	11	4	2
Julio....	19,3	10,5	13	3	3	Julio....	134,7	30,5	17	7	7
Agosto...	9,0	9,0	31	1	1	Agosto...	30,5	26,0	31	2	2
Septbre.	589,8	65,9	15	19	19	Septbre.	465,7	112,0	16	13	13
Octubre.	34,5	17,5	12	3	3	Octubre.	3,4	3,4	2	1	1
Novbre..	3,0	2,9	16	2	1	Novbre..	15,5	15,5	16	1	1
Dicbre..	13,2	6,2	16	3	3	Dicbre..	—	—	—	—	—
Año.....	883,4	65,9	15-IX	46	43	Año.....	828,0	112,0	16-IX	35	33

EL TENIENTE

RANCAGUA

Enero..	—	—	—	—	—	Enero..	—	—	—	—	—
Febrero	28,5	28,5	19	1	1	Febrero.	0,5	0,5	19	1	—
Marzo..	3,8	3,8	17	1	1	Marzo...	0,5	0,5	7	1	—
Abril....	4,2	4,2	5	1	1	Abril....	7,6	6,8	5	2	1
Mayo...	92,2	47,2	1	5	5	Mayo....	29,8	17,2	8	4	3
Junio...	29,2	12,8	11	4	4	Junio....	24,7	16,0	11	6	4
Julio....	130,0	48,6	17	11	10	Julio....	84,2	26,2	23	10	6
Agosto.	14,8	11,9	17	3	2	Agosto..	6,4	2,9	17	4	3
Septbre.	647,3	127,0	8	16	16	Septbre.	206,2	32,2	8	17	13
Octubre.	7,8	7,8	4	1	1	Octubre.	10,0	4,3	4	3	3
Novbre..	10,0	9,7	16	2	1	Novbre..	2,9	2,9	16	1	1
Dicbre..	—	—	—	—	—	Dicbre..	—	0,1	31	1	—
Año.....	967,8	127,0	8-IX	45	42	Año.....	—	32,2	8-IX	50	34

COYA

PA

MESES	Suma	Máxima diaria	Fecha de las Máximas	N.º de días de lluvia		MESES	Suma	Máxima diaria	Fecha de las Máximas	N.º de días de lluvia	
				de 0,1 mm o más	de 1,0 mm o más					de 0,1 mm o más	de 1,0 mm o más
Enero...	—	—	—	—	—	Enero..	—	—	—	—	—
Febrero..	14,2	14,2	19	1	1	Febrero.	27,5	27,5	19	1	1
Marzo...	0,0	0,0	7,22	—	—	Marzo .	1,3	1,3	7	1	1
Abril....	6,4	6,4	5	1	1	Abril...	4,5	4,5	5	1	1
Mayo....	83,4	42,0	8	4	2	Mayo....	96,7	53,4	1	3	3
Junio....	28,4	17,4	11	5	3	Junio....	28,6	18,5	11	5	4
Julio....	88,8	29,9	17	8	7	Julio....	102,0	35,7	17	10	9
Agosto..	5,6	4,7	17	2	1	Agosto..	11,4	11,0	17	2	1
Septbre.	429,0	80,7	8	14	14	Septbre.	457,1	74,5	17	16	15
Octubre.	4,7	3,4	12	2	2	Octubre.	7,3	4,7	12	2	2
Novbre..	11,4	11,4	16	1	1	Novbre..	19,2	19,2	16	1	1
Dicbre ..	0,0	0,0	31	—	—	Dicbre ..	0,0	0,0	31	—	—
Año.. ...	671,9	80,7	8-IX	38	32	Año.. ...	755,6	74,5	17-IX	42	38

BOCATOMA DEL CANAL PANGAL BOCATOMA DEL CANAL CACHAPOAL

Enero...	—	—	—	—	—	Enero...	—	—	—	—	—
Febrero..	57,6	57,3	18	2	1	Febrero.	18,3	18,3	18	1	1
Marzo...	3,1	3,1	7	1	1	Marzo...	0,7	0,7	7	1	—
Abril....	7,4	7,4	5	1	1	Abril....	8,5	8,5	5	1	1
Mayo....	141,8	77,8	1	6	6	Mayo....	88,5	41,6	8	6	5
Junio....	37,4	22,7	11	5	4	Junio....	34,8	17,5	11	5	4
Julio....	136,4	48,4	23	11	9	Julio...	88,6	28,2	17	10	8
Agosto..	20,0	15,5	17	4	3	Agosto...	7,0	6,0	17	3	1
Septbre.	702,4	132,0	8	17	16	Septbre.	456,3	85,2	8	17	15
Octubre	20,3	9,4	3	3	3	Octubre.	6,9	4,5	12	2	2
Novbre..	23,2	21,4	16	3	2	Novbre..	15,3	15,3	16	1	1
Dicbre...	0,0	0,0	31	—	—	Dicbre...	0,0	0,0	31	—	—
Año.....	1149,6	132,0	8-IX	53	46	Año.....	724,9	85,2	8-IX	47	38

INOA

CALLEUQUE

MESES	Suma	Máxima diaria	Fecha de las Máximas	N.º de días de lluvia		MESES	Suma	Máxima diaria	Fecha de las Máximas	N.º de días de lluvia	
				de 0,1 mm o más	de 1,0 mm o más					de 0,1 mm o más	de 1,0 mm o más
Enero...	—	—	—	—	—	Enero...	—	—	—	—	—
Febrero...	0,7	0,7	19	1	1	Febrero...	—	—	—	—	—
Marzo...	—	—	—	—	—	Marzo...	—	—	—	—	—
Abril...	10,3	7,3	5	2	2	Abril...	30,5	17,5	5	2	2
Mayo...	39,0	16,0	8	4	4	Mayo...	22,1	11,5	3	4	3
Junio...	35,0	14,0	11	3	3	Junio...	71,0	44,0	25	4	4
Julio...	68,5	22,0	23	6	6	Julio...	150,5	54,5	23	6	6
Agosto...	7,0	4,0	3	2	2	Agosto...	2,5	2,5	17	1	1
Septbre...	213,0	66,0	8	14	14	Septbre...	214,5	38,0	9	14	14
Octubre...	21,0	13,0	4	3	3	Octubre...	15,5	9,0	3	2	2
Novbre...	—	—	—	—	—	Novbre...	—	—	—	—	—
Dicbre...	—	—	—	—	—	Dicbre...	—	—	—	—	—
Año.....	394,5	66,0	8-IX	35	35	Año.....	506,6	54,5	23-VII	33	32

RENGO

SAN JOSÉ DEL CARMEN

Enero...	—	—	—	—	—	Enero...	—	—	—	—	—
Febrero...	0,2	0,2	19	1	1	Febrero...	—	—	—	—	—
Marzo...	—	—	—	—	—	Marzo...	—	—	—	—	—
Abril...	10,4	5,9	20	3	3	Abril...	35,0	18,0	20	2	2
Mayo...	34,2	15,1	8	4	4	Mayo...	23,0	17,0	1	2	2
Junio...	30,1	13,7	11	3	3	Junio...	99,0	43,5	25	5	5
Julio...	77,3	25,9	22	5	5	Julio...	165,0	67,0	23	6	6
Agosto...	11,4	7,1	3	2	2	Agosto...	12,5	7,5	31	2	2
Septbre...	246,9	71,9	9	13	13	Septbre...	215,0	53,5	8	12	12
Octubre...	29,5	15,5	4	3	3	Octubre...	18,5	10,0	3	2	2
Novbre...	—	—	—	—	—	Novbre...	—	—	—	—	—
Dicbre...	—	—	—	—	—	Dicbre...	—	—	—	—	—
Año.....	440,0	71,9	9-IX	34	34	Año.....	568,0	53,5	8-IX	31	31

SAN FERNANDO

HACIENDA PUMANQUE

MESES	Suma	Máxima diaria	Fecha de las Máximas	N.º de días de lluvia		MESES	Suma	Máxima diaria	Fecha de las Máximas	N.º de días de lluvia	
				de 0,1 mm o más	de 1,0 mm o más					de 0,1 mm o más	de 1,0 mm o más
Enero...	—	—	—	—	—	Enero...	—	—	—	—	—
Febrero...	0,7	0,7	19	1	—	Febrero...	3,2	3,2	19	1	1
Marzo...	0,0	0,0	7	—	—	Marzo...	—	—	—	—	—
Abril...	27,9	16,7	20	4	2	Abril...	39,9	16,3	5	3	3
Mayo...	44,8	22,6	1	5	2	Mayo...	26,8	16,7	1	3	3
Junio...	65,0	32,6	25	6	6	Junio...	55,6	26,6	25	4	4
Julio...	129,0	40,6	26	9	7	Julio...	148,4	56,3	22	7	7
Agosto...	12,1	6,4	3	4	3	Agosto...	2,0	2,0	31	1	1
Septbre...	308,0	116,4	8	15	14	Septbre...	194,4	48,4	11	11	11
Octubre...	14,3	9,6	3	3	2	Octubre...	37,5	37,5	3	1	1
Novbre...	2,0	2,0	16	1	1	Novbre...	—	—	—	—	—
Dicbre...	0,0	0,0	9,31	—	—	Dicbre...	—	—	—	—	—
Año.....	603,8	116,4	8-IX	48	37	Año.....	507,8	56,3	22-VII	31	31

MILLAHUE

PLACILLA

Enero...	—	—	—	—	—	Enero...	—	—	—	—	—
Febrero...	1,0	1,0	19	1	1	Febrero...	—	—	—	—	—
Marzo...	—	—	—	—	—	Marzo...	—	—	—	—	—
Abril...	27,0	18,4	21	1	1	Abril...	24,6	17,5	20	2	2
Mayo...	30,7	18,7	1	3	2	Mayo...	57,5	31,9	1	3	2
Junio...	78,0	40,8	26	5	5	Junio...	72,3	35,2	25	5	4
Julio...	139,9	61,8	23	6	6	Julio...	148,1	52,5	26	5	5
Agosto...	4,3	2,6	1	3	2	Agosto...	4,2	4,0	2	2	1
Septbre...	217,0	41,7	8	16	16	Septbre...	233,7	63,4	8	12	10
Octubre...	20,7	10,4	3	3	3	Octubre...	10,5	5,5	3	2	2
Novbre...	—	—	—	—	—	Novbre...	0,0	0,0	16	—	—
Dicbre...	—	—	—	—	—	Dicbre...	—	—	—	—	—
Año.....	518,61	61,8	23-VII	38	36	Año.....	550,9	63,4	8-IX	31	26

3438 254

LOLOL

LLICO

MESES	Suma	Máxima diaria	Fecha de las Máximas	N.º de días de lluvia		MESES	Suma	Máxima diaria	Fecha de las Máximas	N.º de días de lluvia	
				de 0,1 mm o más	de 1,0 mm o más					de 0,1 mm o más	de 1,0 mm o más
Enero...	—	—	—	—	—	Enero...	—	—	—	—	—
Febrero...	—	—	—	—	—	Febrero...	0,9	0,9	19	1	1
Marzo...	—	—	—	—	—	Marzo...	—	—	—	—	—
Abril....	37,8	19,0	20	3	3	Abril....	65,4	17,3	30	5	5
Mayo....	35,8	27,6	1	2	2	Mayo....	19,5	7,3	1	4	4
Junio....	65,7	34,0	25	5	5	Junio....	59,3	23,7	25	8	7
Julio....	160,3	47,5	22	8	8	Julio....	142,5	43,0	21	10	10
Agosto...	—	—	—	—	—	Agosto...	3,1	2,1	31	2	2
Septbre..	270,4	70,3	8	14	14	Septbre..	240,9	52,2	8	14	14
Octubre..	36,2	36,2	3	1	1	Octubre..	35,8	35,8	3	1	1
Novbre..	—	—	—	—	—	Novbre..	—	—	—	—	—
Dicbre...	—	—	—	—	—	Dicbre...	—	—	—	—	—
Año... ..	606,2	70,3	8-IX	33	33	Año.....	567,4	52,2	8-IX	45	44

EL CONDOR (Quinta)

COMALLE

Enero...						Enero...	0,0	0,0	2	—	—
Febrero...						Febrero...	—	—	—	—	—
Marzo...						Marzo...	—	—	—	—	—
Abril....						Abril....	30,3	16,9	21	3	3
Mayo....						Mayo....	30,6	15,0	1	5	3
Junio....						Junio....	39,8	14,3	26	6	5
Julio....	128,5	46,0	23	8	8	Julio....	150,0	43,3	25	9	8
Agosto...	15,5	9,4	2	4	4	Agosto...	16,8	10,0	31	3	2
Septbre..	257,4	70,0	8	16	13	Septbre..	243,1	59,9	8	14	13
Octubre..	21,2	17,5	3	1	1	Octubre..	24,7	21,8	3	2	2
Novbre..	0,2	0,2	16	1	—	Novbre..	0,4	0,4	11	1	—
Dicbre...	0,1	0,1	24	1	—	Dicbre...	3,0	3,0	31	1	1
Año.....						Año.....	538,7	59,9	8-IX	44	37

RAUCO

VILLA ALEGRE (Curicó)

MESES	Suma	Máxima diaria	Fecha de las Máximas	N.º de días de lluvia		MESES	Suma	Máxima diaria	Fecha de las Máximas	N.º de días de lluvia	
				de 0,1 mm o más	de 1,0 mm o más					de 0,1 mm o más	de 1,0 mm o más
Enero...	—	—	—	—	—	Enero...	—	—	—	—	—
Febrero...	—	—	—	—	—	Febrero...	1,6	1,6	19	1	1
Marzo...	—	—	—	—	—	Marzo...	—	—	—	—	—
Abril...	48,2	27,5	5	4	3	Abril....	48,8	25,1	20	3	3
Mayo....	28,8	16,0	1	2	2	Mayo....	56,1	35,8	1	5	2
Junio....	49,0	22,2	25	6	6	Junio....	68,1	45,0	25	6	6
Julio....	190,5	43,2	22	9	7	Julio....	181,2	70,0	22	7	7
Agosto..	5,0	3,4	3	2	2	Agosto..	9,3	6,0	3	2	2
Septbre.	193,0	54,0	8	17	14	Septbre.	257,4	43,5	9	16	15
Octubre.	31,4	27,3	3	3	2	Octubre.	21,1	21,1	3	1	1
Novbre..	2,0	2,0	16	1	1	Novbre..	—	—	—	—	—
Dicbre...	6,3	6,3	31	1	1	Dicbre...	2,6	2,6	31	1	1
Año.....	554,2	54,0	8-IX	45	38	Año.....	646,2	70,0	22-VII	42	38

CURICO

MOLINA

Enero...	—	—	—	—	—	Enero...	—	—	—	—	—
Febrero...	—	—	—	—	—	Febrero...	0,4	0,4	19	1	1
Marzo...	6,0	6,0	7	1	1	Marzo...	1,6	1,6	7	1	1
Abril....	40,6	17,3	5	4	4	Abril....	54,2	18,3	5	5	4
Mayo ...	31,8	19,0	1	6	3	Mayo....	37,5	15,5	8	6	4
Junio....	45,7	14,7	26	6	5	Junio ...	64,3	28,5	25	6	5
Julio....	203,6	88,8	23	9	9	Julio....	169,7	65,1	22	8	8
Agosto..	8,9	6,8	2	3	2	Agosto..	17,2	9,1	31	4	3
Septbre.	225,6	45,0	15	17	13	Septbre.	233,8	39,1	8	15	14
Octubre.	27,4	13,4	3	4	3	Octubre	10,2	8,2	3	3	2
Novbre..	2,3	1,5	11	2	1	Novbre..	0,8	0,8	6	1	—
Dicbre...	—	—	—	—	—	Dicbre...	2,0	2,0	31	1	1
Año.....	591,9	88,8	23-VII	52	41	Año.....	591,7	65,1	22-VII	51	43

VILLA PRAT

HUERTA DE MATAQUITO

MESES	Suma	Máxima diaria	Fecha de las Máximas	N.o de días de lluvia		MESES	Suma	Máxima diaria	Fecha de las Máximas	N.o de días de lluvia	
				de 0,1 mm o más	de 1,0 mm o más					de 0,1 mm o más	de 1,0 mm o más
Enero...	—	—	—	—	—	Enero...	—	—	—	—	—
Febrero...	—	—	—	—	—	Febrero...	—	—	—	—	—
Marzo...	—	—	—	—	—	Marzo...	—	—	—	—	—
Abril....	60,1	27,0	20	4	4	Abril....	59,0	25,0	20	4	4
Mayo....	13,7	6,1	8	3	3	Mayo....	14,0	8,0	2	2	2
Junio....	68,3	22,4	10	5	5	Junio....	74,0	30,0	25	4	4
Julio....	146,6	56,2	22	9	8	Julio....	124,0	35,5	26	6	6
Agosto..	8,7	6,5	31	3	3	Agosto..	5,5	5,5	31	1	1
Septbre.	259,4	67,0	8	12	12	Septbre.	287,5	69,2	8	13	13
Octubre.	23,5	18,0	3	3	3	Octubre.	21,0	21,0	2	1	1
Novbre..	—	—	—	—	—	Novbre..	—	—	—	—	—
Dicbre..	1,0	1,0	31	1	1	Dicbre..	—	—	—	—	—
Año.....	581,3	67,0	8-IX	40	39	Año.....	585,0	69,2	8-IX	31	31

CONSTITUCION

TALCA

Enero...	—	—	—	—	—	Enero...	—	—	—	—	—
Febrero...	22,0	22,0	18	1	1	Febrero...	—	—	—	—	—
Marzo...	2,0	2,0	14	1	1	Marzo...	—	—	—	—	—
Abril....	148,1	47,2	28	6	6	Abril....	78,9	28,5	5	6	6
Mayo....	8,5	6,5	2	2	2	Mayo....	45,1	20,1	1	3	3
Junio....	77,5	26,0	24	5	5	Junio....	52,5	29,0	25	5	5
Julio....	135,5	32,0	21	8	8	Julio....	115,5	34,0	22	8	8
Agosto..	27,5	19,5	2	2	2	Agosto..	5,0	4,0	23	2	2
Septbre.	248,5	45,0	8,16	10	10	Septbre.	210,5	37,5	8	14	14
Octubre.	31,0	31,0	2	1	1	Octubre.	16,0	16,0	3	1	1
Novbre..	22,0	14,0	15	2	2	Novbre..	—	—	—	—	—
Dicbre..	15,0	13,5	31	2	2	Dicbre..	6,0	3,5	31	2	2
Año.....	737,6	47,2	28-IV	40	40	Año.....	529,5	37,5	8-IX	41	41

SAN JAVIER

PUNTA CARRANZA

MESES	Suma	Máxima diaria	Fecha de las Máximas	N.o de días de lluvia		MESES	Suma	Máxima diaria	Fecha de las Máximas	N.o de días de lluvia	
				de 0.1 mm o más	de 1.0 mm o más					de 0.1 mm o más	de 1.0 mm o más
Enero...	—	—	—	—	—	Enero...	—	—	—	—	—
Febrero...	—	—	—	—	—	Febrero	10,0	5,7	18	2	2
Marzo...	0,1	0,1	13	1	1	Marzo...	4,7	3,6	13	2	2
Abril...	69,7	28,4	29	5	5	Abril...	101,5	34,5	20	6	6
Mayo...	32,3	13,9	8	6	5	Mayo...	38,6	18,3	1	6	5
Junio...	85,6	48,9	25	7	7	Junio...	76,4	22,1	22	8	8
Julio...	125,9	35,5	22	12	11	Julio...	179,6	48,7	26	12	12
Agosto...	7,4	3,0	9	5	3	Agosto...	21,0	16,4	12	4	3
Septbre.	191,5	51,8	8	16	14	Septbre.	314,2	58,0	15	17	14
Octubre.	27,9	27,9	3	1	1	Octubre.	22,5	11,5	2	2	2
Novbre..	3,8	3,3	15	2	1	Novbre..	26,4	23,0	15	3	3
Dicbre..	13,1	8,5	31	2	2	Dicbre..	6,2	4,7	31	2	2
Año... ..	557,3	51,8	8-IX	57	50	Año... ..	801,1	58,0	15-IX	64	59

CHANCO

EL PORVENIR (Constitución)

Enero..	—	—	—	—	—	Enero...	—	—	—	—	—
Febrero.	—	—	—	—	—	Febrero.	—	—	—	—	—
Marzo...	—	—	—	—	—	Marzo...	—	—	—	—	—
Abril..	75,4	21,7	30	6	6	Abril...	—	—	—	—	—
Mayo...	12,3	8,0	8	4	2	Mayo...	—	—	—	—	—
Junio...	58,1	19,3	22	6	6	Junio...	—	—	—	—	—
Julio...	159,2	24,7	23	12	12	Julio...	—	—	—	—	—
Agosto..	4,6	2,7	26	2	2	Agosto..	—	—	—	—	—
Septbre.	280,2	45,0	16	14	14	Septbre.	—	—	—	—	—
Octubre.	28,8	12,5	2	3	3	Octubre.	34,6	34,6	3	1	1
Novbre..	36,6	28,6	15	2	2	Novbre..	27,7	20,3	16	3	3
Dicbre..	10,0	10,0	31	1	1	Dicbre..	12,1	5,9	31	3	3
Año... ..	665,2	45,0	16-IX	50	48	Año... ..	—	—	—	—	—

LINARES

CAUQUENES

MESES	Suma	Máxima diaria	Fecha de las Máximas	N.º de días de lluvia		MESES	Suma	Máxima diaria	Fecha de las Máximas	N.º de días de lluvia	
				de 0,1 mm o más	de 1,0 mm o más					de 0,1 mm o más	de 1,0 mm o más
Enero...	—	—	—	—	—	Enero...	—	—	—	—	—
Febrero...	—	—	—	—	—	Febrero...	16,8	16,8	18	1	1
Marzo...	0,0	0,0	7	—	—	Marzo...	7,2	7,2	14	1	1
Abril...	159,5	41,0	30	5	5	Abril...	83,6	40,0	29	4	4
Mayo...	53,5	30,0	2	6	6	Mayo...	44,2	20,3	1	6	6
Junio...	81,5	48,0	24	5	5	Junio...	66,5	31,2	25	6	6
Julio...	160,0	35,0	22	8	8	Julio...	120,6	22,2	18	10	10
Agosto...	18,0	8,0	9	3	3	Agosto...	13,9	5,7	9	4	4
Septbre...	269,5	30,0	6,14	19	19	Septbre...	215,2	56,4	16	11	11
Octubre...	30,5	26,0	3	2	2	Octubre...	21,4	18,7	3	2	2
Novbre...	22,0	17,0	16	2	2	Novbre...	13,5	8,4	16	2	2
Dicbre...	10,5	7,5	31	2	2	Dicbre...	4,2	2,3	7	2	2
Año.....	805,0	48,0	24-VI	52	52	Año.....	607,1	56,4	16-IX	49	49

MATANCILLAS (Longavi)

PARRAL

Enero...	—	—	—	—	—	Enero...	—	—	—	—	—
Febrero...	0,0	0,0	19	—	—	Febrero...	—	—	—	—	—
Marzo...	4,5	3,5	13	2	2	Marzo...	7,8	7,8	13	1	1
Abril...	184,5	56,0	28	8	8	Abril...	140,3	45,3	28	7	7
Mayo...	81,0	40,0	1	5	5	Mayo...	62,4	21,2	2	4	4
Junio...	110,3	45,0	25	6	5	Junio...	130,0	45,2	25	8	8
Julio...	267,5	66,7	22	12	12	Julio...	163,7	34,2	26	11	11
Agosto...	88,1	37,6	9	7	7	Agosto...	52,0	24,0	9	8	7
Septbre...	450,5	90,0	16	16	16	Septbre...	356,3	80,4	15	15	15
Octubre...	44,0	32,0	3	2	2	Octubre...	39,5	29,3	3	5	5
Novbre...	37,0	28,0	15	3	3	Novbre...	21,1	7,9	15	5	4
Dicbre...	87,5	70,0	13	3	3	Dicbre...	17,8	6,3	13	5	5
Año.....	1354,9	90,0	16-IX	64	63	Año.....	990,9	80,4	15-IX	69	67

QUIRIHUE

SAN CARLOS

MESES	Suma	Máxima diaria	Fecha de las Máximas	N.º de días de lluvia		MESES	Suma	Máxima diaria	Fecha de las Máximas	N.º de días de lluvia	
				de 0,1 mm o más	de 1,0 mm o más					de 0,1 mm o más	de 1,0 mm o más
Enero...	—	—	—	—	—	Enero...	3,0	3,0	12	1	1
Febrero...	10,5	10,5	17	1	1	Febrero...	23,0	23,0	18	1	1
Marzo...	25,4	25,4	13	1	1	Marzo...	15,8	9,0	13	2	2
Abril...	96,0	26,0	30	4	4	Abril...	154,5	36,3	20	8	8
Mayo...	21,9	15,0	2	3	3	Mayo...	54,3	19,4	2	4	4
Junio...	73,6	29,0	25	5	5	Junio...	122,6	44,0	24	6	6
Julio...	120,2	20,5	1,21	10	10	Julio...	156,2	43,5	26	11	11
Agosto...	29,4	11,9	4	5	4	Agosto...	55,5	24,5	8	8	8
Septbre...	139,3	35,2	9	11	11	Septbre...	324,7	80,0	15	15	15
Octubre...	20,5	18,3	3	2	2	Octubre...	30,3	24,0	2	3	3
Novbre...	22,1	10,0	14	4	4	Novbre...	62,8	50,7	15	3	3
Dicbre...	14,0	8,7	9	2	2	Dicbre...	40,3	21,0	31	4	4
Año.....	572,9	35,2	9-IX	48	47	Año.....	1043,0	80,0	15-IX	66	66

COELEMU

ISLA QUIRIQUINA

Enero...	2,1	2,1	24	1	1	Enero...	—	—	—	—	—
Febrero...	4,2	3,1	18	2	2	Febrero...	8,0	8,0	17	1	1
Marzo...	5,9	3,5	14	2	2	Marzo...	22,2	16,1	12	3	3
Abril...	113,1	35,9	28	9	9	Abril...	97,4	28,3	28	12	9
Mayo...	36,1	26,3	2	4	3	Mayo...	23,4	8,8	2	7	4
Junio...	117,3	25,1	24	10	9	Junio...	148,2	49,7	22	12	11
Julio...	147,9	47,2	17	11	11	Julio...	91,3	24,6	20	12	10
Agosto...	49,1	12,9	9	8	8	Agosto...	58,3	24,6	11	12	7
Septbre...	332,4	54,1	15	18	17	Septbre...	233,8	42,5	25	20	19
Octubre...	15,0	11,9	2	2	2	Octubre...	9,7	4,9	3	2	2
Novbre...	42,1	12,3	15	8	7	Novbre...	31,6	17,0	15	5	3
Dicbre...	27,2	9,4	8	4	4	Dicbre...	19,0	10,2	9	4	3
Año.. ...	892,4	54,1	15-IX	79	75	Año.. ...	742,9	49,7	22-VI	90	72

CHILLAN

PUNTA TUMBES

MESES	Suma	Máxima diaria	Fecha de las Máximas	N.º de días de lluvia		MESES	Suma	Máxima diaria	Fecha de las Máximas	N.º de días de lluvia	
				de 0,1 mm o más	de 1,0 mm o más					de 0,1 mm o más	de 1,0 mm o más
Enero...	1,0	1,0	12	1	1	Enero...	3,5	3,5	25	1	1
Febrero...	82,5	56,0	18	4	4	Febrero...	7,5	7,5	17	1	1
Marzo...	21,0	21,0	13	1	1	Marzo...	21,0	10,0	12	3	3
Abril...	81,5	38,0	5	4	4	Abril...	73,0	25,0	28	10	8
Mayo...	37,0	27,0	1	2	2	Mayo...	22,5	13,5	2	7	3
Junio...	105,0	32,0	24	7	7	Junio...	118,7	38,2	22	10	9
Julio...	156,5	29,5	1	11	11	Julio...	95,9	16,5	20	12	12
Agosto...	63,0	30,0	9	7	7	Agosto...	50,1	14,5	11	9	8
Septbre...	354,5	84,0	15	14	14	Septbre...	144,5	28,6	25	20	19
Octubre...	40,0	24,0	2	3	3	Octubre...	7,2	5,0	2	2	2
Novbre...	24,5	8,0	15	5	5	Novbre...	22,3	7,1	15	4	4
Dicbre...	15,5	7,0	30	3	3	Dicbre...	17,5	7,5	9	3	3
Año.....	982,0	84,0	15-IX	62	62	Año.....	583,7	38,2	22-VI	82	73

TALCAGUANO

PENCO

Enero...	2,9	1,7	2	2	2	Enero...	1,0	1,0	26	1	1
Febrero...	9,9	9,7	17	2	1	Febrero...	11,5	11,5	17	1	1
Marzo...	30,9	14,2	14	3	3	Marzo...	23,5	17,5	12	2	2
Abril...	153,0	47,1	28	12	8	Abril...	132,5	30,0	20	9	9
Mayo...	46,5	20,9	8	10	8	Mayo...	37,5	15,0	4	6	6
Junio...	210,4	64,2	22	14	13	Junio...	202,9	56,5	25	11	11
Julio...	171,2	32,4	20	12	12	Julio...	156,0	35,5	21	10	10
Agosto...	127,1	68,5	11	12	12	Agosto...	118,0	44,0	11	8	8
Septbre...	361,4	70,1	25	19	18	Septbre...	358,5	80,0	25	15	15
Octubre...	22,0	19,0	3	2	2	Octubre...	26,0	23,5	2	2	2
Novbre...	54,0	32,5	15	5	5	Novbre...	42,0	23,5	15	4	4
Dicbre...	27,9	13,2	31	3	3	Dicbre...	30,0	18,5	30	2	2
Año.....	1217,2	70,1	25-IX	96	87	Año.....	1139,4	80,0	25-IX	71	71

BULNES

PUNTA GUALPEN

MESES	Suma	Máxima diaria	Fecha de las Máximas	N.º de días de lluvia		MESES	Suma	Máxima diaria	Fecha de las Máximas	N.º de días de lluvia	
				de 0,1 mm o más	de 1,0 mm o más					de 0,1 mm o más	de 1,0 mm o más
Enero...	1,4	1,4	12	1	1	Enero...	0,0	0,0	23	—	—
Febrero...	62,5	62,5	18	1	1	Febrero...	4,4	4,4	18	1	1
Marzo...	28,9	21,6	12	2	2	Marzo...	20,5	10,4	12	3	3
Abril....	171,0	44,3	20	9	8	Abril....	63,9	16,8	28	7	6
Mayo....	106,2	48,3	2	6	6	Mayo....	36,3	10,1	2	7	6
Junio....	127,3	28,7	21	8	8	Junio....	145,4	57,6	22	8	8
Julio....	155,7	25,1	1	11	11	Julio....	116,5	20,6	20	11	11
Agosto..	65,6	22,4	11	7	6	Agosto..	55,7	28,3	11	6	6
Septbre.	393,8	99,2	16	13	13	Septbre.	227,3	34,3	15	19	18
Octubre.	39,4	37,1	3	3	2	Octubre.	13,4	10,3	2	2	2
Novbre..	39,3	19,8	15	3	3	Novbre..	45,4	21,3	15	5	5
Dicbre...	60,7	31,5	12	3	3	Dicbre...	32,0	16,3	31	3	3
Año.....	1251,8	99,2	16-IX	67	64	Año.....	760,8	57,6	22-VI	72	69

CONCEPCION

LA MOCHITA

Enero...	1,5	1,5	12	1	1	Enero...	1,5	1,5	12	1	1
Febrero...	17,0	15,0	17	2	2	Febrero...	17,0	15,0	17	2	2
Marzo...	30,5	23,5	12	2	2	Marzo...	27,5	21,5	12	2	2
Abril....	172,0	46,9	19	8	8	Abril....	150,5	45,0	20	10	10
Mayo....	76,1	42,8	8	7	5	Mayo....	103,0	39,0	1	10	8
Junio....	284,3	70,2	21	12	11	Junio....	278,9	59,1	21	12	11
Julio....	208,3	51,0	20	13	11	Julio....	221,3	51,6	21	11	11
Agosto..	138,6	55,3	10	12	10	Agosto..	141,3	51,5	11	11	9
Septbre.	377,2	69,0	24	17	15	Septbre.	400,6	77,0	16	18	17
Octubre.	30,5	26,2	2	3	2	Octubre.	24,7	22,4	3	3	3
Novbre..	54,4	28,0	15	8	7	Novbre..	64,8	33,7	15	7	5
Dicbre...	33,1	14,0	9	4	3	Dicbre...	27,6	14,2	9	3	3
Año.....	1423,5	70,2	21-VI	89	77	Año.....	1458,7	77,0	16-IX	90	82

NONQUEN

LLEPINHUE

MESES	Suma	Máxima diaria	Fecha de las Máximas	N.º de días de lluvia		MESES	Suma	Máxima diaria	Fecha de las Máximas	N.º de días de lluvia	
				de 0,1 mm o más	de 1,0 mm o más					de 0,1 mm o más	de 1,0 mm o más
Enero(1)	1,1	0,5	12	1	—	Enero...	1,7	1,7	12	1	1
Febrero	19,9	17,4	18	4	1	Febrero.	28,3	23,8	17	3	3
Marzo...	30,6	24,2	13	2	2	Marzo...	18,8	14,6	12	3	3
Abril....	179,9	46,3	20	12	11	Abril....	150,4	39,9	30	10	8
Mayo....	159,7	59,1	1	9	9	Mayo....	81,1	37,0	8	7	6
Junio....	283,5	70,8	22	11	11	Junio....	285,4	101,2	22	12	12
Julio....	231,0	50,5	21	11	11	Julio....	202,8	42,7	20	14	13
Agosto..	223,6	64,2	11	9	9	Agosto..	187,0	72,0	11	8	8
Septbre.	465,3	86,2	25	14	14	Septbre.	361,5	55,8	15	17	15
Octubre.	30,1	30,1	3	1	1	Octubre.	30,1	17,8	3	2	2
Novbre..	72,4	44,2	15	4	4	Novbre..	63,4	40,0	12	7	6
Dicbre..	49,6	17,1	9	3	3	Dicbre..	44,6	18,0	10	3	3
Año.....	1746,7	86,2	25-IX	81	76	Año.....	1455,1	101,2	22-VI	87	80

GUALQUI

ISLA STA. MARIA

Enero...	4,1	2,9	25	2	2	Enero...	—	—	—	—	—
Febrero.	25,3	24,1	18	2	2	Febrero.	17,6	14,3	17	2	2
Marzo...	19,8	19,8	12	1	1	Marzo...	17,0	9,5	12	3	3
Abril....	161,1	38,2	20	10	10	Abril....	113,3	42,7	20	8	8
Mayo....	95,8	36,3	8	10	8	Mayo....	90,8	63,3	8	7	6
Junio....	281,3	59,0	22	8	8	Junio....	145,9	48,8	22	13	13
Julio....	167,8	43,8	22	9	9	Julio....	97,7	35,8	20	10	10
Agosto..	145,4	48,0	11	8	7	Agosto..	72,9	30,0	11	10	9
Septbre.	471,2	81,2	16	18	18	Septbre.	284,9	90,5	15	18	17
Octubre.	32,7	32,7	2	1	1	Octubre.	15,5	15,5	2	1	1
Novbre..	49,7	30,0	8	5	5	Novbre..	45,7	32,8	15	4	3
Dicbre..	34,1	15,7	9	3	3	Dicbre..	38,1	19,0	9	4	4
Año.....	1488,3	81,2	16-IX	77	74	Año.....	939,4	90,5	15-IX	80	76

(1) 0,6 mm corresponden a neblinas.

CORONEL

PUNTA PUCHOCO

MESES	Suma	Máxima diaria	Fecha de las Máximas	N.º de días de lluvia		MESES	Suma	Máxima diaria	Fecha de las Máximas	N.º de días de lluvia	
				de 0,1 mm o más	de 1,0 mm o más					de 0,1 mm o más	de 1,0 mm o más
Enero...	0,6	0,4	22	2	—	Enero...	3,7	1,3	25	3	3
Febrero...	35,0	31,0	17	2	2	Febrero...	23,0	20,9	17	4	2
Marzo...	31,2	25,0	13	3	2	Marzo...	22,4	21,0	12	3	2
Abril....	138,9	33,0	19	12	11	Abril....	133,2	33,2	28	11	10
Mayo....	65,8	21,6	7	8	5	Mayo....	58,0	18,0	3	8	8
Junio....	256,2	71,4	21	16	13	Junio....	204,8	50,7	24	13	13
Julio....	160,0	39,3	17	11	11	Julio....	167,3	33,9	17	10	10
Agosto..	194,6	55,2	9	12	10	Agosto..	118,5	33,7	11	8	8
Septbre.	306,0	49,0	5	20	19	Septbre.	289,5	34,2	15	17	16
Octubre.	26,0	26,0	3	1	1	Octubre.	49,6	27,6	3	2	2
Novbre..	81,1	13,5	14	8	8	Novbre..	31,4	24,7	15	6	2
Dicbre...	38,6	18,8	31	3	3	Dicbre...	18,5	7,7	9	4	4
Año.....	1334,0	71,4	21-VI	98	85	Año.....	1119,9	50,7	24-VI	89	80

LOTA

PUNTA LAVAPIE

Enero...	6,1	3,5	25	4	2	Enero...	4,5	1,7	7,23	4	2
Febrero...	32,3	30,5	18	3	2	Febrero...	11,1	4,8	24	3	3
Marzo...	21,3	20,7	12	2	1	Marzo...	23,2	10,0	28	4	3
Abril....	182,9	46,3	28	11	11	Abril....	131,1	41,7	28	13	11
Mayo....	82,5	38,9	8	7	6	Mayo....	64,7	29,3	8	9	8
Junio....	262,5	71,5	22	10	9	Junio....	101,6	56,2	22	16	11
Julio....	160,2	40,3	20	12	12	Julio....	98,5	23,6	20	13	10
Agosto..	150,2	40,6	9	10	10	Agosto..	78,2	24,6	11	15	10
Septbre.	299,7	51,3	24	17	17	Septbre.	151,8	50,2	15	18	15
Octubre.	40,0	38,0	3	2	2	Octubre.	10,1	9,0	2	3	1
Novbre..	76,1	48,0	15	6	5	Novbre..	39,2	23,6	15	6	5
Dicbre...	40,0	27,5	12	2	2	Dicbre...	19,9	5,5	31	4	4
Año.....	1353,8	71,5	22-VI	86	79	Año.....	793,9	56,2	22-VI	108	83

LAJAGUADA

YUNGAY

MESES	Suma	Máxima diaria	Fecha de las Máximas	N.o de días de lluvia		MESES	Suma	Máxima diaria	Fecha de las Máximas	N.o de días de lluvia	
				de 0,1 mm o más	de 1,0 mm o más					de 0,1 mm o más	de 1,0 mm o más
Enero...	—	—	—	—	—	Enero...	—	—	—	—	—
Febrero...	20,3	18,3	17	2	2	Febrero...	98,0	58,0	19	2	2
Marzo...	42,0	34,0	12	4	4	Marzo...	27,0	23,0	10	2	2
Abril....	161,9	62,5	28	7	7	Abril....					
Mayo....	55,8	27,7	8	5	5	Mayo....	47,0	28,0	8	4	4
Junio....	214,7	71,0	24	10	10	Junio....	172,5	47,0	22	10	10
Julio... .	185,6	36,0	26	9	9	Julio....	161,5	34,0	21	10	10
Agosto..	99,1	28,5	10	9	7	Agosto..	112,0	29,0	12	8	8
Septbre.	375,9	67,0	24	17	17	Septbre.	426,0	73,0	15	16	16
Octubre.	40,0	36,0	2	3	3	Octubre.					
Novbre..	55,5	34,5	14	8	8	Novbre..	55,0	38,0	15	2	2
Dicbre...	31,2	16,5	31	3	3	Dicbre...	28,0	17,0	31	2	2
Año.....	1282,0	71,0	24-VI	77	75	Año.....					

SAN CRISTOBAL

YUMBEL

Enero...	0,0	0,0	2	—	—	Enero...	—	—	—	—	—
Febrero...	16,5	16,4	17	2	1	Febrero...	—	—	—	—	—
Marzo...	28,6	24,3	12	3	3	Marzo...	—	—	—	—	—
Abril....	136,4	?	?	?	?	Abril....	8,9	5,2	30	2	2
Mayo....	47,3	26,5	8	5	5	Mayo....					
Junio....	165,0	37,7	24	11	10	Junio....	165,4	53,6	24	8	8
Julio....	146,1	30,6	20	7	7	Julio....	159,5	28,0	23	8	8
Agosto..	68,0	24,5	10	9	8	Agosto..	70,6	30,6	11	3	3
Septbre.	361,6	71,2	24	15	13	Septbre.	359,8	60,5	24	11	11
Octubre.	30,0	26,5	2	3	3	Octubre.	29,4	29,4	2	1	1
Novbre..	49,5	29,1	15	7	6	Novbre..	50,9	25,6	18	3	3
Dicbre...	25,2	12,0	31	3	3	Dicbre...	—	—	—	—	—
Año.....	1074,2	71,2	24-IX	65	59	Año.....					

ARAUCO

LOS QUILALES

MESES	Suma	Máxima diaria	Fecha de las Máximas	N.o de días de lluvia		MESES	Suma	Máxima diaria	Fecha de las Máximas	N.o de días de lluvia	
				de 0,1 mm o más	de 1,0 mm o más					de 0,1 mm o más	de 1,0 mm o más
				Enero...	8,6					4,7	25
Febrero...	32,6	19,5	18	5	5	Febrero...	36,0	35,5	17	2	1
Marzo...	21,8	17,1	13	3	3	Marzo...	52,0	45,2	12	3	3
Abril....	144,8	29,2	20	12	12	Abril....	241,2	74,0	28	12	10
Mayo....	77,6	41,6	8	6	6	Mayo....	56,9	16,5	8	7	7
Junio....	254,5	59,6	22	13	13	Junio....	380,4	100,4	24	11	11
Julio....	170,7	48,6	21	14	14	Julio....	255,5	53,0	20	10	10
Agosto..	119,1	45,2	11	11	11	Agosto..	225,7	75,0	10	8	8
Septbre.	342,7	51,7	15	14	14	Septbre.	619,8	94,5	24	15	15
Octubre.	36,8	28,3	3	3	3	Octubre.	75,7	58,5	2	3	3
Novbre..	66,7	34,2	15	8	8	Novbre..	91,2	52,5	14	6	6
Dicbre...	48,7	28,9	13	3	3	Dicbre...	63,5	25,5	30	5	5
Año.....	1324,6	59,6	22-VI	94	94	Año.....	2097,9	100,4	24-VI	82	79

LOS ANGELES

NACIMIENTO

Enero...	1,5	1,5	12	1	1	Enero...	—	—	—	—	—
Febrero...	37,7	24,5	17	4	2	Febrero...	39,2	39,2	17	1	1
Marzo...	42,5	40,1	13	5	2	Marzo...	12,0	12,0	7	1	1
Abril....	120,3	36,0	29	13	10	Abril....	78,0	32,5	20	6	6
Mayo....	106,0	51,0	1	8	8	Mayo....	90,5	36,0	1	4	4
Junio....	232,8	63,1	25	15	13	Junio....	269,5	62,5	22	9	9
Julio....	153,3	33,0	27	10	10	Julio....	129,0	31,5	21	8	8
Agosto..	97,4	25,5	11	11	11	Agosto..	92,0	40,0	11	8	8
Septbre.	374,7	83,5	24	17	17	Septbre.	553,0	69,0	25	15	15
Octubre.	47,4	38,1	3	3	3	Octubre.	27,0	26,0	3	2	2
Novbre..	63,5	38,2	15	9	6	Novbre..	41,0	24,0	15	6	6
Dicbre...	37,3	18,1	31	4	4	Dicbre...	21,5	15,0	13	2	2
Año.....	1314,4	83,5	24-IX	100	87	Año.....	1152,7	69,0	25-IX	62	62

MULCHEN

EL VERGEL (Angol)

MESES	Suma	Máxima diaria	Fecha de las Máximas	N.º de días de lluvia		MESES	Suma	Máxima diaria	Fecha de las Máximas	N.º de días de lluvia	
				de 0,1 mm o más	de 1,0 mm o más					de 0,1 mm o más	de 1,0 mm o más
Enero...	1,0	1,0	6	1	1	Enero...					
Febrero...	36,3	27,6	17	5	4	Febrero...					
Marzo...	87,0	64,6	12	4	3	Marzo...					
Abril....	179,5	35,2	30	12	11	Abril....					
Mayo....	68,3	29,5	1	8	5	Mayo....	36,8	18,8	8	7	5
Junio....	228,3	59,0	24	13	10	Junio....	156,9	49,2	22	13	11
Julio....	142,0	29,4	21	11	10	Julio....	139,1	27,3	17	13	12
Agosto..	111,2	29,6	9	10	10	Agosto..	43,5	16,8	11	9	7
Septbre..	346,6	83,5	24	12	12	Septbre..	179,5	32,9	15	22	17
Octubre..	38,6	35,2	2	2	2	Octubre..	24,4	16,5	3	5	4
Novbre..	75,1	61,7	15	5	3	Novbre..	29,3	19,9	15	9	5
Dicbre..	59,0	21,0	30	3	3	Dicbre..	17,5	5,9	12	5	4
Año.....	1372,9	83,5	24-IX	86	74	Año.....					

CHUMPIRRO

CAÑETE

Enero...	—	—	—	—	—	Enero...	11,2	3,4	2	5	5
Febrero...	57,1	25,3	17	5	5	Febrero...	57,8	14,2	6	7	7
Marzo...	16,3	9,3	28	4	4	Marzo...	14,7	7,4	13	4	4
Abril....	122,3	34,0	20	12	10	Abril....	179,1	51,7	20	12	12
Mayo....	59,3	25,6	8	8	7	Mayo....	99,7	40,0	1	6	6
Junio....	259,8	89,0	22	13	13	Junio....	257,1	82,0	24	12	11
Julio....	175,4	37,8	20	13	12	Julio....	160,5	32,3	21	14	13
Agosto..	83,3	39,6	11	8	8	Agosto..	187,7	60,0	4	12	12
Septbre..	360,5	81,2	15	14	14	Septbre..	244,6	48,4	24	18	17
Octubre..	20,0	18,1	3	2	2	Octubre..	34,0	15,4	2	4	4
Novbre..	45,2	32,8	15	8	4	Novbre..	76,5	45,4	15	7	5
Dicbre..	28,0	10,2	31	5	4	Dicbre..	52,4	21,0	13	3	3
Año.....	1227,2	89,0	22-VI	92	83	Año.....	1375,3	82,0	24-VI	104	99

COLLIPULLI

LOS SAUCES

MESES	Suma	Máxima diaria	Fecha de las Máximas	N.º de días de lluvia		MESES	Suma	Máxima diaria	Fecha de las Máximas	N.º de días de lluvia	
				de 0,1 mm o más	de 1,0 mm o más					de 0,1 mm o más	de 1,0 mm o más
Enero...	4,6	3,1	11	2	2	Enero...	12,7	7,5	25	3	2
Febrero...	83,6	54,5	17	6	5	Febrero...	23,0	16,5	17	4	4
Marzo...	55,9	41,0	12	4	4	Marzo...	17,5	13,0	12	3	2
Abril....	160,8	32,0	19	14	14	Abril....	81,5	24,5	20	9	8
Mayo....	72,7	27,5	8	7	7	Mayo....	26,9	11,0	8	11	10
Junio....	255,5	38,0	25	11	11	Junio....	99,8	28,5	25	15	15
Julio....	173,3	29,3	17	9	9	Julio....	50,1	12,0	21	12	11
Agosto...	143,3	41,0	4	10	9	Agosto...	35,3	8,0	12	11	11
Septbre.	233,9	41,0	15	13	13	Septbre.	89,2	21,0	24	15	15
Octubre.	64,0	50,0	2	4	4	Octubre.	14,6	8,8	3	4	4
Novbre..	55,0	37,0	15	6	6	Novbre..	31,9	11,0	15	8	7
Dicbre...	42,0	17,0	9	3	3	Dicbre...	35,2	14,0	13	3	3
Año.....	1344,6	54,5	17 II	89	87	Año.....	517,7	28,5	25-VI	98	92

CONTULMO

PUREN

Enero...	30,8	9,2	1	7	6	Enero...	19,7	15,4	12	2	2
Febrero...	52,1	21,5	17	7	7	Febrero...	37,4	22,8	17	3	3
Marzo...	16,0	9,5	11	6	3	Marzo...					
Abril....	282,8	50,6	20	20	17	Abril....	170,5	44,3	19	8	8
Mayo....	78,0	30,0	2	10	8	Mayo....	97,5	47,2	2	3	3
Junio....	308,3	104,2	24	16	15	Junio....	250,1	70,0	24	11	11
Julio....	156,4	49,6	21	14	14	Julio....	129,6	33,2	22	8	8
Agosto...	283,9	64,4	5	14	13	Agosto...	236,5	57,8	11	8	8
Septbre.	318,1	59,7	15	20	20	Septbre.	279,1	53,4	15	13	13
Octubre.	54,4	18,2	2	7	7	Octubre.	26,1	17,8	3	2	2
Novbre..	114,6	44,0	15	11	9	Novbre..	65,3	32,3	15	5	5
Dicbre...	60,4	14,2	31	7	7	Dicbre...	69,2	31,8	9	3	3
Año.....	1755,8	104,2	24-VI	139	126	Año.....					

LOS GUINDOS

VICTORIA

MESES	Suma	Máxima diaria	Fecha de las Máximas	N.º de días de lluvia		MESES	Suma	Máxima diaria	Fecha de las Máximas	N.º de días de lluvia	
				de 0,1 mm o más	de 1,0 mm o más					de 0,1 mm o más	de 1,0 mm o más
Enero...	45,2	31,5	12	6	5	Enero...	23,3	21,0	1	2	2
Febrero...	127,7	62,9	17	9	8	Febrero...	70,7	43,5	17	8	8
Marzo...	122,2	67,6	13	6	5	Marzo...	73,7	28,5	12	6	5
Abril...	285,3	51,7	29	16	16	Abril...	183,2	50,5	20	15	15
Mayo...	252,2	73,6	1	10	10	Mayo...	66,0	22,8	8	8	8
Junio...	592,4	125,2	25	15	15	Junio...	285,1	62,6	24	14	14
Julio...	326,5	72,0	21,26	12	11	Julio...	188,2	54,6	22	11	11
Agosto...	449,6	76,5	4	13	13	Agosto...	197,9	54,3	5	16	14
Septbre...	678,9	76,5	8	21	21	Septbre...	265,0	72,3	25	19	18
Octubre...	67,1	23,5	3	5	5	Octubre...	72,0	30,7	3	5	5
Novbre...	203,2	72,0	15	10	10	Novbre...	100,3	48,7	15	8	7
Dicbre...	141,3	65,5	31	5	5	Dicbre...	93,3	44,0	31	4	4
Año.....	3291,6	125,2	25-VI	128	124	Año.....	1618,7	72,3	25-IX	116	111

TRAIGUEN

ISLA MOCHA W

Enero...	10,4	5,5	25	3	3	Enero...	26,6	6,9	1	10	6
Febrero...	37,6	29,0	17	4	3	Febrero...	63,2	22,5	17	7	7
Marzo...	27,5	13,7	12	5	4	Marzo...	23,4	12,0	12	5	3
Abril...	167,6	44,5	20	12	10	Abril...	203,4	42,1	28	18	16
Mayo...	56,6	14,5	8	8	8	Mayo...	122,6	30,1	2	16	13
Junio...	230,8	48,5	24	12	11	Junio...	266,4	101,9	24	16	13
Julio...	108,2	19,7	22	13	13	Julio...	186,3	55,8	21	16	13
Agosto...	130,7	35,2	11	11	10	Agosto...	167,4	38,5	4	15	12
Septbre...	212,8	42,5	25	20	17	Septbre...	186,1	32,5	5	23	20
Octubre...	38,0	20,8	3	3	2	Octubre...	27,7	11,4	2	8	4
Novbre...	88,7	48,3	15	11	11	Novbre...	120,0	43,1	15	13	11
Dicbre...	43,5	16,3	31	4	4	Dicbre...	34,3	13,3	9	7	7
Año.....	1152,4	48,5	24-VI	106	96	Año.....	1427,4	101,9	24-VI	154	125

ISLA MOCHA E

CULLINCO

MESES	Suma	Máxima diaria	Fecha de las Máximas	N.º de días de lluvia		MESES	Suma	Máxima diaria	Fecha de las Máximas	N.º de días de lluvia	
				de 0,1 mm o más	de 1,0 mm o más					de 0,1 mm o más	de 1,0 mm o más
Enero...	37,4	18,1	1	6	5	Enero...	18,5	6,0	11	8	6
Febrero...	59,4	16,0	18	10	7	Febrero...	72,2	16,5	20	8	8
Marzo...	25,6	9,9	14	6	4	Marzo...	75,0	43,5	27	4	4
Abril...	203,5	32,9	28	18	15	Abril...	200,5	40,0	20	15	15
Mayo...	116,4	31,0	8	17	12	Mayo...	54,2	21,5	8	6	6
Junio...	209,8	64,8	24	17	14	Junio...	194,7	57,5	24	13	13
Julio...	128,0	42,3	21	19	16	Julio...	118,1	23,5	21	10	10
Agosto...	130,1	27,8	4	18	14	Agosto...	210,5	41,7	11	14	14
Septbre...	216,9	35,0	15	23	22	Septbre...	278,8	55,0	25	19	19
Octubre...	18,5	9,4	2	5	3	Octubre...	37,0	27,5	4	4	3
Novbre...	89,6	29,1	15	11	9	Novbre...	97,5	35,4	15	9	9
Dicbre...	36,1	11,7	9	11	5	Dicbre...	54,7	14,0	31	5	5
Año... ..	1271,3	64,8	24-VI	162	126	Año... ..	1411,7	57,5	24-VI	115	112

LONQUIMAY

NUEVA IMPERIAL

Enero...	42,7	10,6	31	8	8	Enero...	8,0	8,0	27	1	1
Febrero...	45,2	20,9	17	10	8	Febrero...	35,5	23,0	17	3	3
Marzo...	91,1	38,5	13	6	5	Marzo...	35,0				
Abril...	204,3	47,6	28	12	12	Abril...	121,0	24,0	20	8	8
Mayo...	135,5	63,4	2	10	7	Mayo...	48,0	21,0	8	4	4
Junio...	295,8	68,7	24	15	15	Junio...	111,0	33,0	22	7	7
Julio...	164,1	37,7	22	11	10	Julio...	70,5	17,0	27	7	7
Agosto...	267,4	63,0	5	14	14	Agosto...	126,0	30,0	4	11	11
Septbre...	303,0	38,9	15	19	19	Septbre...	90,0	24,0	15	12	12
Octubre...	29,0	9,3	3	5	5	Octubre...					
Novbre...	146,7	72,4	15	13	8	Novbre...	90,0	49,0	15	6	6
Dicbre...	83,6	25,6	13	8	7	Dicbre...	8,0	8,0	31	1	1
Año.....	1808,4	72,4	15-XI	131	118	Año.....					

TEMUCO

PADRE LAS CASAS

MESES	Suma	Máxima diaria	Fecha de las Máximas	N.º de días de lluvia		MESES	Suma	Máxima diaria	Fecha de las Máximas	N.º de días de lluvia	
				de 0,1 mm o más	de 1,0 mm o más					de 0,1 mm o más	de 1,0 mm o más
Enero...	30,6	15,0	1	5	5	Enero...	23,1	5,3	7	6	5
Febrero...	87,6	33,2	17	13	9	Febrero...	77,8	31,8	17	10	9
Marzo...	50,9	26,8	27	8	6	Marzo...	42,0	23,7	27	8	5
Abril....	261,5	70,1	28	20	18	Abril....	152,9	38,5	28	14	14
Mayo....	77,0	25,5	2	11	8	Mayo....	44,1	14,2	2	11	8
Junio...	141,3	29,6	22	16	12	Junio...	149,3	65,0	24	17	14
Julio....	85,5	25,0	21	13	11	Julio....	76,3	20,5	21	14	11
Agosto..	161,2	32,3	4	17	15	Agosto..	144,9	31,7	4	15	13
Septbre..	145,2	16,4	8	22	19	Septbre..	109,0	15,6	8	22	20
Octubre..	45,6	14,0	2	7	7	Octubre..	55,8	20,7	22	9	7
Novbre..	100,3	42,7	15	11	10	Novbre..	102,8	34,5	15	12	10
Dicbre...	60,4	23,0	30	6	6	Dicbre...	57,3	21,2	30	9	7
Año.....	1247,1	70,1	28-IV	149	126	Año.....	1035,3	65,0	24-VI	151	123

PUERTO SAAVEDRA

BOROA (Misión)

Enero...	21,1	8,5	1	4	4	Enero...	46,7	31,6	1	4	4
Febrero...	53,5	13,4	17	9	8	Febrero...	42,6	18,0	18	7	7
Marzo...	23,5	12,5	29	5	3	Marzo...	35,6	15,8	27	4	4
Abril....	137,9	49,4	16	12	12	Abril....	118,7	?	?	?	?
Mayo....	86,3	22,0	8	9	9	Mayo....	70,5	20,0	2	6	6
Junio....	145,3	45,3	24	12	11	Junio....	199,8	33,0	24	14	14
Julio....	111,1	37,6	22	11	10	Julio....	106,6	37,0	22	9	9
Agosto...	132,2	31,5	5	15	13	Agosto..	165,9	55,7	4	12	12
Septbre..	138,6	19,0	15	20	18	Septbre..	173,2	31,0	15	13	13
Octubre..	29,3	14,0	3	9	8	Octubre..	36,0	26,0	3	3	3
Novbre..	93,3	44,3	15	13	11	Novbre..	120,7	58,0	15	8	8
Dicbre...	46,5	14,5	31	6	6	Dicbre...	56,4	22,6	13	4	4
Año.....	1018,6	49,4	16-IV	125	113	Año.....	1172,7	58,0	15-XI		

PUERTO DOMINGUEZ

FREIRE

MESES	Suma	Máxima diaria	Fecha de las Máximas	N.º de días de lluvia		MESES	Suma	Máxima diaria	Fecha de las Máximas	N.º de días de lluvia	
				de 0,1 mm o más	de 1,0 mm o más					de 0,1 mm o más	de 1,0 mm o más
Enero...	29,7	17,5	1	7	4	Enero...	19,0	7,0	11	4	4
Febrero...	50,6	16,2	6	11	7	Febrero...	84,0	24,0	17	8	8
Marzo...	36,4	13,6	28	5	5	Marzo...					
Abril...	184,2	30,6	28	18	17	Abril....	215,0	44,0	28	16	16
Mayo....	82,3	?	?	8	8	Mayo....	72,7	23,3	8	8	8
Junio....	207,7	62,6	24	12	12	Junio....	252,0	67,0	24	16	16
Julio....	164,6	57,8	21	12	10	Julio....	189,1	51,0	21	12	12
Agosto...	168,3	36,7	4	18	17	Agosto...	234,0	71,0	4	15	15
Septbre..	198,7	32,0	15	19	18	Septbre..	294,0	69,0	15	19	19
Octubre..	27,5	6,5	27	6	6	Octubre..	67,0	27,0	3	5	5
Novbre..	134,9	28,8	14	15	15	Novbre..	151,0	63,0	15	11	11
Dicbre...	49,0	16,7	22	8	6	Dicbre...	72,0	18,0	8,12	8	8
Año.....	1333,9	62,6	24-VI	139	125	Año.....					

CAMPAMENTO (Freire)

GORBEA

Enero...	32,3	15,4	1	9	6	Enero...	12,2	3,5	1,11	5	4
Febrero...	93,2	26,7	17	11	10	Febrero...	44,7	17,5	17	7	7
Marzo...	31,5	14,1	28	6	4	Marzo...	17,0	5,0	10	7	7
Abril....	212,1	46,4	28	18	16	Abril....	255,5	40,5	15	18	18
Mayo ...	75,3	18,6	8	11	9	Mayo....	72,0	22,0	8	10	10
Junio....	250,0	79,2	24	16	14	Junio ...	295,0	58,0	24	16	16
Julio....	171,5	43,3	21	14	13	Julio....	165,5	48,0	21	13	13
Agosto...	226,2	64,0	4	15	14	Agosto...	348,0	98,0	4	13	13
Septbre..	280,8	60,8	15	24	19	Septbre..	288,5	38,5	15	19	19
Octubre..	71,7	45,0	2	8	8	Octubre..	25,0	12,0	2	4	4
Novbre..	131,7	53,1	15	12	11	Novbre..	124,5	68,0	14	9	9
Dicbre...	72,8	17,8	9	8	7	Dicbre...					
Año.....	1649,1	79,2	24-VI	152	131	Año.....					

QUITRATUE

TOLTEN

MESES	Suma	Máxima diaria	Fecha de las Máximas	N.o de días de lluvia		MESES	Suma	Máxima diaria	Fecha de las Máximas	N.o de días de lluvia	
				de 0,1 mm o más	de 1,0 mm o más					de 0,1 mm o más	de 1,0 mm o más
Enero...	15,1	3,5	2	5	5	Enero...	35,4	14,2	1	9	6
Febrero...	73,5	20,5	17	10	10	Febrero...	62,6	17,3	20	12	9
Marzo...						Marzo...	56,0	17,7	27	10	7
Abril....	216,4	50,3	19	13	11	Abril....	254,8	52,4	28	20	16
Mayo....	73,1	16,9	1	10	10	Mayo....	118,3	35,0	1	14	11
Junio....	272,1	50,5	23	14	14	Junio....	289,7	68,9	24	17	16
Julio....	204,4	70,2	21	8	7	Julio....	170,8	70,8	21	15	12
Agosto..	291,5	70,6	5	12	12	Agosto..	246,2	53,7	10	19	17
Septbre..	307,5	60,5	3	16	16	Septbre..	359,4	59,1	3	23	22
Octubre..	37,0	28,0	2	2	2	Octubre..	31,9	8,0	2	8	7
Novbre..	321,8	100,2	16	12	11	Novbre..	146,9	31,1	14	17	12
Dicbre...						Dicbre...	83,3	28,6	30	10	8
Año... ..						Año.....	1855,3	70,8	21-VII	174	143

CHIGUAO

FLOR DEL LAGO (Villarrica)

Enero...	78,5	27,0	1	10	10	Enero...					
Febrero...	66,5	31,0	24	7	7	Febrero...					
Marzo...	60,2	19,1	12	7	7	Marzo...					
Abril....	251,5	46,0	27	19	19	Abril....					
Mayo....	84,5	19,5	2	8	8	Mayo....					
Junio....	331,3	69,4	23	12	12	Junio....					
Julio....	174,1	68,8	20	9	9	Julio....	159,2	49,3	22	12	11
Agosto..	380,3	72,3	4	14	14	Agosto..	236,3	35,6	4	18	14
Septbre..	424,9	65,3	15	22	22	Septbre..	275,9	53,9	16	23	19
Octubre..	18,7	5,3	23	6	6	Octubre..	34,3				
Novbre..	133,3	47,4	14	12	12	Novbre..	104,5				
Dicbre...	118,1	24,8	12	10	10	Dicbre...	76,6				
Año.....	2121,9	72,3	4-VIII	136	136	Año.....					

PANGUIPULLI

QUITACALZON

MESES	Suma	Máxima diaria	Fecha de las Máximas	N.o de días de lluvia		MESES	Suma	Máxima diaria	Fecha de las Máximas	N.o de días de lluvia	
				de 0,1 mm o más	de 1,0 mm o más					de 0,1 mm o más	de 1,0 mm o más
Enero...	65,9	20,5	1	11	8	Enero...	74,8	14,6	1,2	9	9
Febrero...	94,6	25,0	18	9	7	Febrero...	54,8	9,0	17	10	8
Marzo...	66,5	21,3	30	7	7	Marzo...	69,6	19,4	28	10	7
Abril....	258,7	49,0	29	13	13	Abril....	253,0	37,4	28	18	16
Mayo....	177,1	41,0	3	8	8	Mayo....	121,6	30,8	2	10	10
Junio....	419,7	120,5	24	15	15	Junio....					
Julio....	233,7	64,1	22	11	11	Julio....	263,2	113,4	21	15	13
Agosto..	345,5	73,5	5	14	14	Agosto..	(259,8)	51,2	5	16	14
Septbre.	401,2	41,6	8	19	19	Septbre.	537,8	100,2	3	25	20
Octubre	56,2	16,9	3	5	5	Octubre.	35,2	9,2	2	7	6
Novbre..	237,7	81,3	15	12	11	Novbre..	157,8	32,0	14	14	14
Dicbre...	129,1	36,3	31	9	9	Dicbre...	76,0	17,2	12	12	10
Año.....	2485,9	120,5	24-VI	133	127	Año.....					

VALDIVIA

LLANCAHUE

Enero...	81,5	16,7	11	8	8	Enero...	103,9	32,4	1	9	9
Febrero...	67,8	17,8	6	11	10	Febrero...	70,7	18,8	6	12	10
Marzo...	80,8	29,5	29	11	9	Marzo...	75,7	21,0	28	10	8
Abril....	287,6	43,3	30	16	15	Abril....	231,4	56,0	28	18	17
Mayo....	137,9	36,0	2	14	12	Mayo....	139,2	39,5	1	12	10
Junio....	386,6	77,4	24	14	14	Junio....	398,4	71,3	23	17	15
Julio....	313,7	120,8	21	17	14	Julio....	260,2	68,6	21	15	12
Agosto...	391,3	57,5	9	15	14	Agosto...					
Septbre.	641,2	118,1	3	24	20	Septbre.	504,7	60,5	3	24	22
Octubre.	41,7	8,5	23	8	8	Octubre.	41,7	13,7	3	6	6
Novbre..	214,0	55,5	14	15	14	Novbre..	161,2	65,1	15	15	14
Dicbre...	129,9	26,5	2	11	10	Dicbre...	112,9	28,4	31	11	8
Año.....	2774,0	120,8	21-VII	164	148	Año.....					

PUNTA NIEBLA

PUNTA GALERA

MESES	Suma	Máxima diaria	Fecha de las Máximas	N.º de días de lluvia		MESES	Suma	Máxima diaria	Fecha de las Máximas	N.º de días de lluvia	
				de 0,1 mm o más	de 1,0 mm o más					de 0,1 mm o más	de 1,0 mm o más
Enero...	95,6	30,0	1	7	7	Enero...	60,5	11,4	25	12	10
Febrero...	71,7	13,0	24	10	9	Febrero...	81,1	21,7	20	9	9
Marzo...	83,4	25,9	29	9	9	Marzo...	51,4	21,9	29	9	9
Abril...	196,3	35,3	24	17	16	Abril...	207,0	31,4	23	20	18
Mayo...	129,0	30,2	2	16	12	Mayo...	92,5	15,8	5	17	12
Junio...	206,1	36,7	15	17	16	Junio...	268,5	36,5	21	19	18
Julio...	185,4	48,5	21	18	15	Julio...	173,8	53,0	21	18	15
Agosto...	150,1	40,5	9	16	15	Agosto...	240,8	62,6	9	16	15
Septbre...	295,9	89,5	15	20	19	Septbre...	419,0	82,7	24	25	21
Octubre...	43,3	15,4	2	8	7	Octubre...	55,8	25,5	2	10	8
Novbre...	113,8	21,2	15	15	11	Novbre...	106,2	13,3	15	19	16
Dicbre...	87,9	29,5	12	10	10	Dicbre...	84,6	26,2	22	15	14
Año.....	1658,5	89,5	15-IX	163	146	Año.....	1841,2	82,7	24-IX	189	165

LA UNION

RIO BUENO

Enero...	23,1	13,5	11	6	4	Enero...	35,3	13,6	11	11	7
Febrero...	48,6	16,2	6	8	7	Febrero...	48,8	8,9	8	12	10
Marzo...	42,7	9,8	14	10	8	Marzo...	56,7	12,9	28	10	9
Abril....	122,8	26,7	28	13	10	Abril....	127,4	23,0	30	18	13
Mayo....	73,1	15,5	8	12	10	Mayo....	94,0	18,5	8	16	15
Junio...	226,3	50,2	23	15	15	Junio...	196,7	39,1	24	18	16
Julio....	154,3	67,2	21	13	11	Julio....	111,5	38,2	21	11	11
Agosto...	112,1	21,9	10	17	12	Agosto...	113,9	14,8	3	16	13
Septbre...	258,9	43,5	24	22	22	Septbre...	232,6	53,9	3	25	21
Octubre...	43,8	16,7	21	9	9	Octubre...	31,5	11,1	2	8	7
Novbre...	82,2	18,7	14	14	12	Novbre...	94,7	20,0	15	15	13
Dicbre...	73,7	26,1	12	12	10	Dicbre...	91,4	25,5	22	14	12
Año.....	1261,6	67,2	21-VII	151	130	Año.....	1234,5	53,9	3-IX	174	147

TRUMAO

SAN PABLO

MESES	Suma	Máxima diaria	Fecha de las Máximas	N.º de días de lluvia		MESES	Suma	Máxima diaria	Fecha de las Máximas	N.º de días de lluvia	
				de 0,1 mm o más	de 1,0 mm o más					de 0,1 mm o más	de 1,0 mm o más
				Enero...	20,1					8,3	11
Febrero...	48,0	10,1	20	10	8	Febrero...	58,6	12,8	6	10	9
Marzo...	42,5	13,4	29	8	6	Marzo...	45,0	13,5	12	8	6
Abril...	124,4	18,8	16	18	14	Abril...	150,7	30,3	30	18	17
Mayo...	75,5	17,0	1	14	12	Mayo...	82,7	13,8	7	15	14
Junio...	191,1	40,5	24	16	14	Junio...	217,8	35,2	14	16	16
Julio...	144,5	70,0	21	13	10	Julio...	102,0	40,5	21	14	11
Agosto...	106,8	20,0	10	12	12	Agosto...	108,8	16,5	3	13	12
Septbre...	252,2	61,2	3	18	18	Septbre...	261,3	54,5	3	23	23
Octubre...	18,9	10,0	2	5	4	Octubre...	26,2	12,0	2	4	4
Novbre...	78,2	20,0	15	11	11	Novbre...	105,5	18,0	14	16	15
Dicbre...	72,6	15,0	22	13	12	Dicbre...	94,5	33,1	12	10	10
Año.....	1174,8	70,0	21-VII	144	126	Año.....	1283,3	54,5	3-IX	155	144

SAGLLUE

OSORNO

Enero...						Enero...					
Febrero...	101,0	43,0	8	4	4	Febrero...	38,9	16,7	12	6	6
Marzo...	60,0	18,0	13	5	5	Marzo...	36,9	10,0	30	9	6
Abril...	152,0	26,0	28	11	11	Abril...	148,5	31,0	30	16	16
Mayo...	66,0	10,0	1	10	10	Mayo...	64,6	10,2	2	16	10
Junio...	290,0	55,0	21	14	14	Junio...					
Julio...	127,0	45,0	21	8	8	Julio...	138,6	52,5	21	13	13
Agosto...	171,0	36,0	31	8	8	Agosto...	182,0	27,0	9	16	16
Septbre...	270,0	54,0	3	17	17	Septbre...	262,5	37,0	3	24	24
Octubre...	10,0	7,0	2	2	2	Octubre...	39,0	19,0	2	6	6
Novbre...	134,0	30,0	15	10	10	Novbre...	106,0	25,0	14	12	12
Dicbre...	96,0	18,0	13	13	13	Dicbre...	15,5	5,0	2	4	4
Año.....						Año.....					

CHAHUILCO

PURRANQUE

MESES	Suma	Máxima diaria	Fecha de las Máximas	N.º de días de lluvia		MESES	Suma	Máxima diaria	Fecha de las Máximas	N.º de días de lluvia	
				de 0,1 mm o más	de 1,0 mm o más					de 0,1 mm o más	de 1,0 mm o más
Enero...	56,5	?	?	8	8	Enero...	47,3	10,0	25	8	8
Febrero...						Febrero...	42,0	15,0	6	8	8
Marzo...	63,1	19,3	12	5	5	Marzo...	44,5	19,0	12	9	9
Abril....	185,0	41,2	20	12	12	Abril....	147,0	32,5	28	17	17
Mayo....	91,7	34,6	23	7	7	Mayo....	48,2	10,0	5	12	11
Junio....	251,2	?	?	8	8	Junio....	230,4	46,0	24	14	14
Julio....						Julio....	142,8	50,0	21	16	16
Agosto..	242,2	?	?	?	?	Agosto..	212,5	46,0	4	12	12
Septbre..	462,0	81,5	4	19	19	Septbre..	359,0	53,0	3	23	23
Octubre..	48,6	27,9	2	4	4	Octubre..	64,0	43,0	2	6	6
Novbre..	108,0	28,8	15	13	13	Novbre..					
Dicbre...	94,4	18,6	13	14	13	Dicbre...	70,0	15,0	13	10	10
Año.....						Año.....					

PUERTO OCTAY

CASMA

Enero...	63,4	24,0	24	13	12	Enero...	59,8	10,7	1,25	11	10
Febrero...	97,5	23,8	7	11	9	Febrero...	53,1	10,0	8,17	8	8
Marzo...	53,1	21,5	12	10	9	Marzo...	54,8	22,3	12	7	7
Abril....	193,1	43,6	27	22	19	Abril....	163,9	37,1	28	18	18
Mayo....	91,4	16,6	23	19	14	Mayo....	78,7	13,5	1	18	15
Junio....	239,6	49,9	23	20	16	Junio....	227,9	40,8	24	15	14
Julio....	129,5	36,5	21	20	14	Julio....	121,9	29,5	22	11	11
Agosto..	179,5	28,3	21	18	17	Agosto..	136,5	29,1	22	16	14
Septbre..	313,6	39,1	23	28	23	Septbre..	300,7	40,0	3	21	21
Octubre..	55,9	20,0	1	10	9	Octubre..	58,4	26,5	1	7	6
Novbre..	139,9	25,3	15	19	16	Novbre..	97,1	18,5	15	13	12
Dicbre...	96,9	18,8	22	16	12	Dicbre...	67,4	19,5	13	6	6
Año.....	1653,4	49,9	23-VI	206	170	Año.....	1420,2	40,8	24-VI	151	142

CASAPANGUE

PEULLA

MESES	Suma	Máxima diaria	Fecha de las Máximas	N.º de días de lluvia		MESES	Suma	Máxima diaria	Fecha de las Máximas	N.º de días de lluvia	
				de 0.1 mm o más	de 1.0 mm o más					de 0.1 mm o más	de 1.0 mm o más
Enero...	180,1	44,7	1	13	13	Enero...	107,0	20,0	1	9	9
Febrero...	131,1	30,7	8	11	11	Febrero...	44,0	38,0	23	2	2
Marzo...	128,3	45,5	12	10	10	Marzo...	127,0	68,0	12	5	5
Abril....	308,8	58,0	28	20	19	Abril....	399,0	76,0	28	12	12
Mayo....	182,3	33,5	1	9	9	Mayo....	223,5	66,5	24	4	4
Junio....	438,9	75,0	23	16	16	Junio....	586,5	103,0	23	10	10
Julio....	286,5	60,0	21	11	11	Julio....	265,5	67,0	21	6	6
Agosto..	363,8	51,0	22	16	16	Agosto..	544,0	105,0	22	9	9
Septbre.	437,7	63,5	24	23	23	Septbre.	670,0	85,0	24	24	24
Octubre.	43,9	11,5	5	9	9	Octubre.	75,8	20,0	5	9	9
Novbre..	404,5	73,0	15	19	19	Novbre..	340,2	80,0	15	14	14
Dicbre...	221,0	55,5	31	16	15	Dicbre...	234,9	36,0	12.31	17	17
Año.....	3126,9	73,0	15-XI	173	171	Año.....	3617,4	105,0	22-VIII	121	121

FRUTILLAR

ENSENADA

Enero...	59,9	19,3	2	11	10	Enero...	102,5	30,0	1	11	11
Febrero...	77,0	28,3	6	10	8	Febrero...	108,9	30,3	8	10	10
Marzo...	40,6	19,4	12	9	7	Marzo...	79,7	19,2	12	10	10
Abril....	176,4	27,0	19	21	19	Abril....	242,1	26,7	20	22	22
Mayo....	112,0	23,2	2	23	18	Mayo....	150,1	35,2	26	12	12
Junio....	236,4	41,8	24	19	17	Junio....	180,6	29,1	24	17	17
Julio....	150,5	56,4	21	17	16	Julio....	82,3	14,5	31	12	12
Agosto..	164,6	24,2	10	18	17	Agosto..	185,5	40,5	22	15	15
Septbre.	249,4	44,1	24	26	24	Septbre.	265,3	32,1	2	24	24
Octubre.	68,6	37,1	2	13	9	Octubre.	70,8	17,3	3	7	7
Novbre..	122,9	14,9	21	19	16	Novbre..	165,3	36,3	16	13	13
Dicbre...	91,5	18,8	22	19	12	Dicbre...	83,7	15,5	22	10	10
Año.....	1549,8	56,4	21-VII	205	173	Año.....	1716,8	40,5	22-VIII	163	163

PUERTO VARAS

PUERTO MONTT

MESES	Suma	Máxima diaria	Fecha de las Máximas	N.º de días de lluvia		MESES	Suma	Máxima diaria	Fecha de las Máximas	N.º de días de lluvia	
				de 0,1 mm o más	de 1,0 mm o más					de 0,1 mm o más	de 1,0 mm o más
Enero...	75,0	10,5	7	11	11	Enero...	103,3	22,4	25	14	12
Febrero...	83,0	20,0	6	14	14	Febrero...	102,4	41,6	6	15	11
Marzo...	42,0	9,5	12	9	9	Marzo...	69,3	22,0	12	16	12
Abril...	199,5	28,0	28	25	24	Abril...	243,8	43,2	19	25	21
Mayo...	146,0	17,5	6	21	21	Mayo...	137,4	19,7	2	22	19
Junio...	161,0	20,0	14,23	19	19	Junio...	211,3	31,0	24	21	19
Julio....	103,0	11,0	28	21	21	Julio....	169,6	33,0	21	20	14
Agosto...						Agosto...					
Septbre.						Septbre.	304,8	43,2	24	28	25
Octubre.						Octubre.	87,7	37,4	2	13	10
Novbre..						Novbre..	178,0	23,7	30	18	18
Dicbre...						Dicbre...	134,4	20,0	22	20	16
Año.....						Año.....					

MAULLIN

PUNTA CORONA

Enero...	81,7	16,5	23	11	11	Enero...	79,8	24,3	23	16	14
Febrero.	108,2	28,7	6	9	9	Febrero.	104,6	20,6	8	15	11
Marzo...	53,5	23,9	12	6	6	Marzo...	76,6	37,2	12	14	10
Abril....	179,0	32,2	20	17	17	Abril....	185,5	33,2	23	27	21
Mayo....	109,3	14,8	2	12	12	Mayo....	132,0	28,5	1	21	17
Junio....	206,9	33,8	21	14	14	Junio....	267,2	51,1	21	20	18
Julio....	196,5	32,5	21	15	15	Julio....	221,8	31,2	21	18	17
Agosto..	268,9	38,9	4	18	18	Agosto..	239,3	56,8	21	21	21
Septbre.	335,7	42,8	3	21	21	Septbre.	441,8	57,8	24	26	24
Octubre.	98,0	37,5	2	7	7	Octubre.	106,6	40,8	2	13	8
Novbre..	131,1	20,0	30	14	14	Novbre..	161,7	30,8	30	16	15
Dicbre...	108,3	20,0	30	13	13	Dicbre...	153,5	38,4	9	21	18
Año.....	1877,1	42,8	3-IX	157	157	Año.....	2170,4	57,8	24-IX	228	194

PUNTA AHUI

TRES CRUCES

MESES	Suma	Máxima diaria	Fecha de las Máximas	N.º de días de lluvia		MESES	Suma	Máxima diaria	Fecha de las Máximas	N.º de días de lluvia	
				de 0,1 mm o más	de 1,0 mm o más					de 0,1 mm o más	de 1,0 mm o más
Enero...	76,6	22,6	23	14	10	Enero...	48,3	12,6	10	6	6
Febrero...	99,1	16,7	23	16	10	Febrero...	128,4	22,5	24	10	10
Marzo...	81,4	36,3	12	15	11	Marzo...	97,5	40,1	13	7	7
Abril....	207,8	33,7	23	24	24	Abril....	243,0	37,5	28	18	18
Mayo....	142,5	29,2	1	20	17	Mayo....	134,4	26,2	20	13	13
Junio....	269,7	51,6	12	18	16	Junio....	300,5	59,2	11	13	13
Julio....	252,0	29,5	24	19	16	Julio....	242,6	37,4	31	13	13
Agosto..	236,7	41,6	21	23	20	Agosto..	328,5	50,4	21	17	17
Septbre..	412,7	59,1	24	27	27	Septbre..	429,9	60,4	24	22	22
Octubre..	124,8	51,3	2	12	9	Octubre..	75,5	14,4	5	8	8
Novbre..	172,6	25,3	13,30	18	18	Novbre..	170,5	35,4	30	14	14
Dicbre...	171,8	27,8	9	18	17	Dicbre...	161,9	34,5	31	12	12
Año.....	2247,7	59,1	24-IX	224	195	Año.....	2361,0	60,4	24-IX	153	153

MORRO LOBOS

PIRUQUINA

Enero...	100,1	32,0	23	16	12	Enero...	92,5	33,0	23	13	13
Febrero...	136,1	35,6	6	17	12	Febrero...	140,5	35,5	23	12	12
Marzo...	92,8	29,3	3	10	9	Marzo...	88,0	30,0	12	10	10
Abril....	268,4	47,9	19	27	25	Abril....	299,5	50,0	19	25	25
Mayo....	160,1	32,1	1	22	17	Mayo....	113,0	22,0	1	15	14
Junio....	370,7	78,5	12	19	17	Junio....	436,0	102,0	23	16	16
Julio....	227,3	37,2	24	19	17	Julio....	286,0	84,0	21	15	15
Agosto..						Agosto..	406,0	116,0	21	22	22
Septbre..						Septbre..	650,0	60,5	24	27	26
Octubre..	115,7	44,7	2	13	11	Octubre..	141,5	70,0	2	13	12
Novbre..	210,2	36,5	14	18	18	Novbre..	168,0	46,0	14	16	16
Dicbre...	180,2	27,9	31	21	16	Dicbre...	149,5	38,0	9	18	17
Año.....						Año.....	2970,5	116,0	21-VIII	202	198

CASTRO

ISLA GUAFO

MESES	Suma	Máxima diaria	Fecha de las Máximas	N.o de días de lluvia		MESES	Suma	Máxima diaria	Fecha de las Máximas	N.o de días de lluvia	
				de 0,1 mm o más	de 1,0 mm o más					de 0,1 mm o más	de 1,0 mm o más
				Enero...							
Febrero...						Febrero...	50,4	8,7	14	24	12
Marzo...						Marzo...	66,9	19,4	9	18	13
Abril....						Abril....	103,7	11,8	8	29	26
Mayo....						Mayo....	59,1	7,4	12	27	18
Junio....						Junio....	80,8	11,4	23	23	17
Julio....						Julio....	114,9	15,9	26	23	17
Agosto..						Agosto..	112,4	12,5	10	26	22
Septbre.						Septbre.	160,7	15,7	23	26	25
Octubre.	23,7	10,3	12	4	4	Octubre.	42,3	7,3	5	20	12
Novbre..	89,8	19,5	1	10	10	Novbre..	73,7	14,9	13	22	14
Dicbre...	92,3	16,2	9	18	14	Dicbre...	84,5	8,7	5	27	19
Año.....						Año.....	1021,9	26,7	24-I	283	209

CABO RAPER

CABO POSESION

Enero...	217,2	30,5	28	23	23	Enero...	9,7	3,0	11	8	4
Febrero...	280,1	25,6	22	28	25	Febrero...	24,1	9,5	19	7	4
Marzo...	298,5	84,2	6	23	22	Marzo...	18,0	13,5	11	4	2
Abril....	294,1	31,1	13	30	28	Abril....	22,9	9,8	26	6	5
Mayo....	309,1	41,9	12	28	24	Mayo....	21,5	6,3	3	11	6
Junio....	170,5	26,3	7	22	18	Junio....	45,9	22,3	25	7	7
Julio....	111,2	20,8	30	22	19	Julio....	17,3	9,8	6	3	3
Agosto..	75,1	7,4	2	28	21	Agosto..	12,2	7,1	11	5	2
Septbre.	139,6	21,3	9	23	20	Septbre.	14,7	6,5	7	6	6
Octubre.	122,2	17,3	11	21	18	Octubre.	26,0	10,0	10	7	5
Novbre..	56,2	10,3	21	14	13	Novbre..	1,1	1,1	17	1	1
Dicbre...	167,0	22,2	28	31	23	Dicbre...	22,7	6,8	16	7	5
Año.....	2240,8	84,2	6-III	293	254	Año.....	236,1	22,3	25-VI	72	50

I. EVANGELISTAS

PUNTA DUNGENESS

MESES	Suma	Máxima diaria	Fecha de las Máximas	N.º de días de lluvia		MESES	Suma	Máxima diaria	Fecha de las Máximas	N.º de días de lluvia	
				de 0,1 mm o más	de 1,0 mm o más					de 0,1 mm o más	de 1,0 mm o más
Enero...	187,4	26,5	27	29	26	Enero...	15,0	5,0	11	6	6
Febrero...	247,0	29,2	28	24	23	Febrero...	20,5	11,0	19	4	3
Marzo...	315,6	42,0	25	27	24	Marzo...	5,5	5,5	11	1	1
Abril...	356,8	34,0	4	30	30	Abril...	22,9	9,0	26	5	5
Mayo...	350,9	39,3	12	30	28	Mayo...	23,6	11,1	8	8	7
Junio...	250,8	61,6	6	21	18	Junio...	50,3	19,0	25	10	6
Julio...	193,5	26,3	26	25	25	Julio...	12,9	9,8	6	3	2
Agosto...	365,7	64,4	30	29	28	Agosto...	4,4	4,4	2	1	1
Septbre...	68,6	9,2	10	23	18	Septbre...	5,2	1,2	20	7	1
Octubre...	210,7	43,9	9	25	22	Octubre...	23,9	6,0	3	6	5
Novbre...	162,3	41,8	24	29	24	Novbre...	0,5	0,2	5,23	3	—
Dicbre...	343,4	30,2	18	31	30	Dicbre...	20,9	4,9	16	10	5
Año.....	3052,7	64,4	30-VIII	323	296	Año.....	205,6	19,0	25-VI	64	42

PUNTA DELGADA

BAHIA PECKET

Enero...	17,4	4,2	9	7	7	Enero...	7,1	5,0	23	2	2
Febrero...	9,1	3,5	2	5	3	Febrero...	5,6	5,0	19	2	1
Marzo...	9,7	9,5	1	2	1	Marzo...	12,9	5,0	11	4	4
Abril...	9,6	4,3	26	5	3	Abril...	29,5	11,4	26	6	5
Mayo...	18,8	4,9	13	9	6	Mayo...	36,9	14,2	3	10	10
Junio...	24,6	7,9	25	9	5	Junio...	40,2	13,1	25	5	5
Julio...	19,3	9,3	6	6	4	Julio...	20,2	9,2	6	5	5
Agosto...	13,9	7,0	11	5	3	Agosto...	12,4	6,3	3	4	3
Septbre...	8,1	2,7	3	7	4	Septbre...	21,7	15,3	19	4	3
Octubre...	29,5	8,1	9	10	6	Octubre...	25,4	10,1	3	5	4
Novbre...	1,8	1,1	14	2	1	Novbre...	6,5	1,8	7,29	4	4
Dicbre...	12,2	5,7	17	8	3	Dicbre...	13,0	4,6	15	5	5
Año.....	174,0	9,5	1-III	75	46	Año.....	231,4	15,3	19-IX	56	51

ISLA MAGDALENA

BAHIA FELIX

MESES	Suma	Máxima diaria	Fecha de las Máximas	N.º de días de lluvia		MESES	Suma	Máxima diaria	Fecha de las Máximas	N.º de días de lluvia	
				de 0,1 mm o más	de 1,0 mm o más					de 0,1 mm o más	de 1,0 mm o más
Enero...	9,0	4,4	8	6	3	Enero...	328,0	48,5	27	28	25
Febrero.	4,3	1,5	23	6	3	Febrero.	437,0	50,5	3	25	25
Marzo...	12,3	7,5	11	5	3	Marzo...	502,8	54,9	5	27	25
Abril....	23,6	9,8	26	7	4	Abril....	622,8	59,2	11	30	30
Mayo....	22,4	13,0	2	5	3	Mayo....	518,5	47,0	12	30	29
Junio....	29,0	11,5	25	9	5	Junio....	349,8	67,6	7	22	18
Julio...	23,1	8,9	6	4	4	Julio....	321,7	43,4	28	25	24
Agosto...	19,3	10,1	2	6	5	Agosto..	408,1	33,0	4	29	29
Septbre.	7,9	3,5	18	6	3	Septbre.	110,8	18,2	22	22	19
Octubre.	32,2	9,9	2	8	6	Octubre.	253,4	60,2	9	27	25
Novbre..	0,8	0,8	17	1	—	Novbre..	337,1	53,0	27	29	27
Dicbre...	12,4	5,1	14	4	4	Dicbre...	651,0	68,0	1	31	31
Año.....	196,3	13,0	2-V	67	43	Año.....	4841,0	68,0	1-XII	325	307

PUNTA ARENAS

CABO SAN ISIDRO

Enero...	17,3	6,8	23	12	3	Enero...	78,3	10,9	28	19	15
Febrero.	7,5	3,4	19	9	2	Febrero.	30,7	7,4	19	14	8
Marzo ...	20,3	7,8	11	10	6	Marzo...	92,1	11,8	2	18	17
Abril....	33,7	9,8	26	15	8	Abril....	118,4	15,9	22	22	19
Mayo....	28,5	18,0	2	13	3	Mayo....	79,7	11,0	12	19	17
Junio....	55,5	19,1	25	10	8	Junio....	96,3	13,1	4	13	13
Julio....	29,2	8,7	5	11	6	Julio....	101,6	13,6	13	15	14
Agosto...	43,8	9,4	2	15	6	Agosto..	116,0	18,5	30	21	17
Septbre.	32,4	7,0	18	17	8	Septbre.	103,5	15,4	25	17	16
Octubre.	44,9	14,4	3	14	8	Octubre.	69,2	12,7	10	12	11
Novbre..	8,3	4,4	17	7	2	Novbre..	45,7	10,7	19	12	10
Dicbre ..	21,1	6,7	14	15	5	Dicbre ..	62,2	16,8	14	16	15
Año.. ...	342,5	19,1	25-VI	148	65	Año.. ...	993,7	18,5	30-VIII	198	172

BAHIA HARRIS

MESES	Suma	Máxima diaria	Fecha de las Máximas	N.º de días de lluvia		MESES	Suma	Máxima diaria	Fecha de las Máximas	N.º de días de lluvia	
				de 0,1 mm o más	de 1,0 mm o más					de 0,1 mm o más	de 1,0 mm o más
Enero...	41,6	9,0	5	25	18	Enero...					
Febrero.	60,0	18,0	18	17	14	Febrero.					
Marzo...	77,3	14,0	10	29	24	Marzo...					
Abril...	105,6	12,0	27	28	24	Abril....					
Mayo...	101,5	10,0	varias	26	25	Mayo....					
Junio...	30,5	22,0	13	6	6	Junio....					
Julio.....	74,9	7,0	24	25	24	Julio.....					
Agosto..	67,5	12,5	28	17	17	Agosto..					
Septbre.	77,5	10,5	19	22	20	Septbre.					
Octubre.	86,4	20,3	9	15	14	Octubre.					
Novbre..	24,0	3,0	varias	14	12	Novbre..					
Dicbre...	75,0	41,5	14	21	10	Dicbre...					
Año.....	821,8	41,5	14-XII	245	208	Año.....					

RESUMENES ANUALES

RESUMEN ANUAL

ESTACIONES	Latitud	Longitud	Altitud	Suma	Máxima	Fecha de la	N.º de días de lluvia	
	S	W	m	mm	diaria	Máxima	de 0,1 mm o más	de 1,0 mm o más
Tacna.....	18° 00'	70° 18'	560	70,3	5,0	8,21-VIII 27-IX	21	21
Iquique.....	20 12	70 11	9	7,8	2,3	1-VIII	4	4
Tocopilla.....	22 05	70 12	17	9,1	3,9	4-VII	6	5
Antofagasta.....	23 39	70 25	68	28,8	16,3	3-VII	7	3
Refresco.....	25 19	69 52	850	—	—	—	—	—
Taltal.....	25 25	70 34	39	20,8	14,0	1-VIII	10	4
Caldera.....	27 03	70 53	28	5,5	3,1	20-VIII	3	2
Copiapó.....	27 21	70 21	370	6,7	5,2	3-VII	2	2
Vallenar.....	28 34	70 47	373	11,5	3,6	4-X	13,2	4
La Pampa.....	28 59	70 13	1200	19,0	10,0	1-VIII	3	3
La Serena.....	29 54	71 15	35	40,3	18,4	3-X	15	9
Santa Rosa.....	29 55	71 14	100	34,6	16,0	2-X	12	9
Punta Tortuga.....	29 55	71 22	27	41,4	13,8	3-X	18	13
Rivadavia.....	29 58	70 34	818	33,7	13,5	4-VII	6	4
Paiguano.....	30 02	70 30	1004	22,5	17,8	4-VII	5	3
Vicuña.....	30 02	70 44	606	15,8	15,8	4-VII	1	1
Lagunillas.....	30 06	71 24	10	46,1	20,2	3-X	11	7
P. Lengua de Vaca.....	30 16	71 37	42	48,8	20,5	3-X	8	5
La Torre.....	30 36	71 22	126	72,7	33,5	3-X	6	6
Ovalle.....	30 36	71 12	250	71,1	30,7	4-VII	8	4
Combarbalá.....	31 11	71 02	904	109,8	31,8	3-X	7	7
Mineral El Espino.....	32 12	71 57	1300	134,2	36,6	17-VII	16	14
Chincolco.....	32 13	70 52	715	100,5	18,5	8-V	14	13
Ligua.....	32 27	71 16	58	181,2	63,0	17-VII	15	14
Peña Blanca.....	32 29	71 08	125	152,0	43,0	16-VII	17	16
Zapallar.....	32 32	71 30	30	183,7	28,2	17-VII	21	20
Catapilco.....	32 34	71 18	95	247,5	53,7	17-VII	31	22
Putendo.....	32 39	70 45	794	196,6	34,2	9-IX	14	14
Baños de Jahuel.....	32 41	70 39	1180	167,3	34,1	6-IX	25	18
San Felipe.....	32 45	70 44	636	139,7	27,0	27-VII	16	16
Catemu.....	32 46	71 58	410	288,2	41,1	8-IX	25	23
Los Andes.....	32 50	70 37	816	166,5	23,5	6-IX	26	19
Quillota.....	32 53	71 16	128	247,0	47,0	17-VII	22	22
Pangal (Limache).....	33 01		120	312,6	52,0	17-VII	22	22
Limache.....	33 01	71 18	91	362,3	67,0	17-VII	22	21
La Trinidad.....	33 01	71 17	88	371,1	50,5	17-VII	22	22

RESUMEN ANUAL

ESTACIONES	Latitud S	Longitud W	Altitud m	Suma mm	Máxima diaria	Fecha de la Máxima	N.º de días de lluvia	
							de 0,1 mm o más	de 1,0 mm o más
Punta Angeles.....	33° 01'	71° 38'	41	381,8	50,0	8-IX	33	25
Valparaíso (Bolsa).....	33 02	71 39	10	397,4	68,5	17-VII	25	25
Quilpué.....	33 04	71 28	101	406,2	68,4	17-VII	30	23
Liu-Lliu.....	33 05	71 13	90	404,0	79,0	17-VII	21	20
Punta Curauilla.....	33 06	71 44	85	279,6	43,5	8-IX	22	21
Placilla de Peñuelas...	33 06	71 35	363	595,7	79,5	8-IX	22	22
Polpaico.....	33 10	70 53	522	224,2	29,9	5-IX	25	21
Los Arrayanes.....	33 10	71 05	560	417,7	68,0	17-VII	30	26
Peñuelas. (Lago)	33 11	71 29	360	475,8	77,2	27-VII	28	28
Colina.....	33 18	70 46	486	225,5	40,0	16-VII	27	24
Casablanca.....	33 19	71 25	230	320,4	44,0	8-IX	32	30
El Salto.....	33 23	70 39	—	266,6	—	—	40	—
Santiago.....	33 27	70 42	520	259,0	29,1	23-VII	40	23
La Obra del Maipo...	33 35	70 30	799	510,3	66,0	9-IX	34	34
Malloco.....	33 36	70 52	407	333,6	55,0	8-IX	33	27
San Bernardo.....	33 36	70 43	573	345,0	50,2	8-IX	34	25
Isla Juan Fernández...	33 37	78 50	345	1085,0	64,0	15-IX	160	123
Puente Alto.....	33 37	70 35	713	336,3	42,1	8-IX	18	18
San José de Maipo...	33 38	70 22	967	475,0	60,0	7-IX	30	30
Nos.....	33 38	70 43	566	359,9	74,8	8-IX	18	18
Melipilla.....	33 42	71 13	169	347,2	60,5	8-IX	29	26
Buin.....	33 44	70 45	488	372,7	70,0	8-IX	23	22
El Manzanito.....	33 45	70 10	1675	883,4	65,9	15-IX	46	43
Sitio K Barahona.....	34 05	70 23	1535	828,0	112,0	16-IX	35	33
El Teniente.....	34 06	70 22	2314	967,8	127,0	8-IX	45	42
Rancagua.....	34 10	70 45	500	372,9	32,2	8-IX	50	34
Coya.....	34 12	70 33	785	671,9	80,7	8-IX	38	32
Pangal.....	34 15	70 20	920	755,6	74,5	17-IX	42	38
Bctna. en el Pangal...	34 16	70 20	1410	1149,6	132,0	8-IX	53	46
» » Cachapoa)	34 16	71 00	900	724,9	85,2	8-IX	47	38
Requínoa.....	34 17	70 50	421	394,5	66,0	8-IX	35	35
Calleque.....	34 22	71 28	106	506,6	54,5	23-VII	33	32
Rengo.....	34 24	70 52	319	440,0	71,9	9-IX	34	34
San José del Carmen...	34 33	71 23	138	568,0	53,5	8-IX	31	31
San Fernando.....	34 35	71 00	350	603,8	116,4	8-IX	48	37
Hacienda Pumanque...	34 37	71 40	140	507,8	56,3	22-VII	31	31

RESUMEN ANUAL

ESTACIONES	Latitud	Longitud	Altitud	Suma	Máxima	Fecha de la	N.º de días de lluvia	
	S	W	m	mm	diaria	Máxima	de 0,1 mm o más	de 1,0 mm o más
Millahue.....	34° 38'	71° 18'	170	518,6	61,8	23-VII	38	36
Placilla.....	34 38	71 08	254	550,9	63,4	8-IX	31	26
Lolol.....	34 45	71 40	90	606,2	70,3	8-IX	33	33
Llico.....	34 46	72 07	4	567,4	52,2	8-IX	45	44
Comalle.....	34 52	71 17	225	538,7	59,9	8-IX	44	37
Rauco.....	34 55	71 19	164	554,2	54,0	8-IX	45	38
Villa Alegre (Curicó)...	34 58	71 05	294	646,2	70,0	22-VII	42	38
Curicó.....	34 59	71 14	211	591,9	88,8	23-VII	52	41
Molina.....	35 05	71 16	235	591,7	65,1	22-VII	51	43
Villa Prat.....	35 07	71 04	57	581,3	67,0	8-IX	40	39
Hacienda de Mataquito	35 08	71 41	79	585,0	69,2	8-IX	31	31
Constitución.....	35 21	72 06	2	737,6	47,2	28-IV	40	40
Talca.....	35 26	71 40	98	529,5	37,5	8-IX	41	41
San Javier.....	35 35	71 44	110	557,3	51,8	8-IX	57	50
Punta Carranza.....	35 36	72 38	30	801,1	58,0	15-IX	64	59
Chanco.....	35 42	72 33	37	665,2	45,0	16-IX	50	48
Linares.....	35 51	71 36	157	805,0	48,0	24-VI	52	52
Cauquenes.....	35 58	72 20	142	607,1	56,4	16-IX	49	49
Matancillas (Longavi)..	36 06	71 38	170	1354,9	90,0	16-IX	64	63
Parral.....	36 09	71 50	166	990,9	80,4	15-IX	69	67
Quirihue.....	36 17	72 33	257	572,9	35,2	9-IX	48	47
San Carlos.....	36 25	71 57	172	1043,0	80,0	15-IX	66	66
Coelemu.....	36 29	72 42	27	892,4	54,1	15-IX	79	75
Isla Quiriquina.....	36 36	73 02	20	742,9	49,7	22-VI	90	72
Chillán.....	36 36	72 06	114	982,0	84,0	15-IX	62	62
Punta Tumbes.....	36 37	73 06	91	583,7	38,2	22-VI	82	73
Talcahuano.....	36 43	73 07	5	1217,2	70,1	25-IX	96	87
Penco.....	36 44	73 00	3	1139,4	80,0	25-IX	71	71
Bulnes.....	36 45	72 19	83	1251,8	99,2	16-IX	67	64
Punta Gualpén.....	36 45	73 12	48	760,8	57,6	22-VI	72	69
Concepción.....	36 50	73 03	15	1423,5	70,2	21-VI	89	77
La Mochita.....	36 50	73 04	8	1458,7	77,0	16-IX	90	82
Nonquén.....	36 52	72 58	145	1746,7	86,2	25-IX	81	76
Llepinhue.....	36 57	72 55	22	1455,1	101,2	22-VI	87	80
Gualqui.....	36 58	72 57	21	1488,3	81,2	16-IX	77	74
Isla Santa María.....	36 59	73 32	79	939,4	90,5	15-IX	80	76

RESUMEN ANUAL

ESTACIONES	Latitud	Longitud	Altitud	Suma	Máxima	Fecha de la	N.º de días de lluvia	
	S	W	m	mm	diaria	Máxima	de 0,1 mm o más	de 1,0 mm o más
Coronel.....	37° 01'	73° 10'	5	1334,0	71,4	21-VI	98	85
Punta Puchoco.....	37 01	73 12	18	1119,9	50,7	24-VI	89	80
Lota.....	37 05	73 10	10	1353,8	71,5	22-VI	86	79
Punta Lavapié.....	37 08	73 35	46	793,9	56,2	22-VI	108	83
La Aguada.....	37 10	72 25	150	1282,0	71,0	24-VI	77	75
San Cristóbal.....	37 10	72 35	110	1074,2	71,2	24-IX	65	59
Arauco.....	37 15	73 19	10	1324,6	59,6	22-VI	94	94
Los Quilales.....	37 15	72 32	112	2097,9	100,4	24-VI	82	79
Los Angeles.....	37 28	72 21	160	1314,4	83,5	24-IX	100	87
Nacimiento.....	37 30	72 41	57	1152,7	69,0	25-IX	62	62
Mulchén.....	37 43	72 15	128	1372,9	83,5	24-IX	86	74
Chumpirro.....	37 49	72 36	100	1227,2	89,0	22-VI	92	83
Cañete.....	37 50	72 23	25	1375,3	82,0	24-VI	104	99
Collipulli.....	37 57	72 26	244	1344,6	54,5	17-II	89	87
Los Saucos.....	37 59	72 49	111	517,7	28,5	25-VI	98	92
Contulmo.....	38 02	73 12	38	1755,8	104,2	24-VI	139	126
Los Guindos.....	38 03	71 49	440	3291,6	125,2	25-VI	128	124
Victoria.....	38 14	73 18	351	1618,7	72,3	25-IX	116	111
Craiguén.....	38 15	72 40	177	1152,4	48,5	24-VI	106	96
Isla Mocha W.....	38 21	73 58	20	1427,4	101,9	24-VI	154	125
Isla Mocha E.....	38 22	73 54	40	1271,3	64,8	24-VI	162	126
Mullinco.....	38 22	72 15	377	1411,7	57,5	24-VI	115	112
Lonquimay.....	38 26	71 14	970	1808,4	72,4	15-XI	131	118
Pemuco.....	38 45	72 35	112	1247,1	70,1	28-IV	149	126
Padre Las Casas.....	38 46	72 35	111	1035,3	65,0	24-VI	151	123
Puerto Saavedra.....	38 47	73 22	5	1018,6	49,4	16-IV	125	113
Boroa (Misión).....	38 50	72 51	130	1172,7	58,0	15-XI		
Puerto Domínguez....	38 54	73 14	5	1333,9	62,6	24-VI	139	125
Campamento (Freire)..	38 59	72 36	129	1649,1	79,2	24-VI	152	131
Poltén.....	39 13	73 13	5	1855,3	70,8	21-VII	174	143
Chiguao.....	39 40	73 04	20	2121,9	72,3	4-VIII	136	136
Panguipulli.....	39 41	72 28	140	2485,9	120,5	24-VI	133	127
Valdivia.....	39 48	73 14	9	2774,0	120,8	21-VII	164	148
Punta Niebla.....	39 52	73 24	40	1658,5	89,5	15-IX	163	146
Punta Galera.....	40 01	73 44	40	1841,2	82,7	24-IX	189	165
La Unión.....	40 15	73 02	29	1261,6	67,2	21-VII	151	130

RESUMEN ANUAL

ESTACIONES	Latitud	Longitud	Altitud	Suma	Máxima	Fecha de la	N.º de días de lluvia	
	S	W	m	mm	diaria	Maxima	de 0,1 mm o más	de 1,0 mm o más
Río Bueno.....	40° 19'	72° 55'	58	1234,5	53,9	3-IX	174	147
Trumao.....	40 21	73 07	11	1174,8	70,0	21-VII	144	126
San Pablo.....	40 25	73 00	60	1283,3	54,5	3-IX	155	144
Puerto Octay.....	40 59	72 52	40	1653,4	49,9	23-VI	206	170
Casma.....	41 01	73 07	123	1420,2	40,8	24-VI	151	142
Casapanque.....	41 03	71 53	320	3126,9	73,0	15-XI	173	171
Peulla.....	41 05	72 02	190	3617,4	105,0	22-VIII	121	121
Frutillar.....	41 08	73 02	139	1549,8	56,4	21-VII	205	173
Ensenada.....	41 12	72 32	51	1716,8	40,5	22-VIII	163	163
Maullín.....	41 37	73 35	47	1877,1	42,8	3-IX	157	157
Punta Corona.....	41 47	73 52	48	2170,4	57,8	24-IX	228	194
Punta Ahuí.....	41 49	73 59	50	2247,7	59,1	24-IX	224	195
Tres Cruces.....	41 50	73 29	25	2361,0	60,4	24-IX	153	153
Piriquina.....	42 23	73 46	140	2970,5	116,0	21-VIII	202	198
Isla Guafo.....	43 34	74 45	140	1021,9	26,7	24-I	283	209
Cabo Raper.....	46 50	73 35	40	2240,8	84,2	6-III	293	254
Cabo Posesión.....	52 18	68 57	80	236,1	22,3	25-VI	72	50
I. Evangelistas.....	52 24	75 06	55	3052,7	64,4	30-VIII	323	296
Punta Dungeness.....	52 24	68 26	5	205,6	19,0	25-VI	64	42
Punta Delgada.....	52 28	69 32	5	174,0	9,5	1-III	75	46
Bahía Pecket.....	52 45	70 45	5	231,4	15,3	19-IX	56	51
Isla Magdalena.....	52 55	70 33	30	196,3	13,0	2-V	67	43
Bahía Félix.....	52 58	74 04	15	4841,0	68,0	1-XII	325	307
Punta Arenas.....	53 10	70 54	28	342,5	19,1	25-VI	148	65
Cabo San Isidro.....	53 47	70 58	20	993,7	18,5	30-VIII	198	172
Bahía Harris.....	53 50	70 24	12	821,8	41,5	14-XII	245	208

FE DE ERRATAS

Página	Referencia	Dice	Léase
7	Altitud	94	68

INDICE

	Pág.
Introducción.....	III
Resumen Meteorológico de Tacna.....	2
» » » Iquique.....	4
» » » Antofagasta.....	6
» » » Refresco.....	8
» » » Taltal.....	10
» » » Caldera.....	12
» » » La Serena.....	14
» » » Punta Tortuga.....	16
» » » Ovalle.....	18
» » » Zapallar.....	20
» » » Baños de Jahuel.....	22
» » » Los Andes.....	24
» » » Quillota.....	26
» » » Punta Angeles.....	28
» » » Quilpué.....	30
» » » Santiago.....	32
» » » Juan Fernández.....	36
» » » El Teniente.....	38
» » » San Fernando.....	40
» » » Talca.....	42
» » » Punta Carranza.....	44
» » » » Tumbes.....	46
» » » » Lavapié.....	48
» » » Contulmo.....	50
» » » Traiguén.....	52
» » » Isla Mocha W.....	54

Resumen Meteorológico de Cullinco.....	56
» » » Lonquimay.....	58
» » » Temuco.....	60
» » » Puerto Domínguez.....	62
» » » Valdivia.....	64
» » » Punta Galera.....	66
» » » Río Bueno.....	68
» » » Frutillar.....	70
» » » Puerto Montt.....	72
» » » Maullín.....	74
» » » Punta Corona.....	76
» » » Morro Lobos.....	78
» » » Isla Guafo.....	80
» » » Punta Dungenes.....	82
» » » I. Evangelistas.....	84
» » » Punta Arenas.....	86
» » » Cabo San Isidro.....	88
Resúmenes anuales.....	91
» especiales.....	97
2. ^a parte. Lluvias en 1925.....	103
Tacna, Iquique, Tocopilla, Of. José S. Ossa.....	104
Antofagasta, Refresco, Taltal, Caldera.....	105
Copiapó, Vallenar, La Pampa, La Serena.....	106
Santa Rosa, Punta Tortuga, Coquimbo, Rivadavia.....	107
Paiguano, Vicuña, Lagunillas, P. Lengua de Vaca.....	108
La Torre, Ovalle, Combarbalá, Illapel.....	109
Mineral «El Espino». Chincolco, La Ligua, Peña Blanca.....	110
Zapallar, Catapilco, Palos Quemados, Putaendo.....	111
Baños de Jahuel, San Felipe, Catemu, La Calera.....	112
Los Andes, Quillota, Pangal, Limache.....	113
La Trinidad, Punta Angeles, Valparaíso (Bolsa), Quilpué.....	114
Lliu-Lliu, Punta Caraumilla, Placilla de Peñuelas, Polpaico.....	115
Perales de Marga-Marga, Los Arrayanes, Peñuelas, Colina.....	116
Casablanca, El Salto, Santiago, La Obra del Maipo.....	117
Malloco, San Bernardo, Juan Fernández, Puente Alto.....	118
San José de Maipo, Nos, Melipilla, Buñ.....	119
El Manzanito, Sitio K Barahona, El Teniente, Rancagua.....	120
Coya, Pangal, Bocatoma del Pangal, Bocatoma del Cachapoal.....	121
Requínoa, Calleuque, Rengo, San José del Carmen.....	122
San Fernando, Hacienda Pumanque, Millahue, Placilla.....	123
Lolol, Llico, El Cóndor, Comalle.....	124
Rauco, Villa Alegre, Curicó, Molina.....	125
Villa Prat, Huerta de Mataquito, Constitución, Talca.....	126
San Javier, Punta Carranza, Chanco, El Porvenir.....	127
Linares, Cauquenes, Matancillas, Parral.....	128

Quirihue, San Carlos, Golemu, Isla Quiriquina.....	129
Chillán, Punta Tumbes, Talcaguano, Penco.....	130
Bulnes, Punta Gualpén, Concepción, La Mochita.....	131
Nonquén, Llepintahue, Gualqui, Isla Sta. María.....	132
Coronel, Punta Puchoco, Lota, Punta Lavapié.....	133
La Aguada, Yungay, S. Cristóbal, Yumbel.....	134
Arauco, Los Quilales, Los Angeles, Nacimiento.....	135
Mulchén, El Vergel, Chumpirro, Cañete.....	136
Collipulli, Los Sauces, Contulmo, Purén.....	137
Los Guindos, Victoria, Traiguén, Isla Mocha W.....	138
Isla Mocha E., Cullinco, Lonquimay, N. Imperial.....	139
Temuco, Padre Las Casas, Puerto Saavedra, Boroa (Misión)..	140
Puerto Domínguez, Freire, Campamento, Gorbea.....	141
Quitrabue, Toltén, Chiguao, Flor del Lago.....	142
Panguipulli, Quitacalzón, Valdivia, Llancahue.....	143
Punta Niebla, Punta Galera, La Unión, Río Bueno.....	144
Trumao, San Pablo, Sagillúe, Osorno.....	145
Chahuilco, Purránque, Puerto Octay, Casma.....	146
Casapangue, Peulla, Frutillar, Ensenada.....	147
Puerto Varas, Puerto Montt, Maullín, Punta Corona.....	148
Punta Ahuí, Tres Cruces, Morro Lobos, Piruquina.....	149
Castro, Isla Guafo, Cabo Raper, Cabo Posesión.....	150
I. Evangelistas, Punta Dungeness, Punta Deigada, Bahía Pecket.....	151
Isla Magdalena, Bahía Félix, Punta Arenas, C. San Isidro.....	152
Bahía Harris.....	153
Resúmenes anuales.....	155
Fe de erratas.....	161
Índice.....	161