

1071 Chile. Servicio meteorológico

74664
292

257

DIRECCION GENERAL DE LOS SERVICIOS AGRICOLAS

Instituto Central Meteorológico y Geofísico de Chile

CARLOS HENRIQUEZ
DIRECTOR

Publicación N.º 34

**ANUARIO METEOROLOGICO DE CHILE
DE 1922**

1.ª PARTE

Estaciones de 1.º a 3.º orden

2.ª PARTE

Estaciones pluviométricas

De
988
.05
158
1922



45353

SANTIAGO DE CHILE

IMPRESA LA INDUSTRIA NACIONAL

CATEDRAL 3335

1925

National Oceanic and Atmospheric Administration

Environmental Data Rescue Program

ERRATA NOTICE

One or more conditions of the original document may affect the quality of the image, such as:

Discolored pages

Faded or light ink

Binding intrudes into the text

This document has been imaged through the NOAA Environmental Data Rescue Program. To view the original document, please contact the NOAA Central Library in Silver Spring, MD at (301) 713-2607 x124 or www.reference@nodc.noaa.gov.

Information Manufacturing Corporation
Imaging Subcontractor
Rocket Center, West Virginia
September 14, 1999

INTRODUCCION

Con un número más o menos igual de estaciones meteorológicas y pluviométricas al de 1921, se publica en igual forma el Anuario correspondiente a 1922.

El año 1922 es un año más o menos normal en lo que se refiere a presión atmosférica, temperatura y demás elementos meteorológicos; aún en la lluvia hay poca desviación de la normal en las diversas zonas: +22% en Santiago, +18% en Concepción y -10% en Valdivia.

Para la mejor comprensión de los cuadros de este Anuario conviene advertir que la nebulosidad se aprecia en décimas, considerando 0 despejado y 10 nublado. Se considera día despejado cuando el promedio diario es de 0 a 2 y día nublado si es de 8 a 10.

Para contar los días de lluvia se toma en consideración que el agua caída alcance por lo menos a 0,1 mm. Pero para los días de nieve no se ha tomado en cuenta la precipitación.

CARLOS HENRIQUEZ,
Director.

QUINTA NORMAL DE AGRICULTURA

TELÉFONO 349 ESTACION — CASILLA 717 — SANTIAGO (CHILE)

ESTACIONES DEPENDIENTES DE ESTE INSTITUTO

ESTACIONES METEOROLOGICAS

Tacna	Quillota	Angol	Frutillar
Iquique	Quilpué	Contulmo	Puerto Montt
Antofagasta	Punta Angeles	Traiguén	Maullín
Refresco	Santiago	Isla Mocha W	Punta Corora
Taltal	Juan Fernández	Cullinco	Morro Lobos
Potrerillos	El Teniente	Lonquimay	Isla Guafo
Caldera	San Fernando	Temuco	Melinka
Punta Tortuga	Talca	Puerto Dominguez	Punta Dungeness
La Serena	Punta Carranza	Valdivia	Evangelistas
Ovalle	Punta Tumbes	Punta Galera	Punta Arenas
Zapallar	Punta Lavapié	Río Bueno	Cabo San Isidro
Los Andes			

ESTACIONES PLUVIOMETRICAS

Hacienda Atacama	Cabo Raper	Llico	Puerto Blest
Arauco	Cullinco	Mulchén	Pichaco
Alerce	Carahue	Melipilla	Peñuelas
Angol	Coquimbo	Matancillas	Quitacalzón
Apostadero Naval de Talcaguano	Ensenada	Malloco	Quilpué
Boroa (2)	El Manzanito	Millahue	Quinta
Bocatoma del Canal Pangal	Estancia Pecket Harbour	Maipú	Quitratué
Bocatoma del Canal Cachapoal	Campamento (Freire)	Maria Luisa	Querelema
Barahona, Sitio K.	Freire	Nonquén	Quiahue
Buín	Goreba	Nueva Imperial	Requinoa
Bahía Félix	Gualqui	Nacimiento	Rauco
Bahía Harris	Huerta del Mataquito	Putando	Rancagua (2)
Concepción (2)	Huellehue	Punta Niebla	Rivadavia
Casapangue	Isla Mocha Este	Punta Agüí	San Pablo
Chincolco	Isla Santa María	Punta Lengua de Vaca	San Cristóbal (Rere)
Combarbalá	Isla Quiriquina	Punta Delgada	Sagillé
Chahuilco	Isla Magdalena	Punta Puchoco	San Carlos
Casma	Las Juntas del Rapel	Pangal (Casa de Fuerza)	San José de Maipo
Chumpirro	La Serena (2)	Puente Alto	Santa Fe
Collipulli	Lebu	Panguipulli	San José del Carmen
Cañete	Lolol	Padre Las Casas	San Bernardo (2)
Caquenes	Los Angeles	Puerto Saavedra	San Antonio
Coelemu	La Mochita	Parral	Santiago (3)
Chillán	Los Sauces	Peulla	El Salto
Casablanca	Ligua (2)	Palos Quemados	San Juan de la Costa
Coya (Casa de Fuerza)	Lota	Palo Colorado	Tres Cruces
Coronel	Llanquihue	Puerto Octay	Toitén
Curicó	Lautaro	Perales de Marga-Marga	Trumag
Colina	La Calera	Puerto Varas	Trohuaco
Calenque	Llepinhue	Purranque	Victoria
Curraumilla	Llancahue	Purén	Vicuña
Curepto	La Obra	Punta de Piedra	Villa Alemana
Cabo Posesión	La Torre	Placilla	Valparaíso (Bolsa)
	Los Arrayanes	Placilla (Peñuelas)	Yumbel
	La Pampa (Vallenar)	Paiguano	
	Los Guindos (Mulchén)	Penco (2)	

CARLOS HENRIQUEZ,

Ingeniero-Agrónomo
Director.

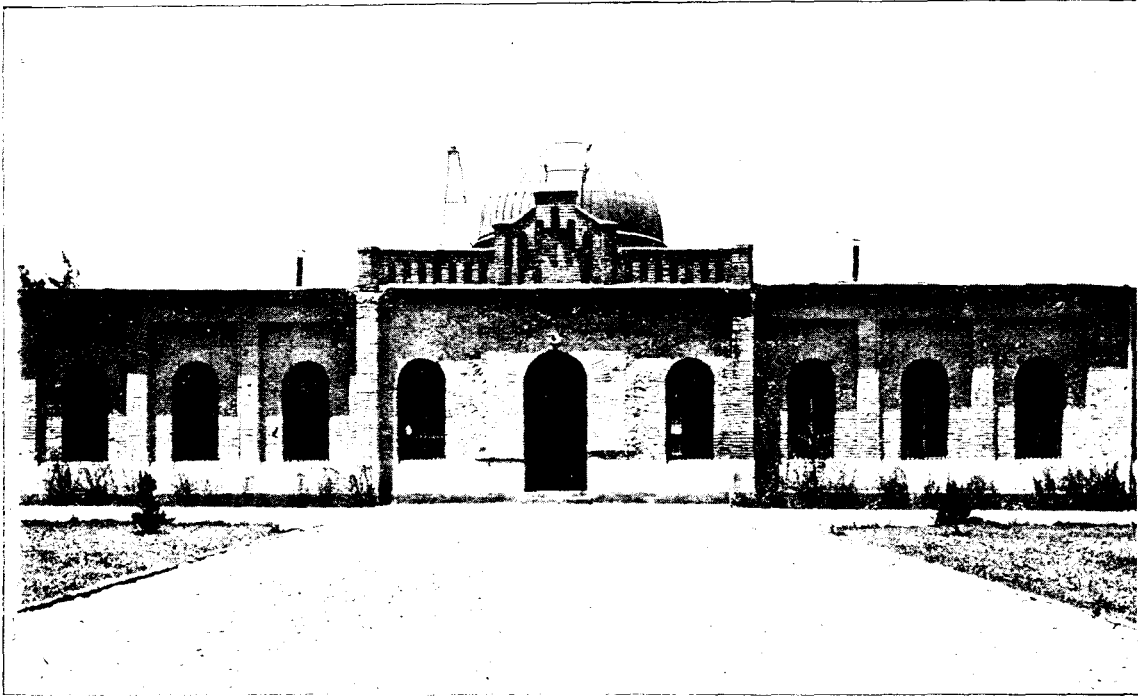

Fachada del Instituto Meteorológico

I.^a PARTE

Resúmenes mensuales y anuales
de las estaciones de 1.^{er} a 3.^{er} orden

Latitud 18° 00' S

TACNA

Longitud 70° 18' W

MESES	TEMPERATURA °C										
	7a	2p	9p	Media	Máxima media	Mínima media	Oscilac. diaria	Máxima absoluta	Fecha	Mínima absoluta	Fecha
Enero ...	21,4	27,2	17,7	21,0	29,3	14,7	14,6	31,8	11	11,0	17
Febrero ..	21,6	28,9	20,7	23,0	31,2	13,7	17,5	33,0	varias	11,0	11,22
Marzo	20,0	27,4	18,5	21,1	30,8	9,8	21,0	33,0	varias	8,0	21
Abril	17,1	26,0	16,5	19,0	29,7	11,0	18,7	35,1	10	9,0	varias
Mayo	14,5	23,1	14,7	16,8	25,3	11,0	14,3	29,0	22	8,0	11
Junio	12,4	20,3	13,0	14,7	21,9	9,5	12,4	26,6	28	7,0	16
Julio	11,1	21,5	11,9	14,1	23,2	9,2	14,0	26,0	4,6	7,0	4,5
Agosto ...	11,8	21,6	12,1	14,4	25,3	9,3	16,0	29,0	23	8,0	7
Septbre...	13,2	22,0	13,3	15,4	25,7	9,5	16,2	30,0	26	7,1	22
Octubre..	14,9	23,7	14,4	16,8	25,7	12,2	13,5	27,1	27	11,0	varias
Novbre...	15,9	24,3	15,4	17,8	27,0	13,6	13,4	28,1	6,7	11,1	27,28
Dicbre ..	18,5	26,0	17,9	20,1	29,1	15,7	13,4	31,0	29	13,1	8
Año.....	16,0	24,3	15,5	17,8	27,0	11,6	15,4	35,1	10-IV	7,0	16-VI 4,5-VII

MESES	PRESION ATMOSFERICA A 0° y 45° DE LATITUD mm				HUMEDAD ABSOLUTA mm				HUMEDAD RELAT. %					
	Media	Máxima	Fecha	Mínima	Fecha	7a	2p	9p	Media	7a	2p	9p	Media	Mínima
Enero ..						13,4	12,6	11,3	12,4	70	47	75	64	28
Febrero ..						13,2	14,0	13,0	13,4	69	47	71	62	38
Marzo						11,8	13,6	11,0	12,1	68	50	69	62	41
Abril						11,5	12,7	11,1	11,8	79	50	79	69	40
Mayo						10,4	11,8	10,3	10,8	84	55	82	74	30
Junio						9,2	10,1	9,5	9,6	85	57	85	76	26
Julio						8,2	10,4	8,9	9,2	83	55	85	74	33
Agosto ...						8,3	10,4	8,6	9,1	80	54	82	72	32
Septbre...						8,9	11,1	8,7	9,6	78	56	76	70	41
Octubre..						9,7	10,5	9,4	9,9	76	48	76	67	35
Novbre...						9,8	13,4	10,1	11,1	72	59	77	69	38
Dicbre ..						11,7	13,5	10,3	11,8	73	54	67	65	30
Año.....						10,5	12,0	10,2	10,9	76	53	77	69	26

TACNA

H 560 m

MESES	NEBULOSIDAD				FUERZA del VIENTO (0-12)				Evaporación mm	NUMERO DE DIAS CON						
	7a	2p	9p	Media	7a	2p	9p	Media		Nieve	Granizo	Tem. eléc	Helada	Nebolina	Cielo despejado	Cielo nublado
Enero....	6,1	3,6	6,1	5,3	1,4	5,7	2,0	3,0							4	2
Febrero...	5,6	5,3	4,9	5,3	2,2	2,4	1,9	2,2							3	4
Marzo....	4,0	2,9	1,7	2,9	2,1	2,3	2,0	2,1							13	—
Abril....	7,4	5,4	5,5	6,1	2,2	2,1	2,0	2,0							1	10
Mayo....	7,9	3,6	7,2	6,2	2,0	2,1	2,0	2,0							—	7
Junio....	7,6	4,8	10,0	7,5	2,0	2,1	2,0	2,0							—	14
Julio....	8,7	4,1	7,7	6,8	2,0	2,0	2,0	2,0					1	—	—	9
Agosto...	8,2	4,6	7,6	6,8	2,0	1,9	1,9	1,9							—	11
Septbre...	9,3	4,4	9,6	7,8	2,0	2,0	2,0	2,0							—	19
Octubre...	8,8	3,4	8,4	6,9	2,0	2,0	2,0	2,0						1	—	12
Novbre...	9,4	2,7	9,9	7,3	2,0	2,0	2,0	2,0						—	—	12
Dicbre ...	8,0	3,7	10,0	7,2	2,0	2,0	2,0	2,0						—	—	9
Año.....	7,6	4,0	7,4	6,3	2,0	2,4	2,0	2,1					1	22	109	

MESES	FRECUENCIA DE LOS VIENTOS																
	N	NNE	NE	ENE	E	ESE	SE	SSE	S	SSW	SW	WSW	W	WNW	NW	NNW	C
Enero...	—	—	—	—	2	—	2	1	10	18	39	2	10	—	1	—	8
Febrero...	—	—	—	—	—	1	5	4	24	29	10	1	10	—	—	—	—
Marzo....	—	—	—	—	—	2	5	1	38	6	27	—	14	—	—	—	—
Abril....	1	—	2	—	—	—	5	—	38	3	19	1	21	—	—	—	—
Mayo....	1	—	—	—	—	1	1	—	42	—	19	—	29	—	—	—	—
Junio....	—	—	—	—	4	3	4	—	33	—	15	—	31	—	—	—	—
Julio....	—	—	2	—	—	2	4	—	42	—	14	—	29	—	—	—	—
Agosto...	—	—	—	—	2	—	6	—	39	—	28	—	16	—	2	—	—
Septbre...	—	—	—	—	1	—	10	—	36	—	27	—	16	—	—	—	—
Octubre...	—	—	—	—	1	—	4	—	45	—	20	—	23	—	—	—	—
Novbre...	—	—	—	—	—	—	—	—	56	—	16	—	18	—	—	—	—
Dicbre ...	—	—	—	—	—	—	—	—	59	—	8	—	26	—	—	—	—
Año.....	2	—	4	—	10	9	46	6	462	56	242	4	243	—	3	—	8

Latitud 20° 12' S

IQUIQUE

Longitud 70° 11' W

MESES	TEMPERATURA °C										
	7a	2p	9p	Media	Máxima media	Mínima media	Oscilac. diaria	Máxima absoluta	Fecha	Mínima absoluta	Fecha
Enero....	19,5	23,4	19,9	20,7	24,7	16,8	7,9	28,0	28	15,7	9
Febrero...	19,2	23,4	20,0	20,6	24,3	16,4	7,9	26,8	1	14,9	15
Marzo....	17,8	22,2	19,2	19,6	23,1	15,1	8,0	25,1	17	12,9	13
Abril....	16,9	19,7	17,7	18,0	20,1	14,0	6,1	22,3	9	13,0	27
Mayo....	15,8	18,7	16,6	16,9	19,2	14,1	5,1	21,0	5	12,3	23
Junio....	14,3	16,7	15,1	15,3	17,1	12,6	4,5	18,8	9	10,9	15
Julio.....	13,6	16,0	14,7	14,8	16,4	12,1	4,3	19,0	13	9,8	4
Agosto...	13,9	16,7	14,9	15,1	17,1	12,2	4,9	19,4	17	10,0	24
Septbre...	14,3	17,5	15,4	15,6	18,2	12,6	5,6	20,6	27	9,8	6
Octubre...	16,3	19,6	16,8	17,4	20,6	14,1	6,5	24,0	13	12,0	2
Novbre...	17,2	20,2	17,4	18,0	20,9	14,5	6,4	22,9	23	12,8	29
Dicbre ..	18,5	22,1	18,9	19,6	22,8	15,5	7,3	26,0	19	13,2	1
Año.....	16,4	19,7	17,2	17,6	20,4	14,2	6,2	28,0	28-I	9,8	4-VII 6-IX

MESES	PRESION ATMOSFERICA A 0° y 45° DE LATITUD mm					HUMEDAD ABSOLUTA mm				HUMEDAD RELAT. %				
	Media	Máxima	Fecha	Mínima	Fecha	7a	2p	9p	Media	7a	2p	9p	Media	Mínima
Enero....	758,8	761,2	14	756,5	24,25	14,9	17,5	15,5	16,0	88	81	89	86	68
Febrero...	58,6	60,4	7	56,0	25	14,7	17,4	15,8	16,0	88	81	90	86	66
Marzo....	59,5	61,5	30	57,0	10	13,5	16,7	14,8	15,0	88	83	89	87	74
Abril....	60,1	62,2	20,21	58,0	18	12,9	14,4	13,4	13,6	89	84	88	87	73
Mayo....	61,0	63,6	6	58,1	11,25	12,1	13,9	12,8	12,9	90	86	90	89	80
Junio....	62,2	65,4	13	57,8	17	11,1	12,1	11,6	11,6	90	85	90	88	74
Julio....	61,8	64,9	5	59,3	2	10,2	11,4	10,8	10,8	87	84	86	86	74
Agosto...	62,2	65,2	22	58,2	13	10,2	11,9	11,0	11,0	86	84	86	85	54
Septbre...	61,8	64,6	3	59,0	29	10,7	12,3	11,5	11,5	87	82	87	85	72
Octubre...	62,0	64,4	1	59,4	10,28	12,1	13,7	12,2	12,7	87	80	85	84	71
Novbre...	61,4	65,7	26	58,0	18	12,6	14,3	12,9	13,3	85	80	86	84	59
Dicbre ..	60,5	63,1	12	58,1	20,21	13,8	16,3	14,0	14,7	87	82	86	85	75
Año.....	760,8	765,7	26-XI	756,0	25-II	12,4	14,3	13,0	13,2	88	83	88	86	54

IQUIQUE

H 9 m

MESES	NEBULOSIDAD				FUERZA del VIENTO (0-12)				Evaporación mm	NUMERO DE DIAS CON						
	7a	2p	9p	Media	7a	2p	9p	Media		Nieve	Granizo	Tem. eléc	Helada	Nebolina	Cielo despejado	Cielo nublado
Enero....	2,9	2,1	2,0	2,3	0,4	2,5	0,2	1,0	24,8	—	—	—	—	—	16	—
Febrero..	1,8	1,7	1,8	1,8	0,4	3,0	0,4	1,2	20,6	—	—	—	—	—	19	—
Marzo....	2,2	1,6	0,7	1,5	0,1	2,4	0,4	1,0	22,2	—	—	—	—	—	21	—
Abril....	5,6	3,5	3,1	4,1	0,1	2,5	0,7	1,1	17,2	—	—	—	—	—	9	5
Mayo....	5,8	4,5	5,7	5,3	0,4	2,1	0,5	1,0	18,8	—	—	—	—	—	6	10
Junio....	6,4	6,5	7,9	6,9	0,5	2,0	1,0	1,2	18,6	—	—	—	—	—	1	14
Julio....	6,9	6,9	9,5	7,8	0,6	1,5	0,6	0,9	12,6	—	—	—	—	—	1	17
Agosto...	7,6	4,9	8,9	7,1	0,5	1,7	1,0	1,0	16,0	—	—	—	—	—	—	11
Septbre..	7,0	5,4	8,1	6,8	0,5	1,7	0,5	0,9	15,4	—	—	—	—	—	3	11
Octubre..	5,9	4,2	6,3	5,5	0,3	1,8	0,8	1,0	25,1	—	—	—	—	—	4	4
Novbre...	5,8	3,1	7,5	5,5	0,3	2,5	0,8	1,2	23,7	—	—	—	—	—	2	5
Dicbre...	4,0	2,5	1,7	2,7	0,1	2,2	0,4	0,9	32,8	—	—	—	—	—	12	—
Año....	5,2	3,9	5,3	4,8	0,4	2,2	0,6	1,1	247,8	—	—	—	—	—	94	77

FRECUENCIA DE LOS VIENTOS

MESES	FRECUENCIA DE LOS VIENTOS																
	N	NNE	NE	ENE	E	ESE	SE	SSE	S	SSW	SW	WSW	W	WNW	NW	NNW	C
Enero....	—	—	—	—	3	—	2	—	13	—	1	—	21	—	8	—	45
Febrero..	—	—	1	—	6	—	4	—	4	—	11	—	17	—	6	—	35
Marzo....	—	—	—	—	2	—	8	—	17	—	6	—	5	—	4	—	51
Abril....	2	—	—	—	1	—	3	—	13	—	16	—	11	—	2	—	42
Mayo....	7	—	4	—	5	—	1	—	13	—	3	—	16	—	1	—	43
Junio....	21	—	1	—	3	—	1	—	23	—	6	—	4	—	4	—	27
Julio....	9	—	3	—	4	—	3	—	15	—	6	—	17	—	3	—	33
Agosto...	14	—	5	—	—	—	2	—	4	—	4	—	21	—	7	—	36
Septbre..	11	—	5	—	4	—	1	—	9	—	5	—	15	—	3	—	37
Octubre..	2	—	3	—	2	—	4	—	19	—	5	—	20	—	3	—	35
Novbre...	3	—	1	—	2	—	5	—	24	—	4	—	20	—	1	—	30
Dicbre...	1	—	—	—	1	—	4	—	2	—	1	—	30	—	6	—	48
Año.....	70	—	23	—	33	—	38	—	156	—	68	—	197	—	48	—	462

Latitud 23° 39' S

ANTOFAGASTA

Longitud 70° 25' W

MESES	TEMPERATURA °C										
	7a	2p	9p	media	Máxima media	Mínima media	Casclac. diaria	Máxima absoluta	Fecha	Mínima absoluta	Fecha
Enero. .	19,3	23,5	19,2	20,3	24,1	17,5	6,6	27,5	29	16,0	varias
Febrero..	17,9	23,6	18,8	19,8	24,5	17,0	7,5	26,2	23	15,5	varias
Marzo....	16,3	22,9	18,1	18,8	23,7	15,8	7,9	25,5	1	15,0	varias
Abril.....	14,5	19,8	15,7	16,4	20,9	13,9	7,0	24,0	8	11,5	27
Mayo.....	13,5	18,1	14,2	15,0	19,7	12,8	6,9	22,0	varias	11,0	varias
Junio.....	11,6	16,7	12,6	13,4	17,8	10,7	7,1	20,5	15	8,0	25
Julio.....	11,0	15,7	12,4	12,9	16,5	10,5	6,0	19,5	3	8,0	3
Agosto...	11,3	16,2	12,9	13,3	17,6	10,6	7,0	19,5	18	7,5	30
Septbre..	12,8	16,9	13,6	14,2	17,9	11,9	6,0	19,6	24	10,0	varias
Octubre..	14,8	18,3	15,0	15,8	19,6	13,5	6,1	21,0	30	10,5	3
Novbre...	16,0	19,1	15,6	16,6	19,9	14,5	5,4	22,0	24	13,0	29,30
Dicbre...	18,1	22,0	17,8	18,9	22,8	16,2	6,6	25,5	30	14,0	1,2
Año.....	14,8	19,4	15,5	16,3	20,4	13,7	6,7	27,5	29-I	7,5	30-VIII

MESES	PRESION ATMOSFERICA A 0° y 45° DE LATITUD mm					HUMEDAD ABSOLUTA mm				HUMEDAD RELAT. %				
	Media	Máxima	Fecha	Mínima	Fecha	7a	2p	9p	Media	7a	2p	9p	Media	Mínima
Enero. ...	752,8	755,7	15	750,6	12	12,4	12,7	12,8	12,6	74	59	76	70	40
Febrero..	52,9	54,6	16	51,0	6	12,5	12,9	12,6	12,7	81	59	78	73	42
Marzo....	53,7	56,0	30	50,8	16	11,4	12,1	12,2	11,9	82	58	78	73	45
Abril....	54,1	56,0	21,22	50,6	13	9,8	10,8	10,6	10,4	79	63	80	74	51
Mayo...	55,2	57,3	7	52,2	11	9,2	10,2	9,8	9,7	80	65	81	75	44
Junio....	56,2	60,4	14	51,4	15	7,4	9,0	8,6	8,3	71	63	79	71	34
Julio...	55,6	59,0	5	53,1	28	8,0	8,8	8,6	8,5	81	66	79	75	34
Agosto...	56,0	60,1	23	52,1	13	7,6	9,0	8,6	8,4	75	65	77	72	49
Septbre..	55,5	58,3	5	51,4	20	8,2	9,4	9,0	8,9	74	65	78	72	41
Octubre..	55,6	58,1	2	53,0	40	9,1	10,1	9,8	9,7	72	64	77	71	49
Novbre...	55,2	59,4	26	52,3	18	9,8	10,5	10,3	10,2	72	63	77	71	55
Dicbre...	54,7	56,8	12	51,9	24	11,5	12,0	12,2	11,9	74	61	80	72	46
Año.....	754,8	760,4	14-VI	750,6	^{12-I} 13-IV	9,7	10,6	10,4	10,2	76	63	78	72	34

ANTOFAGASTA

H 94 m

MESES	NEBULOSIDAD				FUERZA del VIENTO (0-12)				Evaporación mm	NUMERO DE DIAS CON						
	7a	2p	9p	Media	7a	2p	9p	Media		Nieve	Granizo	Tem. eléc	Helada	Neblina	Cielo despejado	Cielo nublado
Enero...	3,5	4,5	2,9	3,6	1,3	2,4	1,1	1,6	53,4	—	—	—	—	—	14	5
Febrero...	2,0	3,7	1,9	2,5	0,7	2,0	1,4	1,4	44,4	—	—	—	—	—	15	—
Marzo...	2,2	1,4	1,1	1,6	1,1	2,0	1,3	1,5	45,4	—	—	—	—	—	22	—
Abril.....	4,8	3,9	3,7	4,1	1,1	1,7	1,1	1,3	33,3	—	—	—	—	—	8	3
Mayo.....	5,6	3,6	3,4	4,2	1,6	1,9	1,1	1,5	34,2	—	—	—	—	—	8	3
Junio.....	5,1	4,3	2,1	3,8	1,5	1,8	1,0	1,4	33,9	—	—	—	—	—	9	2
Julio.....	6,3	5,3	5,5	5,7	1,4	2,0	1,1	1,5	28,2	—	—	—	—	—	1	6
Agosto...	4,9	5,2	5,7	5,3	1,7	2,4	1,1	1,7	38,4	—	—	—	—	—	5	6
Septbre...	5,7	5,3	6,5	5,8	1,3	2,4	1,0	1,6	45,9	—	—	—	—	—	3	9
Octubre...	5,5	4,7	5,4	5,2	1,2	2,5	1,0	1,6	44,6	—	—	—	—	—	7	11
Novbre...	5,7	5,6	5,5	5,6	1,1	3,0	1,3	1,8	41,6	—	—	—	—	—	7	11
Dicbre ..	5,4	4,2	4,9	4,8	1,2	2,8	1,0	1,7	48,8	—	—	—	—	—	6	3
Año.....	4,7	4,3	4,1	4,4	1,3	2,2	1,1	1,5	492,1	—	—	—	—	—	105	59

MESES	FRECUENCIA DE LOS VIENTOS																
	N	NNE	NE	ENE	E	ESE	SE	SSE	S	SSW	SW	WSW	W	WNW	NW	NNW	C
Enero...	1	—	18	—	7	—	3	—	3	—	43	—	7	—	4	—	7
Febrero...	3	—	22	—	8	—	4	—	—	—	33	—	2	—	2	—	10
Marzo...	3	—	19	—	3	—	14	—	5	—	34	—	1	—	3	—	11
Abril.....	1	—	19	—	14	—	8	—	1	—	34	—	3	—	3	—	7
Mayo.....	1	—	16	—	15	—	13	—	3	—	36	—	2	—	1	—	6
Junio.....	3	—	12	—	12	—	25	—	1	—	29	—	3	—	3	—	2
Julio.....	2	—	13	—	15	—	18	—	1	—	37	—	1	—	4	—	2
Agosto...	1	—	14	—	13	—	17	—	—	—	33	—	5	—	3	—	7
Septbre...	3	—	14	—	7	—	9	—	—	—	41	—	4	—	4	—	8
Octubre...	3	—	13	—	8	—	11	—	—	—	44	—	3	—	3	—	8
Novbre...	2	—	12	—	9	—	4	—	3	—	51	—	4	—	—	—	5
Dicbre ...	5	—	15	—	9	—	4	—	3	—	42	—	6	—	1	—	8
Año.....	28	—	187	—	120	—	130	—	20	—	457	—	41	—	31	—	81

Latitud 25° 19' S

REFRESCO

Longitud 69° 52' W

MESES	TEMPERATURA °C										
	7a	2p	9p	media	Máxima media	Mínima media	Oscilac. diaria	Máxima absoluta	Fecha	Mínima absoluta	Fecha
Enero...	17,1	24,5	12,7	16,8	27,5	4,7	22,8	32,0	26	4,0	varias
Febrero...	15,6	24,8	12,8	16,5	26,7	4,4	22,3	30,0	3	4,0	varias
Marzo...	13,9	23,9	11,9	15,4	27,4	5,0	22,4	30,0	11	4,0	varias
Abril.....	14,0	24,4	11,1	15,2	27,9	4,7	23,2	32,0	18	4,0	varias
Mayo.....	10,6	20,5	8,4	12,0	23,9	5,3	18,6	29,0	1	2,0	6
Junio.....	7,9	17,6	4,8	8,8	21,2	2,7	18,5	27,5	27	-2,6	20,21
Julio.....	10,4	23,3	9,5	13,2	26,1	8,1	18,0	28,5	2	4,0	10
Agosto...	8,3	21,0	6,9	10,8	22,9	5,4	17,5	28,5	31	0,1	varias
Septbre...	13,0	23,9	9,9	14,2	26,6	8,9	17,7	29,5	varias	5,0	18,19
Octubre...	14,5	22,6	9,2	13,9	26,0	8,5	17,5	29,5	26	6,0	3,4
Novbre...	18,0	24,3	10,9	16,0	27,7	10,5	17,2	31,0	5	8,8	27,28
Dicbre...	16,6	24,4	12,3	16,4	27,0	11,8	15,2	31,0	11	10,0	4,5
Año.....	13,3	22,9	10,0	14,0	25,9	6,6	19,3	32,0	^{26-I} 18-IV	-2,6	20,21-VI

MESE	PRESION ATMOSFERICA A 0° y 45° DE LATITUD mm				HUMEDAD ABSOLUTA mm				HUMEDAD RELAT. %					
	Media	Máxima	Fecha	Mínima	Fecha	7a	2p	9p	Media	7a	2p	9p	Media	Mínima
Enero...						7,7	12,9	6,7	9,1	53	56	61	57	41
Febrero...						8,1	14,0	7,4	9,8	62	60	66	63	44
Marzo....						6,6	11,8	6,5	8,3	56	53	62	57	30
Abril....						6,2	11,4	5,4	7,7	51	50	54	52	38
Mayo.....						5,4	9,0	5,0	6,5	57	51	61	56	39
Junio...						4,4	7,8	4,0	5,4	56	51	63	57	35
Julio.....						4,2	9,0	4,2	5,8	45	41	47	44	27
Agosto...						4,2	8,0	4,2	5,5	52	43	57	51	1
Septbre...						4,7	9,9	4,4	6,3	43	45	48	45	31
Octubre...						5,5	8,8	4,8	6,4	44	43	54	47	19
Novbre...						7,0	9,3	5,3	7,2	45	41	55	47	23
Dicbre...						6,5	9,0	6,2	7,2	46	40	59	48	24
Año.....						5,9	10,1	5,3	7,1	51	48	57	52	1

REFRESCO

H 1850 m

MESES	NEBULOSIDAD				FUERZA del VIENTO (0-12)				Evaporación mm	NUMERO DE DIAS CON						
	7a	2p	9p	Media	7a	2p	9p	Media		Nieve	Granizo	Tem. eléc	Helada	Neblina	Cielo despejado	Cielo nublado
Enero....	0,6	0,9	0,2	0,6	0,6	1,3	0,0	0,6							30	—
Febrero...	0,0	0,3	0,0	0,1	0,0	1,1	0,0	0,4							28	—
Marzo....	0,1	0,5	0,2	0,3	0,2	0,9	0,1	0,4							29	—
Abril.....	0,5	0,9	0,2	0,5	0,4	1,2	0,4	0,6							28	—
Mayo.....	2,3	2,0	2,0	2,1	0,9	1,3	0,6	0,9			1		1	20	3	
Junio.....	1,5	2,0	1,0	1,5	1,5	1,8	1,0	1,4					1	24	—	
Julio.....	1,2	1,5	1,3	1,3	1,0	1,4	1,0	1,1						25	—	
Agosto...	0,5	0,3	0,4	0,4	1,3	1,5	0,2	1,0					2	29	—	
Septbre...	0,7	0,6	0,4	0,6	0,8	1,7	0,7	1,0					1	28	—	
Octubre...	0,3	0,4	0,2	0,3	0,4	1,3	0,1	0,6						31	—	
Novbre...	0,4	0,4	0,1	0,3	0,0	0,9	0,0	0,3						29	—	
Dicbre...	0,3	0,4	0,4	0,4	0,2	1,9	0,1	0,7						30	—	
Año.....	0,7	0,8	0,5	0,7	0,6	1,3	0,3	0,7			1		5	331	3	

MESES	FRECUENCIA DE LOS VIENTOS																
	N	NNE	NE	ENE	E	ESE	SE	SSE	S	SSW	SW	WSW	W	WNW	NW	NNW	C
Enero. ...	1	—	22	—	—	—	8	—	7	—	—	—	—	—	—	—	55
Febrero...	—	—	8	—	—	—	11	—	7	—	—	—	—	—	—	—	58
Marzo....	2	—	5	—	—	—	4	—	18	—	—	—	—	—	—	—	64
Abril.....	8	—	10	—	—	—	4	—	21	—	—	—	—	—	—	—	47
Mayo.....	15	—	19	—	—	—	5	—	15	—	—	—	—	—	—	—	39
Junio.....	23	—	21	—	—	—	6	—	16	—	—	—	—	—	—	—	24
Julio.....	17	—	17	—	—	—	2	—	23	—	1	—	—	—	—	—	33
Agosto...	1	—	17	—	—	—	3	—	21	—	—	—	—	—	1	—	50
Septbre...	7	—	13	—	—	—	1	—	23	—	3	—	—	—	4	—	39
Octubre...	4	—	5	—	—	—	—	—	19	—	—	—	—	—	2	—	63
Novbre...	—	—	—	—	—	—	—	—	14	—	—	—	—	—	5	—	71
Dicbre...	1	—	2	—	—	—	—	—	10	—	17	—	—	—	6	—	57
Año.....	79	—	139	—	—	—	44	—	194	—	21	—	—	—	18	—	600

Latitud 25° 25' S

TALTAL

Longitud 70° 34' W

MESES	TEMPERATURA °C										
	7a	2p	9p	Media	Máxima media	Mínima media	Oscilac. diaria	Máxima absoluta	Fecha	Mínima absoluta	Fecha
Enero....	20,8	25,1	19,5	21,2	27,4	17,9	9,5	30,0	30	15,5	9
Febrero..	20,1	24,5	19,2	20,8	26,8	17,3	9,5	29,1	5	15,8	11
Marzo....	19,8	22,8	18,6	20,0	25,4	16,4	9,0	27,2	2	14,5	30
Abril....	17,3	19,3	16,4	17,4	20,7	14,7	6,0	24,1	8	11,6	30
Mayo....	15,2	17,0	14,7	15,4	17,8	13,0	4,8	19,8	4	10,6	15
Junio.. .	13,6	15,8	13,0	13,8	16,4	10,7	5,7	17,8	varias	7,7	30
Julio.....	12,3	14,7	12,6	13,0	15,3	10,7	4,6	16,5	24	8,5	2
Agosto...	13,7	15,8	13,1	13,9	16,8	11,1	5,7	19,0	26	7,6	31
Septbre..	14,9	17,1	14,0	15,0	18,8	12,4	6,4	23,2	25	9,5	17
Octubre..	16,8	18,8	15,3	16,6	21,2	13,8	7,4	24,0	25	10,6	2
Novbre...	17,6	19,8	16,2	17,4	22,0	14,9	7,1	26,1	24	13,7	1
Dicbre ..	20,8	22,6	18,9	20,3	25,2	17,0	8,2	28,3	30	14,6	9
Año.....	16,9	19,4	15,9	17,0	21,1	14,1	7,0	30,0	30-I	7,6	31-VIII

MESES	PRESION ATMOSFERICA A 0° y 45° DE LATITUD mm					HUMEDAD ABSOLUTA mm				HUMEDAD RELAT. %				
	Media	Máxima	Fecha	Mínima	Fecha	7a	2p	9p	Media	7a	2p	9p	Media	Mínima
Enero....	757,6	760,6	4	755,7	27	12,2	11,9	12,2	12,1	67	50	72	63	41
Febrero..	57,9	60,1	16	56,3	4	12,4	12,4	12,2	12,3	71	54	73	66	44
Marzo....	58,8	61,1	31	57,0	15	12,3	12,5	12,3	12,4	71	60	77	69	49
Abril....	59,2	61,5	19,21	57,4	6	10,3	10,8	10,5	10,5	70	65	75	70	53
Mayo....	59,8	63,5	7	56,6	11	9,7	10,1	9,6	9,8	75	69	76	73	60
Junio....	60,7	63,8	6,13	56,2	15	8,2	9,1	8,5	8,6	70	68	75	71	34
Julio.....	60,7	64,8	5	58,4	2	8,2	8,9	8,5	8,5	76	71	78	75	66
Agosto...	61,2	65,6	18	58,4	19	8,8	9,1	8,7	8,9	75	67	76	73	40
Septbre..	60,8	63,8	5	58,4	21	9,0	9,4	8,9	9,1	72	64	74	70	51
Octubre..	60,6	63,6	24	57,0	2	10,0	9,9	9,7	9,9	70	61	75	69	53
Novbre...	60,0	63,9	27	57,8	18	10,6	10,4	10,1	10,4	70	60	73	68	51
Dicbre ...	59,3	61,9	23	57,1	20	12,0	11,8	11,7	11,8	66	58	71	65	44
Año.....	759,7	765,6	18-VIII	755,7	27-I	10,3	10,5	10,2	10,3	71	62	74	69	34

MESES	NEBULOSIDAD				FUERZA del VIENTO (0-12)				Evaporación mm	NUMERO DE DIAS CON						
	7a	2p	9p	Media	7a	2p	9p	Media		Nieve	Granizo	Tem. eléc	Helada	Nebolina	Cielo despejado	Cielo nublado
Enero....	5,9	2,6	2,3	3,6	1,3	2,0	2,1	1,8	44,1	—	—	—	—	—	12	4
Febrero...	5,0	1,0	1,5	2,5	1,2	2,2	1,4	1,6	32,0	—	—	—	—	—	14	1
Marzo....	4,0	1,0	0,4	1,8	1,1	1,9	1,1	1,4	33,1	—	—	—	—	—	19	—
Abril.....	7,9	2,8	5,4	5,4	1,0	1,6	1,2	1,3	24,5	—	—	—	—	—	4	7
Mayo.....	7,6	5,0	5,4	6,0	1,1	1,3	1,7	1,4	16,6	—	—	—	—	—	5	11
Junio.....	5,2	3,2	3,3	3,9	1,7	1,5	1,8	1,7	16,7	—	—	—	—	—	12	7
Julio.....	8,4	5,1	7,5	7,0	1,3	1,4	1,6	1,4	14,2	—	—	—	—	—	4	16
Agosto...	6,4	4,7	5,8	5,6	1,3	1,6	2,0	1,6	18,6	—	—	—	—	—	5	12
Septbre...	6,7	4,6	5,2	5,5	1,4	1,6	1,6	1,5	20,8	—	—	—	—	—	4	9
Octubre...	7,0	3,5	4,6	5,0	1,3	1,8	1,7	1,6	28,9	—	—	—	—	—	7	7
Novbre...	8,9	5,2	7,4	7,2	1,4	2,1	1,9	1,8	30,2	—	—	—	—	—	2	13
Dicbre ...	7,0	4,2	3,8	5,0	1,2	1,9	1,8	1,6	38,9	—	—	—	—	—	8	8
Año.....	6,7	3,6	4,4	4,9	1,3	1,7	1,6	1,5	318,6	—	—	—	—	—	96	95

MESES	FRECUENCIA DE LOS VIENTOS																
	N	NNE	NE	ENE	E	ESE	SE	SSE	S	SSW	SW	WSW	W	WNW	NW	NNW	C
Enero....	12	4	20	3	12	—	1	1	2	—	1	—	11	4	20	2	—
Febrero...	23	7	12	2	7	—	3	—	1	—	1	—	11	1	13	2	1
Marzo....	33	4	12	1	6	1	3	—	—	—	1	—	12	1	16	3	—
Abril.....	28	9	8	—	9	1	—	—	1	—	1	1	16	1	14	1	—
Mayo.....	17	5	17	4	16	1	8	—	1	—	4	1	6	1	9	3	—
Junio....	12	10	8	4	16	2	23	—	1	—	—	—	6	2	3	3	—
Julio.....	14	7	7	2	16	1	18	2	3	1	2	—	5	1	11	3	—
Agosto...	19	7	12	2	14	3	5	—	1	—	—	—	12	3	12	3	—
Septbre...	21	6	12	—	3	2	1	—	—	—	1	1	9	4	27	3	—
Octubre...	34	10	6	—	3	—	—	—	—	—	2	—	8	4	22	4	—
Novbre...	17	5	5	4	1	—	1	—	—	2	6	2	14	9	22	2	—
Dicbre ...	20	7	4	1	5	—	—	—	1	3	4	1	10	2	31	4	—
Año.....	250	81	123	23	108	11	63	3	11	6	23	6	120	33	200	33	1

Latitud 26° 30' S

POTRERILLOS

Longitud 69° 27' W

MESES	TEMPERATURA °C										
	7a	2p	9p	Media	Máxima media	Mínima media	Oscilac. diaria	Máxima absoluta	Fecha	Mínima absoluta	Fecha
Enero. ...	12,1	17,4	10,8	12,8	18,0	10,4	7,6	21,0	24	8,6	16
Febrero..	12,2	18,2	10,6	12,9	18,8	10,2	8,6	20,6	5	9,0	7,10
Marzo....	10,8	16,9	9,7	11,8	17,4	9,1	8,3	20,7	13	7,1	28
Abril....	10,5	16,9	10,0	11,8	18,0	9,4	8,6	20,2	6,18	7,4	varias
Mayo....	7,3	12,7	7,5	8,8	14,0	6,0	8,0	18,4	28	-1,8	8
Junio....	2,7	9,1	4,7	5,3	10,6	2,1	8,5	16,2	16	-7,3	14
Julio.....	7,2	13,8	7,4	9,0	14,8	6,3	8,5	18,0	3	3,3	10
Agosto...	4,3	10,8	5,1	6,3	12,1	3,0	9,1	18,1	5	-6,4	29
Septbre..	9,2	15,0	8,2	10,2	16,0	7,2	8,8	19,8	22	1,6	30
Octubre..	10,0	15,4	9,1	10,9	16,0	8,1	7,9	20,2	29	1,2	2
Novbre...	12,5	17,3	10,9	12,9	18,0	10,3	7,7	20,4	10	6,6	28
Dicbre ...	12,4	17,6	11,0	13,0	18,2	10,5	7,7	20,8	5	7,8	28
Año.....	9,3	15,1	8,7	10,5	16,0	7,7	8,3	21,0	24-I	-7,3	14-VI

MESES	PRESION ATMOSFERICA A 0° y 45° DE LATITUD mm				HUMEDAD ABSOLUTA mm				HUMEDAD RELAT. %					
	Media	Máxima	Fecha	Mínima	Fecha	7a	2p	9p	Media	7a	2p	9p	Media	Mínima
Enero. ...						3,0	4,2	3,3	3,5	29	29	35	31	7
Febrero..						3,2	4,5	3,0	3,6	30	29	32	30	13
Marzo....						2,4	3,2	3,0	2,9	26	23	34	28	13
Abril....						1,3	1,9	2,1	1,8	14	13	23	17	4
Mayo....						1,7	1,9	2,0	1,9	24	19	27	23	5
Junio....						1,1	1,1	1,8	1,3	19	13	28	20	3
Julio....						1,1	1,1	1,4	1,2	15	10	18	14	3
Agosto...						1,0	1,1	1,4	1,2	16	11	23	17	2
Septbre..						1,2	1,4	1,1	1,2	14	12	15	14	3
Octubre..						1,2	2,0	1,9	1,7	14	16	21	17	3
Novbre...						1,4	2,2	1,6	1,7	14	15	17	15	5
Dicbre ...						2,0	3,6	2,2	2,6	19	24	22	22	6
Año....						1,7	2,4	2,1	2,1	20	18	24	21	2

POTRERILLOS

H 2850 m

MESES	NEBULOSIDAD				FUERZA del VIENTO (0-12)				Evaporación mm	NUMERO DE DIAS CON						
	7a	2p	9p	Media	7a	2p	9p	Media		Nieve	Granizo	Tem. elec	Helada	Nebulina	Cielo despejado	Cielo nublado
Enero...	0,6	1,0	0,6	0,7	0,3	4,6	0,1	1,7							26	—
Febrero...	0,0	0,2	0,0	0,1	0,3	4,7	0,1	1,7							28	—
Marzo...	0,3	0,4	0,1	0,3	1,6	3,8	1,6	2,3							31	—
Abril.....	0,4	0,8	0,2	0,5	1,5	3,1	0,7	1,8							28	—
Mayo.....	1,6	2,4	1,9	2,0	1,9	2,2	1,3	1,8		2	1	1		1	22	1
Junio.....	1,3	1,7	1,6	1,5	1,6	1,8	1,2	1,5		1	2			1	23	1
Julio.....	1,7	1,9	0,5	1,4	2,0	1,6	1,1	1,6							23	—
Agosto...	1,0	1,1	0,7	0,9	0,9	1,0	0,7	0,9			1				25	1
Septbre...	1,0	1,6	0,7	1,1	1,1	1,6	1,0	1,2							22	2
Octubre...	0,6	0,6	0,3	0,5	0,6	1,5	0,6	0,9				1			29	—
Novbre...	0,8	0,9	0,4	0,7	0,3	1,5	0,3	0,7							26	—
Dicbre ..	0,8	1,4	0,8	1,0	0,2	1,9	0,8	1,0							26	—
Año.....	0,8	1,1	0,6	0,9	1,0	2,4	0,8	1,4		3	4	1	1	2	309	5

MESES	FRECUENCIA DE LOS VIENTOS																
	N	NNE	NE	ENE	E	ESE	SE	SSE	S	SSW	SW	WSW	W	WNW	NW	NNW	C
Enero...	1	—	—	—	5	—	—	—	—	—	11	—	22	—	—	—	54
Febrero...	—	—	—	—	12	—	—	—	—	—	11	—	17	—	—	—	44
Marzo...	—	—	—	—	8	—	—	—	—	—	21	—	11	—	—	—	53
Abril.....	1	—	—	—	37	—	—	—	—	—	7	—	23	—	—	—	22
Mayo.....	7	—	—	—	40	—	—	—	1	—	4	—	24	—	—	—	17
Junio.....	13	—	—	—	35	—	—	—	—	—	1	—	20	—	—	—	21
Julio.....	2	—	—	—	48	—	—	—	—	—	—	—	25	—	—	—	18
Agosto...	2	—	—	—	34	—	—	—	—	—	14	—	9	—	—	—	28
Septbre...	5	—	—	—	35	—	—	—	—	—	14	—	8	—	—	—	16
Octubre...	—	—	—	—	35	—	—	—	—	—	2	—	26	—	—	—	30
Novbre...	—	—	—	—	13	—	—	—	—	—	2	—	27	—	—	—	48
Dicbre ..	—	—	—	—	22	—	—	—	1	—	8	—	23	—	—	—	39
Año.....	31	—	—	—	324	—	—	—	2	—	95	—	235	—	—	—	390

Latitud 27° 03' S

CALDERA

Longitud 70° 53' W

MESES	TEMPERATURA °C										
	7a	2p	9p	media	Máxima media	Mínima media	Oscilac. diaria	Máxima absoluta	Fecha	Mínima absoluta	Fecha
Enero....	17,8	21,4	20,1	19,8	22,2	16,4	5,8	25,2	30	14,6	7
Febrero...	17,2	20,9	19,3	19,2	21,7	16,0	5,7	23,4	18	14,4	7,19
Marzo....	16,5	20,2	18,4	18,4	21,0	15,1	5,9	22,8	1	12,6	19
Abril.....	14,8	18,0	16,2	16,3	18,6	13,4	5,2	21,8	8,15	10,6	23,27
Mayo.....	13,1	16,5	14,6	14,7	17,2	11,8	5,4	19,8	13	9,6	25,26
Junio.....	11,4	15,4	13,2	13,3	15,9	9,6	6,3	18,0	5	6,4	23,24
Julio.....	10,9	13,8	12,4	12,4	14,2	9,7	4,5	15,4	varias	7,2	22
Agosto...	11,5	14,7	13,1	13,1	15,1	9,8	5,3	17,2	15	6,2	30
Septbre...	12,6	15,4	13,8	13,9	16,0	11,3	4,7	18,2	25	9,6	18
Octubre...	13,5	17,0	15,0	15,1	17,7	12,1	5,6	19,6	19,24	9,0	8
Novbre...	14,5	18,0	16,1	16,2	18,8	13,3	5,5	21,2	24	11,8	1,4
Dicbre...	17,1	20,5	18,6	18,7	21,5	15,6	5,9	24,6	30	14,0	3
Año.....	14,2	17,6	15,9	15,9	18,3	12,8	5,5	25,2	30-I	6,2	30-VIII

MESES	PRESION ATMOSFERICA A 0° y 45° DE LATITUD mm					HUMEDAD ABSOLUTA mm				HUMEDAD RELAT. %				
	Media	Máxima	Fecha	Mínima	Fecha	7a	2p	9p	Media	7a	2p	9p	Media	Mínima
Enero....	758,3	761,1	15	756,3	27	14,4	17,2	15,6	15,7	94	90	88	91	79
Febrero...	58,2	60,1	8	56,8	25	13,8	16,5	14,6	15,0	94	89	87	90	79
Marzo....	59,1	61,8	31	57,1	15	13,3	15,9	14,2	14,5	94	90	89	91	84
Abril.....	59,4	61,4	19	57,4	6	11,7	13,6	12,4	12,6	92	88	89	90	81
Mayo....	60,2	64,1	7	57,5	11	10,7	12,7	11,4	11,6	94	90	91	92	79
Junio.....	61,5	67,2	14	55,7	15	9,4	11,8	10,2	10,4	92	90	89	90	75
Julio.....	61,3	64,2	4	59,3	varias	9,3	10,7	9,6	9,9	96	91	88	92	79
Agosto...	61,2	65,4	23	57,5	13	9,4	10,9	10,0	10,1	92	87	88	89	69
Septbre...	60,7	63,4	5,26	57,9	11	9,7	10,8	10,1	10,2	89	82	86	86	67
Octubre...	61,1	64,2	1,2	58,5	5	10,3	11,8	11,0	11,0	89	81	86	85	73
Novbre...	60,6	65,6	27	58,2	10	11,0	12,3	11,6	11,6	90	80	85	85	75
Dicbre...	59,9	62,6	13	56,2	7	12,7	14,4	13,6	13,6	87	80	85	84	67
Año.....	760,1	767,2	14-VI	755,7	15-VI	11,3	13,2	12,0	12,2	92	86	88	88	67

CALDERA

H 28 m

MESES	NEBULOSIDAD				FUERZA del VIENTO (0-12)				Evaporación mm	NUMERO DE DIAS CON						
	7a	2p	9p	Media	7a	2p	9p	Media		Nieve	Granizo	Tem.élec	Helada	Nebulina	Cielo despejado	Cielo nublado
Enero....	9,2	2,5	4,6	5,4	1,2	3,5	2,4	2,4	66,6	—	—	—	—	—	1	3
Febrero...	8,4	1,8	5,4	5,2	2,0	3,9	2,7	2,9	54,5	—	—	—	—	—	3	3
Marzo....	7,6	1,5	4,4	4,5	2,3	3,5	2,6	2,8	55,0	—	—	—	—	—	7	6
Abril....	8,1	2,7	5,4	5,4	2,4	4,0	2,7	3,0	46,4	—	—	—	—	2	6	5
Mayo.....	7,6	4,1	5,7	5,8	2,9	3,2	2,5	2,9	36,5	—	—	—	—	2	4	8
Junio.....	5,5	2,7	4,6	4,3	2,5	3,7	3,0	3,1	33,9	—	—	—	—	2	8	4
Julio.....	9,4	5,6	7,9	7,6	2,9	3,1	2,3	2,8	35,3	—	—	—	—	3	2	18
Agosto...	7,5	3,6	6,0	5,7	2,8	3,9	3,0	3,2	40,7	—	—	—	—	4	8	9
Septbre...	8,6	5,2	7,5	7,1	2,7	3,7	2,7	3,0	41,5	—	—	—	—	1	2	19
Octubre..	8,4	4,8	7,1	6,8	2,0	3,8	2,9	2,9	52,3	—	—	—	—	2	3	12
Novbre...	9,9	5,4	7,9	7,7	2,1	3,4	2,8	2,8	53,0	—	—	—	—	—	—	18
Dicbre...	8,3	3,3	6,8	6,1	1,9	3,8	2,8	2,8	62,8	—	—	—	—	2	3	8
Año.....	8,2	3,6	6,1	6,0	2,3	3,6	2,7	2,9	578,5	—	—	—	—	18	97	113

MESES	FRECUENCIA DE LOS VIENTOS																
	N	NNE	NE	ENE	E	ESE	SE	SSE	S	SSW	SW	WSW	W	WNW	NW	NNW	C
Enero....	3	—	—	2	1	—	—	—	3	2	24	9	26	2	—	1	20
Febrero...	—	—	3	1	3	—	2	—	3	3	32	10	12	2	—	—	13
Marzo....	4	2	4	1	2	—	—	2	12	1	17	14	18	2	3	1	10
Abril....	8	4	3	4	2	1	2	—	4	—	18	10	18	2	3	1	10
Mayo.....	3	2	6	9	7	2	—	1	7	2	8	7	20	2	9	1	7
Junio.....	5	1	3	5	4	2	1	2	14	3	11	5	11	3	7	2	11
Julio.....	8	2	3	1	7	1	2	1	9	8	10	10	7	1	6	3	14
Agosto...	5	1	5	1	2	4	2	3	8	13	6	11	9	—	10	2	11
Septbre...	8	3	2	3	3	2	1	1	8	4	8	15	15	7	5	3	2
Octubre..	5	—	1	2	1	1	3	—	9	13	13	12	6	8	5	—	14
Novbre...	4	—	—	1	—	1	1	—	8	9	22	10	7	5	7	1	14
Dicbre...	—	1	—	1	3	2	—	1	5	7	21	20	8	5	4	3	12
Año.....	53	16	30	31	35	16	14	11	90	65	190	133	157	39	59	18	138

Latitud 29° 56' S

PUNTA TORTUGA

Longitud 71° 21' W

MESES	TEMPERATURA °C										
	7a	2p	9p	Media	Máxima media	Mínima media	Oscilac. diaria	Máxima absoluta	Fecha	Mínima absoluta	Fecha
Enero....	16,1	19,4	17,1	17,4	20,1	15,1	5,0	23,0	29	13,5	13
Febrero..	16,0	19,1	16,9	17,2	19,9	15,4	4,5	21,7	3	14,2	26,28
Marzo....	15,3	18,5	16,3	16,6	19,2	14,5	4,7	20,8	4	11,5	29
Abril....	12,9	16,4	14,4	14,5	17,2	12,1	5,1	20,0	15	10,8	23,25
Mayo....	12,0	15,3	13,5	13,6	16,1	11,1	5,0	18,4	7	7,8	27
Junio....	10,8	14,4	12,9	12,8	15,6	10,1	5,5	17,8	6	7,2	23
Julio....	10,1	12,6	11,5	11,4	13,8	9,4	4,4	15,6	22	6,5	22
Agosto...	10,5	13,8	12,1	12,1	15,0	9,7	5,3	18,0	7	6,6	29
Septbre...	11,7	14,2	13,0	13,0	15,1	11,1	4,0	17,4	21	9,0	18
Octubre..	12,5	15,6	13,5	13,8	16,3	11,6	4,7	20,2	5	9,9	8
Novbre...	13,4	16,4	14,4	14,6	17,1	12,3	4,8	18,4	26,27	10,5	5
Dicbre ..	15,3	18,4	16,0	16,4	19,0	13,9	5,1	21,8	31	10,8	6
Año.....	13,1	16,2	14,3	14,5	17,0	12,2	4,8	23,0	29-I	6,5	22-VII

MESES	PRESION ATMOSFERICA A 0° y 45° DE LATITUD mm					HUMEDAD ABSOLUTA mm				HUMEDAD RELAT. %				
	Media	Máxima	Fecha	Mínima	Fecha	7a	2p	9p	Media	7a	2p	9p	Media	Mínima
Enero....	758,2	761,3	15	756,1	25	11,9	12,4	12,0	12,1	87	73	82	81	65
Febrero..	58,1	59,8	20,21	56,1	4	11,9	12,3	12,3	12,2	86	75	85	82	65
Marzo....	59,1	61,6	31	56,7	20	11,1	12,0	11,8	11,6	85	75	85	82	66
Abril....	59,5	62,0	21	56,5	28	9,6	11,1	10,6	10,4	86	79	86	84	70
Mayo....	60,3	65,3	7	57,1	11	9,2	10,5	10,1	9,9	88	81	87	85	67
Junio....	61,7	67,8	14	57,3	15	8,3	9,4	9,4	9,0	85	77	84	82	44
Julio....	61,3	64,5	6,31	57,6	28	8,3	9,2	9,0	8,8	90	84	89	88	70
Agosto...	61,4	66,8	18	56,9	13,16	8,4	9,6	9,2	9,1	88	81	87	85	66
Septbre...	60,9	65,5	5	56,8	21	9,3	9,9	9,9	9,7	90	81	88	86	68
Octubre..	61,3	64,5	2	57,8	11	9,7	10,1	10,1	10,0	89	76	87	84	67
Novbre...	60,7	65,0	27	57,9	18	10,0	10,5	10,4	10,3	86	75	85	82	68
Dicbre ..	60,0	63,0	23	56,6	7	11,6	11,9	11,8	11,8	89	75	86	83	67
Año.....	760,2	767,8	14-VI	756,1	25-I 4-II	9,9	10,7	10,5	10,4	87	77	86	83	44

PUNTA TORTUGA

H 27 m

MESES	NEBULOSIDAD				FUERZA del VIENTO (0-12)				Evaporación mm	NUMERO DE DIAS CON						
	7a	2p	9p	Media	7a	2p	9p	Media		Nieve	Granizo	Tem. eléc	Helada	Nebolina	Cielo despejado	Cielo nublado
Enero....	7,3	4,4	2,0	4,6	2,1	3,3	2,4	2,6	34,8	—	—	—	—	3	8	4
Febrero...	8,6	2,8	1,6	4,3	2,3	3,5	2,2	2,7	25,8	—	—	—	—	1	4	2
Marzo....	7,7	3,6	2,9	4,7	1,9	2,9	2,0	2,3	26,4	—	—	—	—	—	7	7
Abril.....	7,1	3,3	3,4	4,6	1,9	2,7	1,9	2,2	20,3	—	—	—	—	3	7	7
Mayo.....	6,5	4,4	4,3	5,1	2,1	2,3	2,0	2,1	15,9	—	—	—	—	4	8	8
Junio.....	4,9	4,6	5,5	5,0	1,9	2,7	2,0	2,2	15,6	—	—	—	—	6	9	9
Julio.....	8,4	6,6	6,2	7,0	1,9	2,2	1,8	2,0	11,2	—	—	—	—	12	4	17
Agosto..	5,4	3,9	4,0	4,4	1,8	2,4	1,6	1,9	14,3	—	—	—	—	6	10	7
Septbre...	7,8	7,2	6,6	7,2	1,3	1,8	1,2	1,4	16,0	—	—	—	—	2	6	19
Octubre..	8,0	5,0	4,1	5,7	1,4	2,5	1,4	1,8	19,5	—	—	—	—	2	4	10
Novbre...	8,5	3,9	3,2	5,2	1,5	2,4	1,6	1,8	23,9	—	—	1	—	3	5	8
Dicbre ...	8,5	4,5	2,2	5,1	1,8	2,4	1,3	1,8	28,2	—	—	—	—	4	5	5
Año.....	7,4	4,5	3,8	5,2	1,8	2,6	1,8	2,1	251,9	—	—	1	—	46	77	103

MESES	FRECUENCIA DE LOS VIENTOS																
	N	NNE	NE	ENE	E	ESE	SE	SSE	S	SSW	SW	WSW	W	WNW	NW	NNW	O
Enero....	5	6	10	2	6	—	2	—	—	—	33	8	7	2	5	3	4
Febrero..	8	1	19	3	3	1	1	—	2	—	25	2	5	1	7	3	3
Marzo....	2	1	14	—	9	1	4	—	4	—	35	3	8	—	11	—	1
Abril.....	6	1	19	2	9	1	3	—	1	—	25	1	10	—	3	—	4
Mayo.....	5	—	16	1	14	1	4	—	3	—	35	1	6	2	3	—	2
Junio.....	7	—	14	—	16	—	9	1	2	—	33	1	1	—	4	—	2
Julio.....	2	2	21	—	22	—	8	—	—	—	20	—	10	—	5	—	3
Agosto..	3	—	8	—	25	1	6	—	2	—	34	—	8	—	4	—	2
Septbre...	3	—	7	—	17	—	2	—	4	—	31	—	6	—	14	—	6
Octubre..	6	1	11	—	17	—	—	—	—	—	39	—	8	—	8	—	3
Novbre...	8	—	7	—	9	—	—	—	2	—	43	—	9	—	8	—	4
Dicbre ...	12	—	14	—	8	—	—	—	—	—	29	1	9	2	9	—	9
Año.....	67	12	160	8	155	5	39	1	20	—	382	17	87	7	86	6	43

Latitud 30° 36' S

OVALLE

Longitud 71° 12' W

MESES	TEMPERATURA °C										
	7a	2p	9p	Media	Máxima media	Mínima media	Oscilac. diaria	Máxima absoluta	Fecha	Mínima absoluta	Fecha
Enero...	18,8	26,8	16,1	19,4	27,7	13,1	14,6	30,5	2,31	10,5	5,7
Febrero...	17,7	26,8	16,0	19,1	27,4	12,5	14,9	31,5	1	10,5	26
Marzo....	14,1	24,4	14,6	16,9	25,3	11,3	14,0	28,5	3,19	6,5	29
Abril....	11,0	22,4	12,3	14,5	23,2	8,2	15,0	30,5	28	5,4	30
Mayo...	10,0	19,1	11,1	12,8	20,0	7,6	12,4	25,2	25	4,6	27
Junio.....	8,3	15,2	9,8	10,8	16,1	6,7	9,4	20,5	8	3,0	22,23
Julio.....	7,7	15,3	9,1	10,3	16,0	6,0	10,0	21,5	12,13	2,5	19,23
Agosto...	9,0	18,0	10,3	11,9	18,7	6,9	11,8	25,5	5	3,5	30
Septbre...	11,6	17,6	11,3	13,0	18,5	9,2	9,3	26,5	21	6,5	18,27
Octubre...	12,7	21,8	12,4	14,8	22,4	8,5	13,9	28,0	11	6,5	varias
Novbre...	15,2	23,0	12,4	15,8	23,8	9,4	14,4	27,5	29	7,5	varias
Dicbre...	17,3	25,6	15,1	18,3	26,3	12,2	14,1	29,5	10	10,0	24,25
Año.....	12,8	21,3	12,5	14,8	22,1	9,3	12,8	31,5	1-II	2,5	19,23-VII

MESES	PRESION ATMOSFERICA A 0° y 45° DE LATITUD mm					HUMEDAD ABSOLUTA mm				HUMEDAD RELAT. %				
	Media	Máxima	Fecha	Mínima	Fecha	7a	2p	9p	Media	7a	2p	9p	Media	Mínima
Enero...	741,5	744,6	14	738,6	6	10,4	9,3	10,1	9,9	64	36	74	58	17
Febrero...	41,4	43,7	27	38,2	4	9,5	10,0	9,8	9,8	63	38	72	58	28
Marzo....	42,3	45,4	31	39,2	14	9,5	10,5	9,2	9,8	79	46	75	67	35
Abril....	42,6	46,1	22	38,8	28	7,3	10,0	7,1	8,1	74	50	66	63	26
Mayo.....	43,4	47,8	7	40,5	11	7,4	9,5	7,1	8,0	80	57	72	70	36
Junio.....	44,9	51,4	14	41,0	16	7,0	8,0	7,2	7,4	85	63	79	76	39
Julio.....	44,3	48,9	6	41,3	7	6,9	8,2	7,4	7,5	87	64	85	79	37
Agosto...	44,7	50,3	18	38,8	16	7,3	9,6	8,0	8,3	85	63	85	78	28
Septbre...	43,9	47,7	26	39,7	21	8,8	9,9	8,7	9,1	86	67	86	80	38
Octubre...	44,2	48,0	2	40,1	11	9,2	10,3	8,7	9,4	84	54	80	72	29
Novbre...	43,5	48,4	27	41,0	10	9,6	10,3	9,0	9,6	74	49	84	69	30
Dicbre...	42,6	46,0	13	39,0	7	10,1	11,4	9,7	10,4	69	47	75	64	24
Año.....	743,3	751,4	14-VI	738,2	4-II	8,5	9,7	8,5	8,9	78	53	77	69	17

OVALLE

H 250 m

MESES	NEBULOSIDAD				FUERZA del VIENTO (0-12)				Evaporación mm	NUMERO DE DIAS CON						
	7a	2p	9p	Media	7a	2p	9p	Media		Nieve	Granizo	Tem. eléc	Helada	Nebulina	Cielo despejado	Cielo nublado
Enero....	4,5	3,0	1,3	2,9	1,6	3,7	1,2	2,2		—	—	—	—	1	14	—
Febrero...	5,3	3,0	1,1	3,1	1,8	3,9	1,3	2,3		—	—	—	—	4	9	—
Marzo....	7,1	4,7	1,8	4,5	2,0	3,6	1,2	2,3		—	—	—	—	15	8	1
Abril.....	4,7	3,6	2,1	3,5	1,9	3,2	1,5	2,2		—	—	—	—	9	11	2
Mayo.....	5,7	4,3	2,5	4,2	2,1	3,0	1,8	2,3		—	—	—	—	5	9	5
Junio.....	5,4	5,6	5,1	5,4	2,1	2,4	1,8	2,1		—	—	—	1	3	9	13
Julio.....	6,1	4,5	3,6	4,7	1,9	2,3	1,9	2,0		—	—	3	8	10	8	8
Agosto...	5,7	5,0	4,4	5,0	1,8	2,4	1,8	2,0		1	—	1	4	7	7	9
Septbre...	7,9	5,2	5,1	6,1	1,4	2,1	1,2	1,6		—	—	—	—	7	4	11
Octubre...	6,7	3,5	2,8	4,3	1,1	3,0	1,0	1,7		—	—	—	15	8	5	5
Novbre...	5,2	1,3	1,1	2,5	1,1	3,3	1,1	1,8		—	—	—	7	15	1	1
Dicbre ...	6,0	1,2	0,2	2,5	0,6	3,3	2,7	2,2		—	—	—	—	11	—	—
Año.....	5,8	3,7	2,6	4,0	1,6	3,0	1,5	2,0		1	—	—	5	78	115	55

MESES	FRECUENCIA DE LOS VIENTOS																
	N	NNE	NE	ENE	E	ESE	SE	SSE	S	SSW	SW	WSW	W	WNW	NW	NNW	C
Enero....	1	—	—	5	—	—	—	—	1	—	64	8	1	—	—	—	13
Febrero...	—	1	—	10	—	—	—	—	—	—	69	—	—	—	—	—	4
Marzo....	—	—	3	32	—	—	—	—	—	1	45	—	—	—	5	—	7
Abril.....	—	—	1	28	2	—	—	—	—	—	52	—	—	—	3	—	4
Mayo.....	2	—	12	14	11	—	—	—	—	—	35	—	—	—	19	—	—
Junio.....	2	—	17	18	1	—	—	—	—	—	25	—	—	—	26	—	1
Julio.....	2	—	22	21	2	—	—	—	—	—	31	—	—	—	13	—	2
Agosto...	—	—	25	12	1	—	—	—	—	—	37	1	1	—	14	—	2
Septbre...	2	—	32	9	—	—	—	—	—	—	31	—	1	—	3	—	12
Octubre...	—	—	—	10	1	—	—	—	—	—	61	3	3	—	1	—	14
Novbre...	—	—	4	3	1	—	—	—	—	—	72	—	2	—	—	—	8
Dicbre ...	—	—	1	—	—	—	—	—	—	—	64	—	—	—	—	—	28
Año.....	9	1	117	162	19	—	—	—	1	1	586	12	8	—	84	—	95

Latitud 32° 33' S

ZAPALLAR

Longitud 71° 30' W

MESES	TEMPERATURA °C										
	7a	2p	9p	media	Máxima media	Mínima media	Oscilac. diaria	Máxima absoluta	Fecha	Mínima absoluta	Fecha
Enero. ...	16,7	21,7	16,2	17,7	22,6	14,2	8,4	25,5	31	11,2	7
Febrero..	15,2	20,2	15,3	16,5	20,9	13,0	7,9	24,0	13	11,4	17
Marzo....	14,2	18,8	14,9	15,7	19,4	12,8	6,6	22,8	3	9,0	31
Abril.....	11,4	16,3	12,1	13,0	16,9	10,0	6,9	19,9	6	7,5	28
Mayo.....	10,8	15,0	11,9	12,4	15,8	9,6	6,2	19,3	4	6,5	27
Junio.....	10,5	13,4	11,0	11,5	14,2	9,0	5,2	16,5	27	4,8	21
Julio.....	10,4	13,0	10,9	11,3	13,7	9,0	4,7	17,0	12	6,8	19
Agosto...	9,8	13,7	10,6	11,2	14,3	8,1	6,2	17,5	4	4,6	28
Septbre...	11,8	14,9	12,0	12,7	15,8	10,0	5,8	20,2	22	7,4	18
Octubre..	12,8	16,0	12,4	13,4	17,3	10,3	7,0	19,4	30	8,2	8
Novbre...	13,9	18,0	13,0	14,5	18,9	10,8	8,1	22,0	4	9,0	19
Dicbre ...	16,1	20,9	15,3	16,9	22,0	13,2	8,8	26,1	31	10,4	4
Año.....	12,8	16,8	12,9	13,9	17,6	10,8	6,8	26,1	31-XII	4,6	28-VIII

MESES	PRESION ATMOSFERICA A 0° y 45° DE LATITUD mm				HUMEDAD ABSOLUTA mm				HUMEDAD RELAT. °					
	Media	Máxima	Fecha	Mínima	Fecha	7a	2p	9p	Media	7a	2p	9p	Media	Mínima
Enero. ...						11,5	12,9	11,3	11,9	81	68	82	77	50
Febrero..						11,1	11,6	10,8	11,2	87	67	83	79	58
Marzo....						10,8	12,2	11,0	11,3	89	76	87	84	63
Abril.....						9,1	11,2	9,2	9,8	91	81	88	87	63
Mayo....						8,7	10,0	8,9	9,2	90	79	86	85	66
Junio.....						8,1	8,9	8,4	8,5	85	78	85	83	59
Julio.....						8,2	8,9	8,5	8,5	88	81	88	86	64
Agosto...						7,8	8,7	8,1	8,2	86	75	85	82	44
Septbre...						8,8	9,4	9,0	9,1	86	75	87	83	52
Octubre..						9,3	9,8	8,9	9,3	85	72	84	80	62
Novbre...						9,8	10,2	9,2	9,7	84	66	83	78	55
Dicbre ..						11,0	11,5	10,6	11,0	81	63	82	75	47
Año.....						9,5	10,4	9,5	9,8	86	73	85	81	44

ZAPALLAR

H 30 m

MESES	NEBULOSIDAD				FUERZA del VIENTO (0-12)				Evaporación mm	NUMERO DE DIAS CON						
	7a	2p	9p	Media	7a	2p	9p	Media		Nieve	Granizo	Tem. eléc	Helada	Nebulina	Cielo despejado	Cielo nublado
Enero....	6,9	4,8	4,1	5,3	1,5	2,9	0,9	1,8							7	9
Febrero...	5,2	3,0	2,3	3,5	0,5	3,1	0,6	1,4						2	14	6
Marzo....	7,2	5,7	6,2	6,4	0,4	2,7	0,6	1,2						5	7	14
Abril.....	5,5	4,0	3,0	4,2	0,4	2,9	0,5	1,3						6	10	6
Mayo.....	5,4	3,9	4,0	4,4	0,8	2,5	1,3	1,5							12	8
Junio.....	7,1	6,6	5,4	6,4	1,7	2,9	1,4	2,0		1	1	2			7	15
Julio.....	7,7	6,9	5,3	6,6	0,9	2,0	0,5	1,1						5	3	13
Agosto...	5,1	5,0	5,2	5,1	1,0	2,9	1,2	1,7						1	10	11
Septbre...	7,6	7,1	6,7	7,1	1,1	2,4	0,8	1,4						8	5	16
Octubre...	6,2	5,8	4,4	5,5	0,5	2,7	0,6	1,3						7	10	11
Novbre...	6,1	4,8	4,0	4,9	1,1	2,9	0,6	1,5						4	7	11
Dicbre...	6,7	3,9	3,4	4,7	1,7	3,3	0,4	1,8						2	9	7
Año.....	6,4	5,1	4,5	5,3	0,9	2,7	0,8	1,5		1	1	2		40	101	127

MESES	FRECUENCIA DE LOS VIENTOS																
	N	NNE	NE	ENE	E	ESE	SE	SSE	S	SSW	SW	WSW	W	WNW	NW	NNW	C
Enero....	12	—	4	—	3	—	2	—	13	—	2	—	33	—	5	—	19
Febrero...	1	—	1	—	1	—	2	—	28	—	4	—	9	—	1	—	37
Marzo....	1	—	2	—	—	—	2	—	20	—	2	—	17	—	5	—	44
Abril.....	2	—	—	—	3	—	3	—	16	—	7	—	14	—	3	—	42
Mayo.....	11	—	—	—	—	—	—	—	10	—	5	—	32	—	3	—	32
Junio.....	49	—	2	—	—	—	—	—	7	—	2	—	2	—	5	—	23
Julio.....	17	—	—	—	—	—	—	—	16	—	5	—	8	—	6	—	41
Agosto...	9	—	5	—	7	—	5	—	21	—	2	—	7	—	5	—	32
Septbre...	11	—	4	—	4	—	1	—	9	—	2	—	6	—	13	—	40
Octubre...	5	—	1	—	2	—	3	—	14	—	9	—	12	—	2	—	45
Novbre...	4	—	3	—	1	—	6	—	24	—	4	—	9	—	5	—	34
Dicbre...	1	—	2	—	2	—	1	—	20	—	9	—	16	—	8	—	34
Año.....	123	—	24	—	23	—	25	—	198	—	53	—	165	—	61	—	423

Latitud 32° 50' S

LOS ANDES

Longitud 70° 37' W

MESES	TEMPERATURA °C										
	7a	2p	9p	media	Máxima media	Mínima media	Oscilac. diaria	Máxima absoluta	Fecha	Mínima absoluta	Fecha
Enero...	17,0	30,0	19,4	21,4	30,6	12,2	18,4	33,6	23	9,7	1,4
Febrero...	16,8	30,5	19,4	21,5	30,9	11,5	19,4	33,5	17	9,8	9
Marzo....	13,1	26,5	16,4	18,1	27,0	9,6	17,4	32,9	13	3,0	31
Abril.....	8,8	25,2	13,1	15,0	25,6	5,7	19,9	31,4	17	2,0	24,27
Mayo.....	6,6	20,4	9,8	11,6	20,8	4,3	16,5	28,5	28	0,4	25
Junio.....	3,6	12,2	5,8	6,8	13,4	1,5	11,9	22,2	17	-3,5	23
Julio.....	5,2	19,1	8,7	10,4	19,7	3,1	16,6	24,5	1	-1,2	18
Agosto...	5,1	15,3	7,9	9,0	16,0	2,7	13,3	27,6	31	-2,3	19
Septbre...	8,2	18,8	10,9	12,2	20,0	5,5	14,5	29,5	7	0,0	17
Octubre...	10,6	21,4	12,5	14,2	22,6	6,6	16,0	29,4	11	1,0	8
Novbre...	14,6	26,8	15,7	18,2	27,4	8,9	18,5	32,8	10	5,3	21
Dicbre ...	17,3	29,2	18,7	21,0	30,0	11,4	18,6	33,2	21	8,6	23
Año.....	10,6	23,0	13,2	15,0	23,7	6,9	16,8	33,6	23-I	-3,5	23-VI

MESES	PRESION ATMOSFERICA A 0° y 45° DE LATITUD mm					HUMEDAD ABSOLUTA mm				HUMEDAD RELAT. °				
	Media	Máxima	Fecha	Mínima	Fecha	7a	2p	9p	Media	7a	2p	9p	Media	Mínima
Enero...	690,1	693,8	5	687,3	27	10,2	9,8	9,8	9,9	71	32	59	54	16
Febrero...	90,0	93,0	18	87,7	12	9,2	8,7	8,9	8,9	64	27	53	48	19
Marzo....	90,9	93,9	29	88,0	15	8,7	9,1	9,0	8,9	77	38	65	60	19
Abril.....	91,4	94,0	22,23	88,5	30	6,3	7,1	6,8	6,7	74	31	60	55	16
Mayo.....	90,4	94,4	7	86,4	29	5,7	7,1	6,4	6,4	77	42	70	63	17
Junio.....	93,0	98,5	14	88,0	2	5,3	6,0	6,0	5,8	87	60	85	77	26
Julio.....	92,7	96,5	6	86,2	29	5,3	7,2	6,0	6,2	79	45	72	65	21
Agosto...	93,2	97,8	24	84,5	16	5,4	6,7	6,0	6,0	81	53	76	70	31
Septbre...	92,0	96,3	17,19	88,8	8	6,8	8,6	7,9	7,8	84	55	81	73	23
Octubre...	92,6	95,9	24	89,3	30	7,7	8,6	8,0	8,1	80	48	75	68	26
Novbre...	91,1	94,9	27	88,3	18	8,8	8,7	8,8	8,8	72	34	66	57	17
Dicbre ...	90,8	93,2	12,23	86,8	8	9,9	9,4	9,9	9,7	68	32	61	54	19
Año.....	691,5	698,5	14-VI	684,5	16-VIII	7,4	8,1	7,8	7,8	76	41	69	62	16

LOS ANDES

H 816 m

MESES	NEBULOSIDAD				FUERZA del VIENTO (0-12)				Evaporación mm	NUMERO DE DIAS CON						
	7a	2p	9p	Media	7a	2p	9p	Media		Nieve	Granizo	Tem.élec	Helada	Nebulina	Cielo despejado	Cielo nublado
Enero...	2,0	2,2	0,8	1,7	0,4	2,0	0,8	1,1	83,7	—	—	—	—	2	25	1
Febrero...	0,6	1,4	0,0	0,6	0,2	1,9	0,6	0,9	78,6	—	—	—	—	—	25	—
Marzo...	2,4	3,4	1,8	2,5	0,2	1,3	0,8	0,8	60,7	—	—	1	1	1	19	2
Abril...	2,5	3,0	1,9	2,4	0,2	0,9	0,5	0,5	51,6	—	—	—	4	2	19	4
Mayo...	4,2	4,0	3,4	3,9	0,5	0,8	0,7	0,7	36,2	—	—	1	4	1	13	7
Junio...	7,0	6,8	6,3	6,7	0,8	0,7	0,5	0,7	15,5	—	—	—	16	2	6	17
Julio...	4,6	4,4	4,4	4,5	0,4	0,7	0,7	0,6	35,4	—	—	—	11	2	12	8
Agosto...	6,5	6,1	6,1	6,2	0,6	1,1	0,5	0,7	29,2	4	—	—	7	1	8	16
Septbre...	5,2	5,1	3,8	4,7	0,2	1,2	0,5	0,6	36,4	1	—	—	1	5	11	6
Octubre...	6,6	5,7	3,6	5,3	0,1	1,2	0,5	0,6	44,5	—	—	—	—	4	8	10
Novbre...	4,4	2,3	1,0	2,6	0,4	2,0	0,7	1,0	61,4	—	—	—	—	8	13	—
Dicbre...	2,4	2,2	0,7	1,8	0,2	2,0	0,6	0,9	78,1	—	—	—	—	2	22	1
Año...	4,0	3,9	2,8	3,6	0,4	1,3	0,6	0,8	611,3	5	—	2	44	30	181	72

MESES	FRECUENCIA DE LOS VIENTOS																
	N	NNE	NE	ENE	E	ESE	SE	SSE	S	SSW	SW	WSW	W	WNW	NW	NNW	O
Enero...	6	—	4	—	20	—	3	—	1	—	8	1	14	—	4	3	29
Febrero...	3	—	3	1	12	1	1	—	1	1	14	2	4	—	3	1	37
Marzo...	6	1	9	2	14	2	1	—	2	—	6	2	3	—	7	4	34
Abril...	2	—	2	—	14	—	8	—	1	—	7	—	5	1	4	—	46
Mayo...	1	—	4	—	15	3	3	—	8	1	4	—	7	—	6	—	41
Junio...	—	—	1	—	19	6	2	—	6	—	4	—	3	—	5	—	44
Julio...	2	—	4	—	16	4	2	—	6	—	6	—	3	—	6	—	44
Agosto...	3	—	6	—	14	1	3	—	9	1	9	—	2	—	5	—	40
Septbre...	4	—	2	1	10	—	2	—	1	—	3	—	7	3	5	—	52
Octubre...	2	—	3	1	10	—	3	—	2	—	12	—	3	—	4	—	53
Novbre...	11	—	6	1	14	—	3	—	1	—	13	—	5	—	3	—	33
Dicbre...	8	—	2	—	10	1	1	—	1	—	17	—	8	2	3	—	40
Año.....	48	1	46	6	168	18	32	—	39	3	103	5	64	6	55	8	493

Latitud 32° 53' S

QUILLOTA

Longitud 71° 16' W

MESES	TEMPERATURA °C										
	7a	2p	9p	media	Máxima media	Mínima media	Oscilac. diaria	Máxima absoluta	Fecha	Mínima absoluta	Fecha
Enero...	15,1	25,4	15,3	17,8	26,4	11,8	14,6	29,8	7	9,5	7
Febrero...	12,8	22,9	14,3	16,1	24,8	10,4	14,4	31,0	19	8,0	24
Marzo....	13,2	23,3	14,4	16,3	24,6	11,2	13,4	32,5	14	5,0	31
Abril....	9,4	21,9	11,8	13,7	23,6	7,0	16,6	32,5	6,7	4,5	varias
Mayo....	8,8	18,8	10,4	12,1	20,0	6,7	13,3	25,5	10,27	2,5	24
Junio....	7,9	13,8	8,9	9,9	15,0	6,3	8,7	21,0	16	1,0	22
Julio.....	7,8	15,6	10,0	10,8	16,5	6,5	10,1	23,2	13	2,2	19
Agosto...	7,8	16,9	9,6	11,0	18,0	5,7	12,3	26,0	5	1,6	28
Septbre...	10,9	17,9	11,5	13,0	18,8	8,5	10,3	26,5	22	4,0	17
Octubre...	12,9	20,6	12,7	14,7	22,0	8,6	13,4	30,0	11	3,5	8
Novbre...	13,8	23,0	13,5	16,0	24,0	9,3	14,7	31,5	1	5,5	19
Dicbre...	16,3	25,1	15,6	18,2	26,1	11,3	14,8	34,2	7	7,0	11
Año.....	11,4	20,4	12,3	14,1	21,6	8,6	13,0	34,2	7-XII	1,0	22-VI

MESES	PRESION ATMOSFERICA A 0° y 45° DE LATITUD mm					HUMEDAD ABSOLUTA mm				HUMEDAD RELAT. %				
	Media	Máxima	Fecha	Mínima	Fecha	7a	2p	9p	Media	7a	2p	9p	Media	Mínima
Enero...	744,0	747,6	4	741,7	10	10,9	12,0	10,8	11,2	85	50	83	73	36
Febrero...	44,3	46,4	23	42,9	26	9,7	11,3	10,0	10,3	88	59	83	77	46
Marzo....	45,4	49,5	31	42,2	20	10,3	11,8	10,4	10,8	90	56	85	77	29
Abril....	45,8	49,8	3	42,0	30	7,5	10,3	8,7	8,8	85	54	84	74	26
Mayo....	46,5	52,2	7	42,2	11	7,3	9,5	8,3	8,4	87	60	87	78	36
Junio....	47,6	54,0	14	43,2	2	7,2	8,7	7,9	7,9	88	75	92	85	47
Julio.....	47,4	51,6	31	42,3	29	7,2	8,8	8,4	8,1	90	68	90	83	39
Agosto...	48,0	53,2	18	37,6	16	7,0	9,0	8,0	8,0	88	63	88	80	45
Septbre...	46,9	50,9	17	43,3	11	8,6	10,4	9,1	9,4	88	69	89	82	43
Octubre...	47,7	51,5	7	44,0	11	9,3	12,4	9,5	10,4	84	68	87	80	43
Novbre...	46,2	51,1	27	41,8	1	9,7	12,5	9,2	10,4	82	60	79	74	38
Dicbre...	45,4	48,5	23	39,8	7	10,9	11,7	10,4	11,0	78	50	78	69	22
Año.....	746,3	754,0	14-VI	737,6	16-VIII	8,8	10,7	9,2	9,6	86	61	85	77	22

QUILLOTA

H 128 m

MESES	NEBULOSIDAD				FUERZA del VIENTO (0-12)				Evaporación mm	NUMERO DE DIAS CON						
	7a	2p	9p	Media	7a	2p	9p	Media		Nieve	Granizo	Tem. elec	Helada	Nebulina	Cielo despejado	Cielo nublado
Enero....	5,0	0,3	0,6	2,0	0,0	2,8	0,0	0,9		—	—	—	—	2	13	—
Febrero..	4,5	0,4	0,9	1,9	0,1	3,7	0,5	1,4		—	—	—	—	—	6	—
Marzo....	6,5	1,3	2,4	3,4	0,0	2,0	0,5	0,8		—	—	—	—	—	11	3
Abril.....	4,1	1,0	2,3	2,4	0,0	2,2	0,4	0,9		—	—	—	3	18	3	3
Mayo.....	5,3	2,1	3,2	3,5	0,5	2,7	0,3	1,2		—	—	—	—	—	12	3
Junio.....	6,6	6,8	5,3	6,2	1,4	1,5	0,7	1,2		—	—	1	1	7	13	13
Julio.....	6,6	4,7	5,6	5,6	0,6	1,6	0,4	0,9		—	—	—	6	7	12	12
Agosto...	4,8	5,5	5,2	5,2	0,8	2,5	0,3	1,2		—	—	1	3	10	11	11
Septbre...	6,8	5,8	6,5	6,4	0,6	2,8	0,2	1,2		—	—	—	10	7	16	16
Octubre...	5,8	5,0	4,3	5,0	0,7	3,2	0,7	1,5		—	—	—	7	8	9	9
Novbre...	4,2	3,2	3,6	3,7	0,2	3,6	0,5	1,4		—	—	—	5	14	6	6
Dicbre...	3,6	1,1	1,9	2,2	0,1	3,4	0,1	1,2		—	—	—	7	19	3	3
Año.....	5,3	3,1	3,5	4,0	0,4	2,6	0,4	1,1		—	—	2	45	132	79	79

MESES	FRECUENCIA DE LOS VIENTOS																
	N	NNE	NE	ENE	E	ESE	SE	SSE	S	SSW	SW	WSW	W	WNW	NW	NNW	C
Enero....	—	—	—	—	—	—	—	—	—	—	25	—	—	—	—	—	50
Febrero..	—	—	—	—	—	—	—	—	3	—	11	—	1	—	—	—	18
Marzo....	—	—	—	—	—	—	—	—	5	—	19	—	5	—	—	—	64
Abril.....	—	—	—	—	—	—	—	—	1	—	24	—	5	—	—	—	60
Mayo.....	6	—	2	—	—	—	—	—	2	—	29	—	—	—	—	—	54
Junio....	19	—	7	—	—	—	—	—	3	—	14	—	—	—	1	—	46
Julio.....	10	—	9	—	—	—	—	—	2	—	21	—	—	—	—	—	51
Agosto...	21	—	4	—	—	—	—	—	—	—	16	—	—	—	—	—	52
Septbre...	6	—	2	—	—	—	—	—	1	—	26	—	—	—	1	—	54
Octubre...	10	—	3	—	—	—	—	—	4	—	32	—	2	—	—	—	42
Novbre...	2	—	—	—	—	—	—	—	3	—	32	—	—	—	—	—	53
Dicbre...	1	—	1	—	—	—	—	—	—	—	32	—	—	—	—	—	59
Año.....	75	—	28	—	—	—	—	—	24	—	281	—	13	—	2	—	603

Latitud 33° 01' S

PUNTA ANGELES

Longitud 71° 38' W

MESES	TEMPERATURA °C										
	7a	2p	9p	Media	Máxima media	Mínima media	Oscilac. diaria	Máxima absoluta	Fecha	Mínima absoluta	Fecha
Enero...	15,1	20,1	16,4	17,0	21,4	13,5	7,9	24,2	21	10,0	3
Febrero...	13,8	20,4	16,9	17,0	22,2	12,6	9,6	28,8	15	10,8	8
Marzo...	13,3	18,9	15,3	15,7	20,1	12,3	7,8	26,5	14	7,6	31
Abril...	10,8	17,2	13,4	13,7	18,8	9,7	9,1	25,8	7	6,8	28
Mayo...	10,5	15,2	12,2	12,5	16,7	9,3	7,4	20,1	25	5,3	26
Junio...	10,1	13,3	11,2	11,4	14,7	8,6	6,1	19,9	16	3,5	21
Julio.....	9,8	13,6	11,4	11,6	14,7	8,6	6,1	21,0	12	5,8	5,15
Agosto...	9,3	14,2	11,0	11,4	15,8	7,9	7,9	22,0	5	4,4	28
Septbre...	11,0	15,0	12,1	12,6	16,2	9,7	6,5	21,5	21	7,0	18
Octubre...	12,0	17,1	13,1	13,8	18,5	10,1	8,4	26,2	11	8,4	31
Novbre...	13,1	18,3	14,0	14,9	19,4	11,0	8,4	24,3	1	8,5	19
Dicbre ...	14,8	19,9	16,2	16,8	21,3	12,7	8,6	26,7	7	9,9	3
Año.....	11,9	16,9	13,6	14,0	18,3	10,5	7,8	28,8	15-II	3,5	21-VI

MESES	PRESION ATMOSFERICA A 0° y 45° DE LATITUD mm					HUMEDAD ABSOLUTA mm				HUMEDAD RELAT. %				
	Media	Máxima	Fecha	Mínima	Fecha	7a	2p	9p	Media	7a	2p	9p	Media	Mínima
Enero...	756,1	759,5	4	753,8	21	10,5	10,2	10,3	10,3	82	59	75	72	24
Febrero...	56,1	57,9	14	53,3	4	10,1	9,5	9,2	9,6	87	54	66	69	32
Marzo...	57,4	61,3	31	53,9	15	9,9	9,9	9,6	9,8	87	62	75	75	33
Abril...	58,1	61,8	3	54,7	7,28	7,9	8,3	8,2	8,1	83	58	74	72	23
Mayo.....	58,8	64,7	7	54,9	11	7,8	8,2	8,0	8,0	82	64	77	74	34
Junio...	59,7	66,7	29	54,5	2	7,8	8,5	8,1	8,1	84	75	81	80	43
Julio.....	59,5	64,0	6	53,1	28	7,7	8,4	8,3	8,1	85	74	82	80	54
Agosto...	60,4	65,6	23	49,9	16	7,1	7,7	7,5	7,4	80	64	76	73	44
Septbre...	59,0	64,0	17	54,9	22	8,5	8,9	8,5	8,6	87	71	81	80	49
Octubre...	59,9	63,5	7	55,4	11	8,5	8,7	8,3	8,5	82	61	75	73	30
Novbre...	58,7	63,9	27	54,1	1	8,8	8,4	8,1	8,4	79	55	68	67	30
Dicbre ...	57,8	60,9	23	52,0	7	10,2	9,9	9,6	9,9	81	58	70	70	39
Año.....	758,4	766,7	29-VI	749,9	16-VIII	8,7	8,9	8,6	8,7	83	63	75	74	23

PUNTA ANGELES

H 41 m

MESES	NEBULOSIDAD				FUERZA del VIENTO (0-12)				Evaporación mm	NUMERO DE DIAS CON						
	7a	2p	9p	Media	7a	2p	9p	Media		Nieve	Granizo	Tem.élec	Helada	Nebulina	Cielo despejado	Cielo nublado
Enero....	6,8	4,5	1,7	4,3	0,3	2,5	0,6	1,1	35,3	—	—	—	—	2	9	4
Febrero...	4,3	1,7	0,9	2,3	0,1	3,4	0,6	1,4	38,7	—	—	—	—	5	16	1
Marzo....	6,8	5,1	3,2	5,0	0,1	2,6	0,2	1,0	30,2	—	—	—	—	9	9	8
Abril.....	4,4	4,3	2,8	3,8	0,3	2,2	0,2	0,9	28,2	—	—	—	—	9	16	5
Mayo.....	5,9	4,3	2,8	4,3	0,5	1,9	0,3	0,9	18,5	—	—	—	—	7	10	7
Junio.....	6,5	6,5	5,2	6,1	1,6	2,2	1,1	1,6	11,7	—	2	1	—	3	10	13
Julio.....	6,5	6,0	6,4	6,3	0,6	0,9	0,3	0,6	12,2	—	—	—	—	7	7	14
Agosto...	4,8	5,1	3,9	4,6	0,2	2,0	0,7	0,9	18,3	—	2	—	—	2	10	9
Septbre...	7,5	6,2	5,2	6,3	0,6	1,9	0,3	0,9	16,4	—	—	—	—	5	4	12
Octubre...	5,9	4,8	3,9	4,9	0,4	2,6	0,4	1,1	28,2	—	—	—	—	1	11	8
Novbre...	5,3	3,8	3,7	4,3	0,5	2,9	0,6	1,3	38,3	—	—	—	—	2	10	7
Dicbre...	5,2	2,6	1,5	3,1	0,4	2,5	0,4	1,1	32,6	—	—	—	—	1	13	3
Año.....	5,8	4,6	3,4	4,6	0,5	2,3	0,5	1,1	308,6	—	4	1	—	53	125	91

FRECUENCIA DE LOS VIENTOS

MESES	FRECUENCIA DE LOS VIENTOS																
	N	NNE	NE	ENE	E	ESE	SE	SSE	S	SSW	SW	WSW	W	WNW	NW	NNW	C
Enero....	5	—	6	—	3	—	—	—	2	—	28	—	—	—	4	—	45
Febrero...	—	—	—	—	—	—	1	—	—	—	36	—	3	—	—	—	44
Marzo....	1	—	—	—	—	—	2	—	—	—	22	1	3	—	2	1	61
Abril.....	3	—	3	—	3	—	—	—	—	—	22	—	1	—	2	—	56
Mayo.....	3	—	6	—	2	—	4	—	2	—	13	—	6	—	2	—	55
Junio.....	13	—	11	—	13	—	9	—	4	1	7	—	5	—	3	—	24
Julio.....	3	5	11	—	1	—	3	—	4	—	7	—	2	—	—	—	57
Agosto...	1	1	4	—	—	1	7	—	5	—	17	1	4	—	3	—	49
Septbre...	5	—	16	1	3	—	1	—	—	—	11	1	1	—	4	—	47
Octubre...	—	—	4	—	1	1	3	—	—	—	14	4	10	1	3	—	52
Novbre...	1	—	—	—	2	—	—	—	1	—	12	1	18	—	—	—	55
Dicbre...	2	—	5	—	5	—	1	—	1	1	15	—	13	—	1	—	49
Año.....	37	6	66	1	33	2	31	—	19	2	204	8	66	1	24	1	594

Latitud 33° 27' S

SANTIAGO

Longitud 70° 42' W

MESES	TEMPERATURA °C										
	7a	2p	9p	Media	Máxima media	Mínima media	Oscilac. diaria	Máxima absoluta	Fecha	Mínima absoluta	Fecha
Enero ..	16,0	27,7	17,5	19,7	29,1	11,5	17,6	33,0	25	8,2	4
Febrero ..	14,4	28,0	17,7	19,4	29,2	10,6	18,6	32,0	12	8,3	27
Marzo	11,0	24,3	15,1	16,4	25,4	9,3	16,1	31,2	13	3,5	29,31
Abril	6,1	22,9	11,5	13,0	24,0	5,2	18,8	30,0	28	1,7	27
Mayo	5,0	18,4	9,1	10,4	19,3	4,1	15,2	27,5	28	-0,5	13
Junio.....	4,1	11,9	6,1	7,0	13,0	2,9	10,1	20,9	17	-1,8	23
Julio	4,6	14,1	7,7	8,5	15,3	3,8	11,5	22,7	1	-0,2	19
Agosto ...	4,6	13,0	7,3	8,0	14,5	3,3	11,2	24,5	31	-1,7	29
Septbre...	7,7	16,0	10,2	11,0	17,3	6,3	11,0	27,0	22	1,0	17
Octubre ..	10,0	18,8	11,3	12,8	20,2	7,2	13,0	26,5	11	0,7	8
Novbre ...	13,1	23,5	13,7	16,0	24,7	9,0	15,7	31,1	10	5,0	28
Dicbre ...	16,3	27,1	16,8	19,2	28,3	11,0	17,3	32,0	7	8,0	3,13
Año.....	9,4	20,5	12,0	13,5	21,7	7,0	14,7	33,0	25-I	-1,8	23-VI

MESES	PRESION ATMOSFERICA A 0° y 45° DE LATITUD mm					HUMEDAD ABSOLUTA mm				HUMEDAD RELAT. %				
	Media	Máxima	Fecha	Mínima	Fecha	7a	2p	9p	Media	7a	2p	9p	Media	Mínima
Enero ..	714,3	718,0	4	711,9	10	9,8	10,4	9,5	9,9	72	38	64	58	22
Febrero ..	14,7	17,6	15	11,7	12	9,6	10,1	9,0	9,6	79	36	60	58	21
Marzo	15,7	19,4	31	12,8	15	9,1	10,0	9,3	9,5	91	45	72	69	25
Abril	16,2	20,3	3	13,5	14	6,3	7,1	7,2	6,9	88	35	71	65	16
Mayo	17,0	21,4	7	12,7	28	6,1	7,1	7,2	6,8	92	48	83	74	18
Junio.....	17,7	24,0	29	11,6	2	5,8	6,6	6,4	6,3	94	65	90	83	32
Julio	17,2	21,7	6	10,6	29	6,0	7,2	6,9	6,7	93	62	88	81	32
Agosto ...	18,3	23,4	18	07,2	16	6,0	6,8	6,8	6,5	92	63	87	81	29
Septbre...	16,8	21,9	17	13,0	8	7,4	8,3	8,0	7,9	94	62	86	81	34
Octubre ..	17,7	21,3	7	14,4	11	8,0	8,5	8,2	8,2	87	55	82	75	29
Novbre ...	16,5	21,1	27	13,4	10,11	8,4	9,2	8,4	8,7	75	44	72	64	24
Dicbre ...	15,6	18,4	23	11,2	8	9,3	10,2	9,2	9,6	68	39	64	57	24
Año.....	716,4	724,0	29-VI	707,2	16-VIII	7,6	8,4	8,0	8,0	85	49	76	70	16

SANTIAGO

H 520 m

MESES	NEBULOSIDAD				FUERZA del VIENTO (0-12)				Evaporación mm	NUMERO DE DIAS CON						
	7a	2p	9p	Media	7a	2p	9p	Media		Nieve	Granizo	Tem. eléc	Helada	Nebulina	Cielo despejado	Cielo nublado
Enero ...	3,1	2,5	1,3	2,3	0,4	2,2	0,8	1,1	69.8	—	—	—	—	7	20	1
Febrero ..	1,5	1,7	0,1	1,1	0,5	2,0	0,7	1,1	61.9	—	—	—	—	3	24	—
Marzo ...	4,3	3,1	1,3	2,9	0,1	2,1	0,6	0,9	42.8	—	—	—	—	—	15	2
Abril	2,2	3,0	1,3	2,2	0,1	1,7	0,2	0,7	37.0	—	—	—	9	5	20	2
Mayo	6,1	4,1	3,1	4,4	0,4	1,3	0,3	0,7	21.1	—	—	—	12	9	8	5
Junio	7,3	6,8	5,3	6,5	0,4	0,8	0,4	0,5	9.5	—	2	1	12	5	7	13
Julio	6,9	6,0	5,8	6,2	0,3	1,0	0,2	0,5	12.6	—	1	—	12	12	4	13
Agosto ...	6,3	6,0	5,7	6,0	0,4	1,2	0,4	0,7	15.3	3	1	—	8	1	6	13
Septbre...	7,4	6,1	5,5	6,3	0,4	1,3	0,3	0,7	21.8	—	1	—	—	8	3	9
Octubre...	6,1	5,9	4,0	5,3	0,3	2,0	0,5	0,9	38.8	—	—	—	1	1	5	9
Novbre...	4,5	3,2	3,4	3,7	0,4	2,4	0,9	1,2	54.1	—	—	—	—	1	12	4
Dicbre ..	2,0	2,6	0,9	2,2	0,4	2,2	0,9	1,2	69.3	—	—	—	—	2	17	—
Año	4,9	4,2	3,1	4,1	0,4	1,7	0,5	0,9	454.0	3	5	1	54	54	141	71

FRECUENCIA DE LOS VIENTOS

MESES	FRECUENCIA DE LOS VIENTOS																
	N	NNE	NE	ENE	E	ESE	SE	SSE	S	SSW	SW	WSW	W	WNW	NW	NNW	C
Enero ...	—	—	—	—	—	—	2	2	16	13	29	—	3	—	2	—	25
Febrero ..	—	—	—	—	—	—	1	4	18	13	18	1	2	—	—	1	26
Marzo ...	—	1	—	—	—	—	1	1	16	—	30	—	2	1	—	—	41
Abril	—	—	—	—	2	—	3	1	2	3	24	1	2	—	1	—	51
Mayo	4	1	—	—	1	1	3	2	—	6	21	2	2	2	1	—	47
Junio	3	2	—	2	3	1	5	2	4	4	8	4	3	—	1	—	48
Julio	1	2	—	2	2	2	3	2	3	—	15	2	3	—	3	—	53
Agosto ...	4	1	1	1	3	—	4	1	7	3	13	1	3	2	2	2	45
Septbre...	2	—	—	—	—	—	4	1	9	1	23	2	1	2	3	—	42
Octubre...	—	—	—	—	—	—	1	1	16	4	29	2	1	—	1	—	38
Novbre...	—	—	—	—	—	—	1	1	13	13	34	—	1	—	—	—	27
Dicbre ...	—	—	—	—	—	—	5	—	13	1	44	—	2	—	—	—	28
Año	14	7	1	5	11	4	33	18	117	61	288	15	25	7	14	3	471

SANTIAGO

MESES	Horas de sol		IRRADIACION SOLAR 0°C						Velocidad del viento		
	Suma	%	Temperatura máxima media		Máxima absoluta	Fecha	Mínima absoluta	Fecha	Promedios		Max. media Km/h.
			De la irradiación	Exceso sobre la del aire					Km. en 24 h.	Km/h.	
Enero. ...	321,0	74	52,7	23,6	56,6	31	6,4	4	155,8	6,5	8,7
Febrero..	317,9	86	51,3	22,1	56,0	16	6,5	18	132,7	5,5	7,3
Marzo....	242,7	64	45,9	20,5	51,8	6	1,6	31	109,3	4,5	7,0
Abril.....	249,0	74	43,9	19,9	48,5	9,17	-0,2	27	76,1	3,2	6,7
Mayo.....	197,2	61	36,4	17,1	45,6	1	-1,7	25	57,0	2,4	4,0
Junio.....	98,7	33	26,2	13,2	38,5	17	-3,5	23	46,0	1,9	4,5
Julio.....	129,9	41	27,2	11,9	44,4	27	-1,5	19	48,8	2,0	6,7
Agosto..	118,6	35	28,4	13,9	41,9	31	-2,6	19,29	60,9	2,5	11,0
Septbre...	133,9	38	36,4	19,1	49,5	22,23	0,1	17	81,7	3,4	6,1
Octubre..	209,2	52,5	44,2	24,0	52,7	11	-0,7	8	112,0	4,7	7,3
Novbre...	288,0	70	49,8	25,1	54,9	10	3,5	28	140,4	5,8	9,2
Dicbre ...	332,7	76	52,8	24,5	56,3	26	6,4	3	142,6	5,9	7,9
Año.....	2638,8	59%	41,3	19,6	56,6	31-I	-3,5	23-VI	96,9	4,0	11,0

Latitud 33° 37' S

JUAN FERNANDEZ

Longitud 78° 50' W

MESES	TEMPERATURA °C										
	7a	2p	9p	Media	Máxima media	Mínima media	Oscilac. diaria	Máxima absoluta	Fecha	Mínima absoluta	Fecha
Enero....	17,5	21,0	17,5	18,4	21,7	14,1	7,6	24,0	29	11,5	2
Febrero..	18,0	21,9	18,5	19,2	22,5	14,9	7,6	25,7	8	12,2	3
Marzo....	17,4	21,6	18,2	18,9	22,3	14,6	7,7	25,2	5	10,6	23
Abril....	16,4	18,5	16,8	17,1	19,3	14,8	4,5	22,2	17	12,8	26
Mayo....	15,4	16,6	15,6	15,8	17,5	14,2	3,3	20,0	10	10,8	31
Junio....	13,1	14,4	13,4	13,6	15,8	11,3	4,5	19,7	7	8,2	29
Julio.....	13,2	14,9	13,9	14,0	15,9	11,3	4,6	25,2	6	9,2	varias
Agosto...	12,1	14,1	13,0	13,1	15,1	10,1	5,0	17,9	3	8,4	16
Septbre..	11,8	14,2	12,7	12,8	16,0	10,3	5,7	19,0	24	8,5	28
Octubre..	12,0	14,0	12,9	13,0							
Novbre...	13,6	15,7	13,5	14,1							
Dicbre ..	17,1	19,1	16,7	17,4							
Año.....	14,8	17,1	15,2	15,6							

MESES	PRESION ATMOSFERICA A 0° y 45° DE LATITUD mm				HUMEDAD ABSOLUTA mm				HUMEDAD RELAT. %					
	Media	Máxima	Fecha	Mínima	Fecha	7a	2p	9p	Media	7a	2p	9p	Media	Mínima
Enero....						11,8	12,7	11,8	12,1	79	69	79	74	52
Febrero..						12,9	15,0	13,5	13,8	84	78	84	82	67
Marzo....						12,5	15,2	12,9	13,5	84	79	82	82	56
Abril....						10,7	11,4	10,3	10,8	77	71	72	73	46
Mayo....						10,1	10,2	9,7	10,0	77	72	73	74	43
Junio....						8,1	9,0	8,1	8,4	72	73	70	72	50
Julio.....						8,5	9,5	9,3	9,1	75	75	78	76	48
Agosto...						7,8	8,1	7,4	7,8	74	67	66	69	49
Septbre..						7,4	8,2	7,8	7,8	73	68	72	71	30
Octubre..						7,9	8,6	8,0	8,2	76	72	73	74	53
Novbre...						8,9	9,3	8,4	8,9	76	70	73	73	50
Dicbre...						10,4	10,6	10,1	10,4	72	65	71	69	42
Año.....						9,8	10,6	9,8	10,1	76	71	74	74	30

JUAN FERNANDEZ

H 10 m

MESES	NEBULOSIDAD				FUERZA del VIENTO (0-12)				Evaporación mm	NUMERO DE DIAS CON						
	7a	2p	9p	Media	7a	2p	9p	Media		Nieve	Granizo	Tem.élec	Helada	Nebulina	Cielo despejado	Cielo nublado
Enero....	6,7	6,0	5,3	6,0	2,6	2,4	2,5	2,5	15,7	—	—	—	—	2	1	4
Febrero..	6,8	5,9	5,5	6,1	1,6	1,7	1,5	1,6		—	—	—	—	4	—	5
Marzo....	6,2	5,4	5,1	5,6	1,1	1,3	1,4	1,3	10,1	—	—	—	—	—	2	1
Abril.....	5,6	6,0	5,9	5,8	2,3	2,8	2,2	2,3		—	—	—	—	3	—	3
Mayo.....	7,1	7,2	7,8	7,4	2,4	2,4	2,4	2,4	25,6	—	—	—	—	5	—	10
Junio.....	8,3	7,6	7,5	7,8	2,6	2,8	2,6	2,6		—	3	1	—	5	—	17
Julio.....	7,9	7,8	8,3	8,0	2,2	2,3	1,8	2,1	30,2	—	—	—	—	3	1	21
Agosto...	7,7	7,4	6,2	7,1	2,8	3,1	2,5	2,8		—	2	—	—	—	—	1
Septbre..	7,7	6,8	6,7	7,1	2,9	3,5	2,6	3,0	39,3	—	—	—	—	—	2	13
Octubre..	6,8	6,8	6,6	6,7	1,1	1,3	1,3	1,2		—	—	—	—	—	—	—
Novbre...	7,0	6,9	5,4	6,4	0,8	0,7	0,6	0,7	35,6	—	—	—	—	—	—	—
Dicbre ...	7,3	7,1	7,3	7,2	0,7	0,8	1,0	0,8		38,7	—	—	—	—	—	—
Año.....	7,1	6,7	6,5	6,8	1,9	2,1	1,9	2,0	—	5	1	—	22	7	97	

MESES	FRECUENCIA DE LOS VIENTOS																
	N	NNE	NE	ENE	E	ESE	SE	SSE	S	SSW	SW	WSW	W	WNW	NW	NNW	C
Enero....	—	—	1	—	—	—	18	7	40	11	5	—	2	—	—	—	9
Febrero..	—	—	—	—	—	—	17	6	24	2	9	—	6	—	—	—	20
Marzo....	5	—	3	—	2	—	2	—	14	4	17	—	5	—	—	—	26
Abril.....	—	—	3	—	1	—	3	—	25	7	31	—	1	—	—	—	19
Mayo.....	—	—	6	—	—	3	17	2	6	7	26	—	—	—	6	—	20
Junio....	—	—	2	—	—	—	21	2	—	1	40	—	—	—	4	—	18
Julio.....	—	—	3	—	—	—	20	—	—	8	29	—	—	—	4	—	29
Agosto...	1	—	3	—	—	—	17	—	4	14	19	—	—	—	9	—	26
Septbre..	—	—	1	—	—	—	27	—	—	—	17	—	10	—	11	—	24
Octubre..	—	—	1	—	—	—	14	1	5	1	19	—	2	—	2	—	48
Novbre...	—	—	—	—	—	—	7	1	6	1	13	—	1	—	—	—	61
Dicbre ...	—	—	—	—	—	—	6	4	6	2	5	—	—	—	—	—	70
Año.....	6	—	23	—	3	3	169	23	130	58	230	—	27	—	36	—	370

EL TENIENTE

H 2134 m

MESES	NEBULOSIDAD				FUERZA del VIENTO (0-12)				Evaporación mm	NUMERO DE DIAS CON						
	7a	2p	9p	Media	7a	2p	9p	Media		Nieve	Granizo	Tem. eléc	Helada	Nebolina	Cielo despejado	Cielo nublado
Enero....	2,0	3,6	1,4	2,3	2,3	3,2	0,5	2,0		1	1	1	—	—	19	2
Febrero...	0,8	2,6	0,0	1,1	2,2	3,0	0,8	2,0		—	—	—	—	—	22	—
Marzo....	1,6	3,6	1,3	2,2	1,6	2,1	0,9	1,5		—	—	1	—	—	19	2
Abril.....	2,2	3,1	1,7	2,3	1,4	2,3	1,3	1,7		—	—	—	—	—	18	3
Mayo.....	3,7	4,3	2,0	3,3	1,7	2,1	1,4	1,7		2	1	—	—	1	16	2
Junio.....	6,3	6,8	4,8	6,0	1,7	2,1	1,5	1,8		13	—	—	—	—	8	12
Julio.....	4,8	5,1	3,0	4,3	1,6	1,9	1,1	1,5		4	—	—	—	—	13	9
Agosto...	6,1	6,4	4,9	5,8	1,6	1,9	1,2	1,6		13	—	—	—	—	10	14
Septbre...	4,5	5,2	1,6	3,8	1,7	2,3	1,4	1,8		6	—	—	—	—	11	3
Octubre..	4,5	6,3	2,5	4,4	2,3	2,7	2,0	2,3		6	—	—	—	—	8	7
Novbre...	1,9	3,5	0,7	2,0	2,3	2,1	1,8	2,1		—	—	—	—	—	16	—
Dicbre ...	2,4	4,3	0,7	2,5	1,8	2,3	2,2	2,1		—	—	—	—	—	18	2
Año.....	3,4	4,5	2,1	3,3	1,8	2,3	1,3	1,8		45	2	2	—	1	178	56

MESES	FRECUENCIA DE LOS VIENTOS																
	N	NNE	NE	ENE	E	ESE	SE	SSE	S	SSW	SW	WSW	W	WNW	NW	NNW	C
Enero....	—	—	—	—	11	—	6	—	3	—	15	—	34	—	—	—	24
Febrero..	—	—	1	—	5	—	—	—	4	—	16	—	38	—	1	—	19
Marzo....	3	—	8	—	21	—	6	—	6	—	11	—	21	—	—	—	8
Abril.....	1	—	21	—	16	—	9	—	5	—	11	—	10	—	16	—	1
Mayo.....	3	—	8	—	15	—	17	—	1	—	17	—	18	—	6	—	8
Junio.....	3	—	10	—	14	—	24	—	2	—	13	—	20	—	3	—	1
Julio.....	4	—	11	—	27	—	19	—	2	—	8	—	8	—	6	—	8
Agosto...	6	—	6	—	25	—	19	—	8	—	8	—	16	—	—	—	5
Septbre...	3	—	4	—	23	—	17	—	3	—	13	—	21	—	3	—	3
Octubre..	2	—	9	—	3	—	19	—	2	—	25	—	30	—	3	—	—
Novbre...	1	—	1	—	2	—	9	—	—	—	40	—	26	—	10	—	1
Dicbre ...	—	—	1	—	15	—	5	—	4	—	24	—	28	—	9	—	4
Año.....	26	—	80	—	177	—	150	—	40	—	201	—	270	—	66	—	82

Latitud 34° 35' S

SAN FERNANDO

Longitud 71° 00' W

MESES	TEMPERATURA °C										
	7a	2p	9p	media	Máxima media	Mínima media	Oscilac. diaria	Máxima absoluta	Fecha	Mínima absoluta	Fecha
Enero ...	14,7	26,2	18,3	19,4	27,2	12,3	14,9	32,1	26	8,0	6
Febrero ..	13,0	26,0	18,7	19,1	26,9	11,5	15,4	30,4	26	9,3	25,28
Marzo	12,0	22,5	15,6	16,4	23,8	10,8	13,0	29,0	12,13	5,2	28
Abril	7,2	19,0	10,9	12,0	20,0	6,0	14,0	26,5	9	0,7	26
Mayo	5,7	13,9	8,6	9,2	15,0	4,6	10,4	20,8	15	0,3	25
Junio	5,7	11,2	7,2	7,8	12,5	4,0	8,5	17,5	8	-1,6	23
Julio	5,7	11,9	7,7	8,2	13,3	4,4	8,9	21,4	1	-0,2	18
Agosto ...	4,9	11,5	7,5	7,8	13,5	3,5	10,0	24,6	31	-1,4	29
Septbre...	7,3	13,8	10,1	10,3	15,6	6,5	9,1	21,3	22	2,1	18
Octubre..	8,8	17,2	11,9	12,4	18,5	7,3	11,2	24,8	14	2,2	8
Novbre...	10,7	20,5	14,0	14,8	21,9	9,1	12,8	29,0	11	6,3	9
Dicbre ...	13,9	25,3	18,4	19,0	26,2	11,7	14,5	30,6	8	8,4	3
Año.....	9,1	18,2	12,4	13,0	19,5	7,6	11,9	32,1	26-I	-1,6	23-VI

MESES	PRESION ATMOSFERICA A 0° y 45° DE LATITUD mm				HUMEDAD ABSOLUTA mm				HUMEDAD RELAT. %					
	Media	Máxima	Fecha	Mínima	Fecha	7a	2p	9p	Media	7a	2p	9p	Media	Mínima
Enero ...	729,9	734,7	5	726,9	26	10,1	11,0	10,2	10,4	81	44	65	63	29
Febrero ..	30,4	33,4	15	26,7	12	9,9	10,8	9,3	10,0	88	43	58	63	32
Marzo	31,3	35,5	31	27,2	15	9,7	10,7	10,0	10,1	92	54	75	74	35
Abril	32,3	35,5	25	29,5	18	7,3	8,4	7,7	7,8	95	52	78	75	32
Mayo	33,0	38,0	23	28,4	28	6,8	8,1	7,6	7,5	98	67	90	85	48
Junio	33,3	40,1	14	25,8	2	6,6	7,5	6,9	7,0	94	76	91	87	50
Julio	33,2	37,4	31	23,9	29	6,5	7,9	7,4	7,3	95	77	94	89	33
Agosto ...	34,3	39,7	23	22,1	16	6,4	7,5	7,1	7,0	97	75	90	87	45
Septbre...	32,8	38,2	20	28,7	7	7,5	8,8	8,3	8,2	97	75	89	87	51
Octubre..	33,7	37,8	7	31,0	14	8,1	9,1	8,4	8,5	95	63	81	80	42
Novbre...	32,5	37,8	27	28,7	11	8,9	10,3	9,1	9,4	91	58	76	75	34
Dicbre ...	31,3	34,5	23	26,5	8	10,1	11,3	10,0	10,5	84	47	64	65	29
Año.	732,3	740,1	14-VI	722,1	16-VIII	8,1	9,3	8,5	8,6	92	61	79	77	29

SAN FERNANDO

H 350 m

MESES	NEBULOSIDAD				FUERZA del VIENTO (0-12)				Evaporación mm	NUMERO DE DIAS CON						
	7a	2p	9p	Media	7a	2p	9p	Media		Nieve	Granizo	Tem. eléc	Helada	Nebulina	Cielo despejado	Cielo nublado
Enero....	3,1	2,7	2,5	2,8	1,7	2,6	1,5	1,9	73,5	—	—	—	—	—	18	5
Febrero..	1,5	0,9	0,2	0,9	2,1	2,9	1,9	2,3	68,2	—	—	—	—	1	23	—
Marzo....	5,0	3,2	2,2	3,5	1,5	2,3	1,6	1,8	45,7	—	—	—	—	4	12	4
Abril....	4,3	2,6	1,9	2,9	1,9	2,7	1,5	2,0	42,0	—	—	—	2	7	14	3
Mayo.....	7,2	4,2	3,5	5,0	1,7	2,3	1,4	1,8	18,7	—	—	—	4	11	4	7
Junio....	7,2	6,4	5,1	6,2	2,1	2,9	2,3	2,4	17,5	—	—	—	11	—	4	12
Julio....	7,5	6,4	5,5	6,5	1,8	2,4	1,8	2,0	15,8	—	1	—	9	6	4	13
Agosto...	6,2	6,1	5,0	5,8	2,0	2,7	1,8	2,2	18,8	2	1	—	9	2	9	14
Septbre..	8,2	6,5	5,8	6,8	2,1	2,4	1,8	2,1	22,0	—	—	—	—	9	3	13
Octubre..	6,2	6,1	3,8	5,4	2,4	3,4	2,3	2,7	37,7	—	—	1	1	3	4	7
Novbre...	4,3	4,2	3,4	4,0	2,2	2,9	2,3	2,5	50,0	—	—	—	—	2	11	6
Dicbre...	3,9	3,0	0,8	2,5	2,2	2,9	1,9	2,3	75,5	—	—	—	—	—	17	1
Año.....	5,4	4,3	3,3	4,3	2,0	2,7	1,8	2,2	485,4	2	2	1	36	45	123	85

MESES	FRECUENCIA DE LOS VIENTOS																
	N	NNE	NE	ENE	E	ESE	SE	SSE	S	SSW	SW	WSW	W	WNW	NW	NNW	C
Enero....	—	1	2	—	—	—	6	—	1	5	70	—	1	—	—	—	7
Febrero..	—	—	2	—	—	—	1	1	3	4	72	—	—	—	—	—	1
Marzo....	—	—	4	—	—	—	9	4	7	10	55	—	—	—	2	—	2
Abril....	—	—	1	—	—	—	7	4	12	9	51	—	—	—	1	—	5
Mayo.....	—	—	8	—	—	—	7	12	24	10	22	—	—	—	2	—	8
Junio....	3	3	21	1	1	—	10	4	15	4	11	—	—	1	12	2	2
Julio....	—	—	15	—	—	—	14	1	30	6	11	1	—	1	10	—	4
Agosto...	1	1	15	—	—	—	13	4	14	10	26	—	—	—	4	3	2
Septbre..	1	1	17	—	—	—	6	1	4	16	39	—	—	—	2	1	2
Octubre..	—	1	11	—	—	—	1	—	7	14	49	1	1	—	7	—	1
Novbre...	1	—	4	—	—	—	2	—	—	10	70	—	—	—	2	—	1
Dicbre...	—	—	4	—	—	—	—	—	—	4	85	—	—	—	—	—	—
Año.....	6	7	104	1	1	—	76	31	117	102	561	2	2	2	42	6	35

Latitud 35° 26' S

TALCA

Longitud 71° 40' W

MESES	TEMPERATURA °C										
	7a	2p	9p	Media	Máxima media	Mínima media	Oscilac. diaria	Máxima absoluta	Fecha	Mínima absoluta	Fecha
Enero....	17,0	28,9	20,1	21,5	30,3	11,6	18,7	34,5	varias	6,5	6
Febrero..	15,8	28,3	18,5	20,3	29,7	10,4	19,3	33,0	12,26	8,5	23
Marzo....	14,2	24,2	16,6	17,9	25,8	9,7	16,1	33,0	13	3,5	30
Abril....	9,8	21,1	12,5	14,0	22,2	4,5	17,7	28,0	9	0,5	26
Mayo....	6,9	16,2	9,6	10,6	16,8	3,7	13,1	22,0	18	-1,5	27
Junio....	7,1	11,9	8,8	9,2	13,7	4,4	9,3	16,0	varias	-1,5	varias
Julio....	6,9	13,0	9,3	9,6	14,2	5,7	8,5	20,5	12,13	-0,1	1
Agosto...	5,6	13,2	8,6	9,0	14,8	4,1	10,7	22,0	5	-1,0	30
Septbre...	8,8	16,3	11,6	12,1	17,5	5,9	11,6	23,0	24	1,5	21
Octubre..	10,9	19,4	12,9	14,0	20,8	6,5	14,3	25,5	14	3,0	8
Novbre...	13,5	22,9	15,0	16,6	24,7	8,8	15,9	31,0	11	5,0	28
Dicbre...	16,8	28,3	19,2	20,9	29,6	11,3	18,3	35,0	27	6,5	3
Año.....	11,1	20,3	13,6	14,6	21,6	7,2	14,4	35,0	27-XII	-1,5	27-V varias-VI

MESES	PRESION ATMOSFERICA A 0° y 45° DE LATITUD mm					HUMEDAD ABSOLUTA mm				HUMEDAD RELAT. %				
	Media	Máxima	Fecha	Mínima	Fecha	7a	2p	9p	Media	7a	2p	9p	Media	Mínima
Enero....	750,5	755,7	15	747,2	27	9,9	10,1	9,8	9,9	69	34	57	53	18
Febrero..	50,9	55,4	15	47,1	12	9,3	8,9	9,2	9,1	69	31	58	53	21
Marzo....	52,0	57,9	29	47,3	3	9,8	10,1	9,8	9,9	80	46	69	65	20
Abril....	53,8	58,4	25	50,4	18	7,6	7,8	8,0	7,8	83	42	74	66	29
Mayo....	54,7	60,6	24	49,0	21	7,1	8,4	7,9	7,8	93	61	88	81	45
Junio....	54,2	62,1	14	48,8	2	7,1	8,0	7,4	7,5	91	76	84	84	56
Julio....	54,3	59,2	22	44,5	29	6,9	8,2	7,7	7,6	91	73	87	84	44
Agosto...	55,8	62,0	2	40,4	16	6,2	7,5	7,2	7,0	91	67	85	81	31
Septbre...	54,1	59,5	20	49,1	8	7,3	8,3	8,1	7,9	86	61	79	75	44
Octubre..	55,0	59,3	7	51,5	14	8,0	8,4	8,3	8,2	81	50	75	69	35
Novbre...	53,6	59,9	27	49,4	15	8,6	9,2	8,9	8,9	74	45	69	63	23
Dicbre...	52,1	55,9	1	46,8	27	9,7	9,5	9,1	9,4	67	33	55	52	18
Año....	753,4	762,1	14-VI	740,4	16-VIII	8,1	8,7	8,4	8,4	81	51	73	68	18

TALCA

H 98 m

MESES	NEBULOSIDAD				FUERZA del VIENTO (0-12)				Evaporación mm	NUMERO DE DIAS CON						
	7a	2p	9p	Media	7a	2p	9p	Media		Nieve	Granizo	Tem. eléc	Helada	Nebolina	Cielo despejado	Cielo nublado
Enero ...	2,5	2,4	0,9	1,9	1,6	2,1	1,3	1,7	101,2	—	—	—	—	—	17	2
Febrero..	0,7	0,7	0,0	0,5	0,8	1,8	1,0	1,2	80,2	—	—	—	—	—	17	—
Marzo	3,3	3,2	1,5	2,7	0,5	1,4	0,6	0,8	62,2	—	1	1	—	1	17	4
Abril	3,0	2,9	2,0	2,6	0,7	1,3	0,8	0,9	65,6	—	—	—	—	1	18	2
Mayo	6,2	5,2	3,7	5,0	1,1	1,4	0,7	1,0	29,6	—	—	—	2	9	8	8
Junio	6,6	7,0	7,9	7,2	2,4	2,3	2,0	2,2	—	—	—	6	—	8	16	
Julio	8,6	7,0	5,4	7,0	1,1	1,3	1,1	1,2	12,0	—	—	—	4	—	2	17
Agosto ..	6,2	6,0	4,6	5,6	0,7	1,6	0,6	1,0	16,8	—	—	—	9	—	8	10
Septbre..	6,5	6,8	5,0	6,1	1,1	2,1	1,1	1,4	31,6	—	—	—	—	—	4	11
Octubre..	5,2	4,5	3,3	4,3	1,2	1,7	0,9	1,2	51,8	—	—	—	—	—	10	7
Novbre..	4,7	3,8	2,4	3,6	0,9	1,1	0,7	0,9	58,4	—	—	—	—	—	14	4
Dicbre ...	3,1	3,1	0,6	2,3	1,2	1,0	0,6	0,9	99,0	—	—	—	—	—	15	—
Año.....	4,7	4,4	3,1	4,1	1,1	1,6	1,0	1,2	—	—	1	1	21	11	138	81

MESES	FRECUENCIA DE LOS VIENTOS																
	N	NNE	NE	ENE	E	ESE	SE	SSE	S	SSW	SW	WSW	W	WNW	NW	NNW	O
Enero	17	—	4	—	—	—	8	—	30	—	6	—	3	—	3	—	13
Febrero..	13	—	4	—	3	—	8	—	4	—	2	—	—	—	5	—	18
Marzo	23	—	6	—	—	—	7	—	8	—	3	—	1	—	3	—	42
Abril	14	—	4	—	4	—	9	—	19	—	3	—	—	—	4	—	33
Mayo	35	—	4	—	1	—	4	—	17	—	1	—	—	—	1	—	30
Junio	45	—	1	—	—	—	3	—	5	—	1	—	—	—	2	—	10
Julio	34	—	—	3	1	1	—	—	4	—	—	—	—	1	10	—	39
Agosto ..	15	—	2	—	1	—	1	—	18	—	4	—	1	—	3	—	48
Septbre..	36	—	3	—	—	—	—	—	21	—	6	—	—	—	2	—	22
Octubre..	23	—	5	—	1	—	2	—	26	—	2	1	—	—	6	—	27
Novbre..	17	—	5	—	—	—	2	—	27	—	4	—	2	—	1	—	32
Dicbre ...	11	—	6	—	4	—	2	—	25	—	3	—	1	—	5	—	36
Año.....	283	—	44	3	15	1	46	—	204	—	35	1	8	1	45	—	350

Latitud 35° 36' S

PUNTA CARRANZA

Longitud 72° 38' W

MESES	TEMPERATURA °C										
	7a	2p	9p	media	Máxima media	Mínima media	Oscilac. diaria	Máxima absoluta	Fecha	Mínima absoluta	Fecha
Enero....	14,4	16,6	14,0	14,8	18,5	10,8	7,7	21,1	7	9,0	varias
Febrero...	14,4	16,8	13,9	14,8	18,8	10,8	8,0	22,0	14	7,0	9
Marzo....	13,7	16,2	13,5	14,2	18,0	10,6	7,4	22,6	22	7,0	4
Abril...	11,4	14,2	12,0	12,4	15,4	8,8	6,6	20,0	1	5,9	26
Mayo.....	10,7	13,4	11,6	11,8	15,6	8,2	7,4	18,2	5	4,0	27
Junio....	9,1	12,1	10,4	10,5	14,3	7,4	6,9	17,4	4	3,0	20,23
Julio.....	10,6	12,3	11,2	11,3	14,5	7,9	6,6	15,8	2	3,8	15
Agosto...	9,5	12,3	9,9	10,4	14,5	6,3	8,2	21,3	29	4,0	2,28
Septbre...	10,9	12,8	11,4	11,6	14,6	8,4	6,2	18,2	21	6,0	22
Octubre...	11,7	14,1	11,6	12,2	15,8	8,8	7,0	19,5	21	7,0	10,28
Novbre...	12,2	15,1	12,2	12,9	16,6	9,4	7,2	19,4	19	6,4	9
Dicbre ..	13,8	16,4	13,4	14,2	17,8	11,0	6,8	23,0	27	9,0	3
Año.....	11,9	14,4	12,1	12,6	16,2	9,0	7,2	23,0	27-XII	3,0	20,23-VI

MESES	PRESION ATMOSFERICA A 0° y 45° DE LATITUD mm					HUMEDAD ABSOLUTA mm				HUMEDAD RELAT. %				
	Media	Máxima	Fecha	Mínima	Fecha	7a	2p	9p	Media	7a	2p	9p	Media	Mínima
Enero....	756,6	761,8	5	753,4	10	11,0	11,6	10,8	11,1	89	82	90	87	66
Febrero...	57,4	60,2	15	53,3	12	10,8	11,9	10,7	11,1	88	83	90	87	76
Marzo....	58,3	62,8	31	53,6	24	10,8	11,7	10,7	11,1	92	85	92	90	71
Abril...	59,2	63,4	24	56,1	22	9,0	10,3	9,6	9,6	89	84	91	88	65
Mayo.....	59,3	64,4	24	53,7	21	8,2	9,6	8,9	8,9	85	83	87	85	57
Junio....	58,7	67,0	29	50,3	2	7,7	8,9	8,4	8,3	86	84	88	86	57
Julio.....	58,8	64,1	14	46,2	29	8,3	9,2	8,6	8,7	86	85	86	86	63
Agosto...	60,6	66,6	23	42,4	16	7,5	8,8	7,6	8,0	83	81	82	82	61
Septbre...	58,9	65,8	20	54,0	15	8,3	9,0	8,6	8,6	84	81	85	83	66
Octubre...	60,2	64,2	17	57,2	11	8,7	9,5	8,7	9,0	84	79	85	83	65
Novbre...	59,4	64,9	27	54,8	11	8,8	10,1	8,9	9,3	83	78	84	82	69
Dicbre ...	57,8	61,1	24	51,3	8	9,8	10,9	9,9	10,2	83	77	86	82	65
Año.....	758,8	767,0	29-VI	742,4	16-VIII	9,1	10,1	9,3	9,5	86	82	87	85	57

PUNTA CARRANZA

H 30 m

MESES	NEBULOSIDAD				FUERZA del VIENTO (0-12)				Evaporación mm	NUMERO DE DIAS CON						
	7a	2p	9p	Media	7a	2p	9p	Media		Nieve	Granizo	Tem.élec	Helada	Nebulina	Cielo despejado	Cielo nublado
Enero....	6,1	4,8	3,3	4,7	1,9	2,1	2,3	2,1	22,5	—	—	—	—	7	9	10
Febrero...	3,5	2,9	3,0	3,1	1,6	2,2	2,2	2,0	20,5	—	—	—	—	5	18	8
Marzo....	6,5	4,9	5,1	5,5	1,0	1,8	2,0	1,6	13,0	—	—	—	—	12	8	10
Abril.....	3,2	3,1	3,2	3,2	1,6	2,3	2,1	2,0	17,7	—	—	—	—	12	16	4
Mayo.....	5,2	5,2	4,6	5,0	2,1	2,6	2,1	2,3	20,8	—	—	—	—	6	12	11
Junio.....	6,4	6,8	5,7	6,3	2,7	2,8	2,5	2,7	25,2	—	—	—	—	2	8	15
Julio.....	7,8	7,0	6,1	7,0	2,5	2,3	2,5	2,4	15,8	—	—	—	—	7	5	17
Agosto...	5,3	6,1	5,2	5,5	1,7	2,3	2,2	2,1	17,9	—	—	—	—	2	7	11
Septbre...	6,5	5,7	4,6	5,6	2,6	3,0	2,6	2,7	16,2	—	1	1	—	2	6	10
Octubre...	5,3	4,9	4,1	4,8	2,0	2,5	2,7	2,4	18,7	—	—	—	—	—	11	9
Novbre...	5,1	3,6	4,2	4,3	1,8	2,2	2,3	2,1	20,5	—	—	—	—	2	10	7
Dicbre..	4,6	2,9	2,3	3,3	2,3	2,3	2,6	2,4	22,1	—	—	—	—	5	12	2
Año.....	5,4	4,8	4,3	4,7	1,9	2,4	2,3	2,2	230,9	—	1	1	—	62	122	114

MESES	FRECUENCIA DE LOS VIENTOS																
	N	NNE	NE	ENE	E	ESE	SE	SSE	S	SSW	SW	WSW	W	WNW	NW	NNW	C
Enero....	18	6	1	—	—	—	—	—	—	3	56	—	—	1	—	—	8
Febrero...	10	5	—	—	—	—	—	1	4	3	51	—	1	—	1	—	8
Marzo....	9	4	1	—	—	—	—	—	4	2	54	—	—	—	1	—	18
Abril.....	5	12	1	—	—	—	3	—	18	20	28	—	—	—	—	—	3
Mayo.....	13	17	6	2	1	1	5	—	16	10	11	2	1	—	1	1	6
Junio....	24	22	5	—	3	—	9	2	7	3	10	—	2	—	—	2	1
Julio.....	34	14	7	—	—	—	2	3	7	—	14	—	1	—	4	2	5
Agosto...	13	7	6	—	3	—	16	1	10	1	25	1	—	1	—	1	8
Septbre...	24	12	8	—	—	—	1	—	5	3	31	2	1	—	1	—	2
Octubre...	6	4	4	—	—	—	1	1	10	6	53	1	2	—	3	1	1
Novbre...	9	3	3	—	—	—	1	—	16	5	42	—	5	—	1	—	5
Dicbre...	7	9	4	—	—	—	—	—	7	11	51	—	1	—	1	—	2
Año.....	172	115	46	2	7	1	38	8	104	67	426	6	14	2	13	7	67

Latitud 36° 37' S

PUNTA TUMBES

Longitud 73° 06' W

MESES	TEMPERATURA °C										
	7a	2p	9p	media	Máxima media	Mínima media	Oscilac. diaria	Máxima absoluta	Fecha	Mínima absoluta	Fecha
Enero. ...	13,3	17,5	13,7	14,6	18,5	10,8	7,7	21,0	8,18	9,0	22
Febrero..	13,5	17,7	14,1	14,8	18,7	10,9	7,8	21,5	2	9,0	16
Marzo....	12,8	16,5	13,5	14,1	17,7	10,6	7,1	21,0	11	8,5	30
Abril....	10,5	14,2	12,0	12,2	15,8	8,9	6,9	18,0	varias	4,8	26
Mayo....	10,1	13,3	11,3	11,5	14,9	8,3	6,6	19,5	5	4,0	24,26
Junio....	8,6	12,0	9,8	10,0	12,9	6,5	6,4	16,0	30	2,0	20
Julio.....	10,1	11,7	10,6	10,8	12,7	8,2	4,5	17,0	1	4,2	15
Agosto...	8,4	11,7	9,8	9,9	13,0	6,6	6,4	16,8	29	2,0	28
Septbre...	9,3	13,0	10,6	10,9	14,3	7,3	7,0	24,0	24	5,0	3,15
Octubre..	9,9	14,1	11,0	11,5	15,2	7,9	7,3	17,0	varias	6,0	11
Novbre...	11,1	14,9	11,6	12,3	16,2	8,8	7,4	18,0	varias	7,0	varias
Dicbre ...	13,3	16,6	13,5	14,2	17,5	10,3	7,2	21,0	21	8,5	16
Año.....	10,9	14,4	11,8	12,2	15,6	8,8	6,8	24,0	24-IX	2,0	20-VI 28-VIII

MESES	PRESION ATMOSFERICA A 0° y 45° DE LATITUD mm					HUMEDAD ABSOLUTA mm				HUMEDAD RELAT. %				
	Media	Máxima	Fecha	Mínima	Fecha	7a	2p	9p	Media	7a	2p	9p	Media	Mínima
Enero. ...	749,2	754,4	5,6	745,6	30	9,8	11,7	10,3	10,6	85	79	88	84	56
Febrero..	50,2	53,9	21	45,3	12	10,1	12,6	10,6	11,1	86	83	88	86	60
Marzo....	50,9	55,6	31	45,5	24	9,8	12,0	10,2	10,7	88	85	88	87	64
Abril....	52,3	56,7	13,25	45,3	22	8,4	9,9	9,0	9,1	87	82	86	85	54
Mayo....	52,2	59,4	24	43,8	21	8,0	9,4	8,5	8,6	86	82	84	84	59
Junio....	51,1	60,9	29	40,9	2	7,1	8,3	7,5	7,6	83	79	81	81	49
Julio.....	51,1	57,6	13	35,4	29	8,1	8,5	8,3	8,3	86	83	86	85	51
Agosto...	53,1	59,3	23,28	27,4	16	7,3	8,7	7,6	7,9	87	84	83	85	63
Septbre...	51,9	59,0	21	45,1	16	7,5	9,1	8,1	8,2	85	81	85	84	53
Octubre..	53,3	57,5	10	48,6	5	7,8	10,2	8,2	8,7	85	84	83	84	65
Novbre...	52,3	58,1	27	47,7	11	8,6	10,6	8,7	9,3	87	84	85	85	66
Dicbre ...	51,1	54,5	1	43,7	27	9,8	11,4	10,0	10,4	85	81	86	84	66
Año....	751,6	760,9	29-VI	727,4	16-VIII	8,5	10,2	8,9	9,2	85	82	85	84	49

PUNTA TUMBES

H 120 m

MESES	NEBULOSIDAD				FUERZA del VIENTO (0-12)				Evaporación mm	NUMERO DE DIAS CON						
	7a	2p	9p	Media	7a	2p	9p	Media		Nieve	Granizo	Tem.élec	Helada	Nebulina	Cielo despejado	Cielo nublado
Enero....	4,3	3,2	2,3	3,3	1,1	1,9	2,2	1,7	41,6	—	—	—	—	7	16	5
Febrero..	2,9	2,9	2,0	2,6	1,1	1,4	1,9	1,5	30,5	—	—	—	—	7	16	3
Marzo...	5,6	4,7	3,3	4,5	0,7	1,2	1,3	1,1	20,8	—	—	—	—	16	13	9
Abril.....	2,6	4,6	3,4	3,9	1,2	1,6	1,6	1,5	22,8	—	—	—	—	10	13	7
Mayo.....	5,9	5,7	4,5	5,4	1,5	1,8	2,1	1,8	23,5	—	—	—	—	6	11	3
Junio.....	6,4	5,7	5,3	5,8	2,7	2,3	2,9	2,6	25,6	—	—	—	—	1	9	14
Julio.....	8,3	7,4	7,3	7,7	2,7	2,6	3,0	2,8	17,0	—	—	—	—	13	4	20
Agosto...	6,0	5,7	5,4	5,7	1,9	1,8	2,3	2,0	22,4	—	—	—	—	3	7	10
Septbre..	6,5	5,4	4,1	5,3	1,8	2,1	2,3	2,1	23,8	—	—	—	—	2	7	9
Octubre..	4,8	3,9	3,7	4,1	1,3	1,7	1,9	1,6	21,6	—	—	—	—	—	11	3
Novbre...	5,0	3,4	4,2	4,2	0,9	1,5	1,7	1,4	23,8	—	—	—	—	10	11	6
Dicbre ..	4,1	3,4	3,6	3,7	1,0	1,9	2,2	1,7	54,6	—	—	—	—	5	13	5
Año.....	5,3	4,6	4,1	4,7	1,5	1,8	2,1	1,8	328,0	—	—	—	—	80	131	94

MESES	FRECUENCIA DE LOS VIENTOS																
	N	NNE	NE	ENE	E	ESE	SE	SSE	S	SSW	SW	WSW	W	WNW	NW	NNW	C
Enero....	16	—	—	1	—	—	—	—	52	—	8	—	—	—	—	—	16
Febrero..	12	—	—	—	—	—	—	—	57	—	1	—	—	—	1	—	13
Marzo....	12	—	—	—	—	—	—	—	41	—	6	—	1	—	2	—	31
Abril.....	15	—	—	—	2	—	2	—	49	—	3	—	1	—	—	—	18
Mayo.....	29	—	5	—	1	—	—	—	41	—	4	—	1	—	1	—	11
Junio.....	18	—	6	1	14	—	2	—	20	—	5	—	8	—	8	—	8
Julio.....	42	—	6	—	4	—	—	—	14	—	10	—	8	—	1	—	8
Agosto...	19	—	1	—	8	—	1	—	25	—	12	—	11	—	—	—	16
Septbre..	28	—	2	—	2	—	—	—	31	—	3	—	11	—	1	—	12
Octubre..	8	—	2	—	2	—	—	—	54	—	11	—	6	—	1	—	9
Novbre...	9	—	—	—	1	—	—	—	54	—	8	—	—	—	—	—	18
Dicbre ...	7	—	3	—	4	—	1	—	63	—	2	—	3	—	—	—	10
Año.....	215	—	25	2	38	—	6	—	501	—	73	—	50	—	15	—	170

Latitud 37° 08' S

PUNTA LAVAPIÉ

Longitud 73° 35' W

MESES	TEMPERATURA °C										
	7a	2p	9p	Media	Máxima media	Mínima media	Oscilac. diaria	Máxima absoluta	Fecha	Mínima absoluta	Fecha
Enero...	14,4	19,2	15,3	16,0	22,9	11,4	11,5	25,5	25,26	8,0	21
Febrero...	15,1	18,1	14,9	15,8	19,9	11,7	8,2	23,8	1	10,0	varias
Marzo....	14,3	17,2	15,0	15,4	18,4	11,4	7,0	24,5	6	8,9	16
Abril.....	12,6	15,9	13,0	13,6	16,7	9,8	6,9	22,4	1	6,0	25,26
Mayo.....	11,7	14,3	11,8	12,4	15,3	9,3	6,0	21,5	11	5,5	31
Junio.....	10,0	12,2	10,1	10,6	13,0	7,6	5,4	17,5	30	5,0	20,21
Julio.....	11,1	12,6	10,9	11,4		8,9				5,8	16
Agosto...	9,6	12,1	9,7	10,2		7,3				4,1	17
Septbre...	10,2	13,5	10,8	11,3		8,3				5,5	4
Octubre...	10,5	13,8	10,7	11,4	14,9	7,8	7,1	17,0	19	5,3	16
Novbre...	12,1	15,4	12,0	12,9	16,5	8,5	8,0	21,2	2	5,8	14
Dicbre...	15,0	17,5	14,9	15,6	19,3	10,5	8,8	26,7	21	8,3	13
Año.....	12,2	15,2	12,4	13,0		9,4		26,7	21-XII	4,1	17-VIII

MESES	PRESION ATMOSFERICA A 0° y 45° DE LATITUD mm					HUMEDAD ABSOLUTA mm				HUMEDAD RELAT. %				
	Media	Máxima	Fecha	Mínima	Fecha	7a	2p	9p	Media	7a	2p	9p	Media	Mínima
Enero...	756,2	762,6	5	752,7	26	9,6	10,7	9,4	9,9	79	65	73	72	37
Febrero...	57,2	62,7	18	52,4	13	10,4	11,0	10,1	10,5	82	72	80	78	50
Marzo....	57,6	63,3	29	52,1	24	10,0	10,8	10,2	10,3	83	74	80	79	45
Abril.....	59,0	64,0	25	54,0	22	8,9	10,0	8,9	9,3	81	75	80	79	46
Mayo.....	59,5	66,8	24	54,7	11	8,8	9,5	8,7	9,0	85	79	85	83	57
Junio.....	58,5	68,3	29	49,2	2	7,8	8,7	7,7	8,1	84	82	83	83	58
Julio.....	58,2	66,0	13	42,9	29	8,9	9,6	8,6	9,0	90	89	88	89	49
Agosto...	60,3	67,2	28	38,0	16	7,7	8,6	8,0	8,1	86	82	88	85	44
Septbre...	59,2	66,8	20	52,2	16	7,8	8,9	8,1	8,3	84	79	84	82	54
Octubre...	60,2	64,9	10,17	55,1	5	8,0	8,9	7,9	8,3	84	77	83	81	53
Novbre...	59,5	66,1	27	55,0	11	8,5	9,7	8,7	8,9	81	74	84	80	50
Dicbre...	58,3	62,3	27	52,0	27	10,1	10,9	9,6	10,2	79	73	77	76	52
Año.....	758,6	768,3	29-VI	738,0	16-VIII	8,9	9,8	8,8	9,2	83	76	82	80	37

PUNTA LAVAPIÉ

H 46 m

MESES	NEBULOSIDAD				FUERZA del VIENTO (0-12)				Evaporación mm	NUMERO DE DIAS CON						
	7a	2p	9p	Media	7a	2p	9p	Media		Nieve	Granizo	Tem. eléc	Helada	Nebolina	Cielo despejado	Cielo nublado
Enero....	2,8	2,6	1,7	2,4	2,4	4,2	2,7	3,1	—	—	—	—	3	20	4	
Febrero...	2,7	2,4	1,4	2,2	1,4	3,8	2,1	2,4	—	—	—	—	5	19	3	
Marzo....	5,0	3,6	2,9	3,8	1,5	3,6	2,5	2,5	—	—	—	—	12	15	7	
Abril.....	3,1	3,1	1,7	2,6	2,3	3,2	2,3	2,6	—	—	—	—	5	16	3	
Mayo.....	5,3	5,0	4,5	4,9	2,4	2,7	2,5	2,5	—	—	—	—	8	12	9	
Junio.....	5,6	5,5	4,7	5,3	2,7	3,2	3,1	3,0	—	—	—	—	—	10	11	
Julio....	7,9	7,4	6,0	7,1	3,5	3,7	3,3	3,5	—	—	1	—	8	4	17	
Agosto...	5,5	5,8	4,2	5,2	3,0	3,6	3,5	3,4	—	1	—	—	5	8	9	
Septbre...	5,2	5,4	3,9	4,8	2,7	3,5	2,6	2,9	—	—	—	—	3	9	10	
Octubre...	3,9	3,7	1,7	3,1	2,6	3,9	2,3	2,9	—	—	—	—	3	15	3	
Novbre...	3,0	2,7	2,7	2,8	1,9	3,9	2,4	2,7	—	—	—	—	5	17	4	
Dicbre...	3,7	3,0	1,6	2,7	2,5	4,3	2,6	3,1	—	—	—	—	3	16	4	
Año.....	4,4	4,2	3,1	3,9	2,4	3,6	2,6	2,9	—	1	1	—	60	161	84	

FRECUENCIA DE LOS VIENTOS

MESES	FRECUENCIA DE LOS VIENTOS																
	N	NNE	NE	ENE	E	ESE	SE	SSE	S	SSW	SW	WSW	W	WNW	NW	NNW	C
Enero....	12	—	—	1	2	—	1	—	49	6	12	1	—	—	—	—	9
Febrero...	3	—	3	—	2	—	—	2	33	4	14	—	2	—	1	1	19
Marzo....	9	—	2	—	3	—	—	—	45	3	9	1	1	—	3	—	17
Abril.....	10	—	2	—	4	—	3	—	55	—	—	—	—	—	—	—	16
Mayo.....	24	—	3	—	5	—	4	—	40	1	5	—	1	—	—	1	9
Junio....	27	—	1	—	5	—	5	—	22	1	9	—	9	—	2	3	6
Julio.....	36	—	3	1	4	—	3	—	15	—	6	1	4	1	5	9	5
Agosto...	17	2	4	—	6	—	6	—	16	—	21	—	5	2	8	3	3
Septbre...	32	—	1	1	2	—	4	—	28	3	12	—	4	—	—	—	3
Octubre...	8	1	2	—	1	—	2	—	32	2	24	2	4	1	1	—	13
Novbre...	6	—	—	—	3	1	3	—	63	—	2	—	1	—	—	—	11
Dicbre...	7	2	4	—	7	—	—	—	54	1	9	—	—	1	—	—	8
Año.....	191	5	25	3	44	1	31	2	452	21	123	5	31	5	20	17	119

Latitud 38° 02' S

CONTULMO

Longitud 73° 12' W

MESES	TEMPERATURA °C										
	7a	2p	9p	Media	Máxima media	Mínima media	Oscilac. diaria	Máxima absoluta	Fecha	Mínima absoluta	Fecha
Enero...	13,3	23,7	14,0	16,2	24,3	9,4	14,9	32,3	12	4,4	22
Febrero...	12,5	23,7	13,8	16,0	24,5	9,7	14,8	31,0	26	5,0	7
Marzo....	10,9	22,1	13,1	14,8	22,8	9,0	13,8	28,5	5,6	2,5	18
Abril.....	8,0	19,3	10,1	11,9	20,1	5,8	14,3	24,8	7	2,0	26,27
Mayo.....	9,2	16,0	10,2	11,4	16,8	7,0	9,8	24,5	12	1,0	9
Junio.....	6,3	13,0	7,9	8,8	13,8	4,2	9,6	17,0	17,30	-2,6	22
Julio.....	9,2	13,6	10,2	10,8	14,5	6,7	7,8	21,6	1	0,0	2
Agosto...	6,0	12,9	7,8	8,6	13,8	4,2	9,6	21,8	30	-0,5	22
Septbre...	8,0	16,4	9,8	11,0	17,3	6,3	11,0	26,5	24	2,0	14
Octubre...	9,5	16,8	9,5	11,3	17,7	6,5	11,2	26,0	11	3,0	varias
Novbre...	11,4	19,1	11,0	13,1	20,2	7,2	13,0	26,0	1	2,5	21
Dicbre...	14,3	22,9	14,2	16,4	23,8	10,3	13,5	33,0	21	4,5	2
Año.....	9,9	18,3	10,9	12,5	19,1	7,2	11,9	33,0	21-XII	-2,6	22-VI

MESES	PRESION ATMOSFERICA A 0° y 45° DE LATITUD mm ⁹				HUMEDAD ABSOLUTA mm				HUMEDAD RELAT. %					
	Media	Máxima	Fecha	Mínima	Fecha	7a	2p	9p	Media	7a	2p	9p	Media	Mínima
Enero..						10,0	13,7	10,6	11,4	87	63	88	79	44
Febrero..						9,7	13,5	10,4	11,2	89	63	89	80	47
Marzo....						9,2	12,8	10,2	10,7	93	65	89	82	52
Abril.....						7,4	11,0	8,2	8,9	90	65	88	81	43
Mayo.....						8,0	10,0	8,3	8,8	89	74	88	84	56
Junio....						6,5	8,1	7,0	7,2	89	73	86	83	51
Julio.....						7,6	9,0	8,5	8,4	85	79	90	85	36
Agosto...						6,4	7,9	7,1	7,1	89	71	89	83	46
Septbre...						6,9	9,7	8,3	8,3	85	70	91	82	48
Octubre...						7,4	11,1	8,5	9,0	83	78	96	86	53
Novbre...						8,3	12,3	9,4	10,0	81	74	95	83	42
Dicbre...						9,8	13,3	11,4	11,5	79	63	93	78	44
Año.....						8,1	11,0	9,0	9,4	86	70	90	82	36

CONTULMO

H 38 m

MESES	NEBULOSIDAD				FUERZA del VIENTO (0-12)				Evaporación mm	NUMERO DE DIAS CON						
	7a	2p	9p	Media	7a	2p	9p	Media		Nieve	Granizo	Tem.élec	Helada	Nebulina	Cielo despejado	Cielo nublado
Enero....	5,5	1,8	1,1	2,8	0,4	0,8	0,4	0,5			1		9	14	2	
Febrero..	4,5	2,9	2,2	3,2	0,2	0,9	0,4	0,5					5	12	3	
Marzo....	4,5	2,4	3,7	3,5	0,2	0,5	0,1	0,3					4	14	4	
Abril....	3,3	2,4	1,0	2,2	0,3	0,5	0,2	0,3				1	4	20	2	
Mayo.....	5,5	5,7	4,8	5,3	0,5	0,6	0,5	0,5				1		8	11	
Junio....	5,9	5,7	5,1	5,6	0,6	0,6	0,6	0,6		1	1	8		11	13	
Julio....	7,6	6,8	7,1	7,2	0,7	0,7	0,7	0,7			1	1	2	4	18	
Agosto..	5,2	5,8	5,5	5,5	0,7	1,0	0,8	0,8		1		8		9	11	
Septbre..	5,1	6,3	5,2	5,5	0,7	0,8	0,6	0,7		1				8	11	
Octubre..	5,7	5,1	4,0	4,9	0,4	0,9	0,4	0,6						10	10	
Novbre...	5,0	4,9	4,3	4,7	0,2	1,0	0,3	0,5					1	10	10	
Dicbre...	4,0	3,3	3,0	3,4	0,3	0,9	0,4	0,5					2	16	5	
Año.....	5,2	4,4	3,9	4,5	0,4	0,7	0,4	0,5			3	3	19	27	136	100

MESES	FRECUENCIA DE LOS VIENTOS																
	N	NNE	NE	ENE	E	ESE	SE	SSE	S	SSW	SW	WSW	W	WNW	NW	NNW	C
Enero....			1		2		32		1		8		1		7		41
Febrero..	3		2		1		18		3		12		1	3	1		40
Marzo....							15		2		3				4		68
Abril....			1		2		23		2						1		61
Mayo.....			1		2		21		4		3				16		45
Junio....	3		3		3		18		2		1		1		22		37
Julio.....	2		2		1		9		1		1		8		33		36
Agosto...	2				1		16		9		5		16		22		22
Septbre..	5				1		18		3		18		3		14	3	25
Octubre..	1				3		20		5		8		4		13		39
Novbre...							23		6		5		10		2		44
Dicbre...			3		2		34		7				1				46
Año.....	16		13		18		247		45		64		47	3	135	3	504

TRAIGUÉN

H 177 m

MESES	NEBULOSIDAD				FUERZA del VIENTO (0-12)				Evaporación mm	NUMERO DE DIAS CON						
	7a	2p	9p	Media	7a	2p	9p	Media		Nieve	Granizo	Tem. eléc	Helada	Nebulina	Cielo despejado	Cielo nublado
Enero....	2,5	1,7	2,4	2,5	2,9	3,2	2,9	3,0							20	4
Febrero..	4,1	2,2	1,8	2,7	2,4	2,5	2,8	2,6							14	2
Marzo....	6,8	2,3	2,3	3,8	2,1	2,5	2,4	2,3					5	10	6	
Abril.....	5,8	2,5	2,0	3,4	2,3	2,6	2,2	2,4				1	5	12	4	
Mayo.....	8,6	5,5	4,2	6,1	2,9	2,8	2,7	2,8				1	1	3	14	
Junio.....	7,2	6,2	6,6	6,5	2,9	3,1	3,1	3,0				6	3	7	16	
Julio.....	8,9	7,2	6,8	7,6	3,8	3,5	3,8	3,7				2	2	2	18	
Agosto...	7,1	6,5	4,2	5,9	3,0	3,3	3,1	3,1			1	7	2	7	11	
Septbre..	6,8	5,0	3,9	5,2	2,9	2,8	2,6	2,8					5	8	11	
Octubre..	5,9	4,8	3,6	4,8	2,8	3,0	2,5	2,8			1			8	7	
Novbre...	5,6	4,4	3,9	4,6	2,7	2,9	2,4	2,7					2	11	10	
Dicbre ..	4,8	3,3	1,9	3,3	2,6	2,8	2,5	2,6						17	5	
Año.....	6,2	4,3	3,6	4,7	2,8	2,9	2,8	2,8			2	17	25	119	108	

MESES	FRECUENCIA DE LOS VIENTOS																
	N	NNE	NE	ENE	E	ESE	SE	SSE	S	SSW	SW	WSW	W	WNW	NW	NNW	C
Enero....	14	—	—	—	—	—	2	—	75	—	—	—	1	—	1	—	—
Febrero..	11	—	—	—	—	—	—	—	68	—	—	—	—	—	4	—	—
Marzo....	13	—	—	—	—	—	—	—	78	—	—	—	2	—	—	—	—
Abril.....	22	—	—	—	—	—	—	—	66	—	—	—	2	—	—	—	—
Mayo.....	40	—	1	—	—	—	—	—	48	—	1	—	2	—	1	—	—
Junio.....	46	—	—	—	—	—	—	—	38	—	—	1	4	1	—	—	—
Julio....	62	—	—	—	1	—	—	—	22	—	—	—	—	—	1	—	1
Agosto...	50	—	—	—	—	—	—	—	35	—	—	—	7	1	—	—	—
Septbre..	27	—	—	—	—	—	—	—	57	—	—	—	—	—	—	—	—
Octubre..	25	—	—	—	—	—	—	—	61	—	—	—	3	—	1	—	—
Novbre...	16	—	—	—	—	—	—	—	72	—	—	—	2	—	—	—	—
Dicbre ...	15	—	—	—	—	—	—	—	73	—	—	—	5	—	—	—	—
Año.....	341	—	1	—	1	—	2	—	693	—	1	1	28	2	8	—	1

Latitud 38° 21' S

ISLA MOCHA W

Longitud 73° 58' W

MESES	TEMPERATURA °C										
	7a	2p	9p	media	Máxima media	Mínima media	Oscilac. diaria	Máxima absoluta	Fecha	Mínima absoluta	Fecha
Enero. ...	14,6	14,9	14,4	14,6	16,2	12,6	3,6	18,0	2,4	11,0	7
Febrero..	15,1	15,8	15,2	15,3	16,8	12,9	3,9	19,8	8	11,0	4
Marzo....	14,4	14,9	14,5	14,6	16,1	12,1	4,0	19,2	15	9,9	18
Abril....	12,9	13,3	13,0	13,0	14,5	10,9	3,6	18,0	2	7,8	25
Mayo....	12,4	12,1	11,8	12,0	13,7	9,8	3,9	15,0	1,5	6,8	23
Junio....	9,7	10,7	10,2	10,2	11,8	7,9	3,9	14,0	5	4,9	15
Julio.....	10,7	11,1	10,9	10,9	12,3	9,0	3,3	14,0	13	6,4	20,21
Agosto...	9,6	10,2	10,0	10,0	13,7	6,6	7,1	15,0	28	4,2	2
Septbre..	10,6	10,9	10,5	10,6	14,6	5,6	9,0	16,1	29	4,7	23
Octubre..	11,2	12,2	11,2	11,4	13,1	7,6	5,5	17,2	21	4,8	9,12
Novbre...	12,4	13,5	12,3	12,6	14,4	10,0	4,4	17,0	26	8,0	1
Dicbre ..	14,0	15,4	13,9	14,3	16,1	11,8	4,3	18,5	5	9,5	1
Año.....	12,3	12,9	12,3	12,4	14,4	9,7	4,7	19,8	8-II	4,2	2-VIII

MESES	PRESION ATMOSFERICA A 0° y 45° DE LATITUD mm					HUMEDAD ABSOLUTA mm				HUMEDAD RELAT. %				
	Media	Máxima	Fecha	Mínima	Fecha	7a	2p	9p	Media	7a	2p	9p	Media	Mínima
Enero. ...	761,4	766,5	6	753,6	30	11,0	11,1	10,7	10,9	89	88	88	88	74
Febrero..	61,9	66,1	15	56,9	13	11,6	11,8	11,4	11,6	91	88	89	89	77
Marzo....	62,0	67,3	29	54,6	23	11,4	11,9	11,0	11,1	93	88	90	90	61
Abril....	63,9	70,1	25	57,8	21	10,0	10,3	10,0	10,1	91	91	90	91	74
Mayo....	63,4	71,7	8	51,8	21	10,0	9,2	9,4	9,5	93	88	91	91	54
Junio....	61,4	73,6	29	48,0	25	8,2	8,7	8,5	8,5	90	91	91	91	74
Julio.....	60,0	70,3	13,14	41,2	29	8,7	8,9	8,9	8,8	90	90	92	91	67
Agosto...	63,2	74,7	28	42,0	16	8,2	8,4	8,4	8,3	92	90	91	91	71
Septbre..	63,6	71,8	21	54,0	17	8,9	9,1	8,9	8,9	94	94	94	94	84
Octubre..	64,8	70,3	31	54,4	2	8,6	8,9	8,6	8,7	87	85	87	86	69
Novbre...	64,5	69,6	8	59,5	12	9,3	9,6	9,1	9,3	87	84	86	86	68
Dicbre ...	63,4	67,7	26	56,5	28	10,2	11,0	10,3	10,5	86	85	87	86	65
Año.....	762,8	774,7	28-VIII	741,2	29-VII	9,7	9,8	9,6	9,7	90	88	89	89	54

ISLA MOCHA W

H 20 m

MESES	NEBULOSIDAD				FUERZA del VIENTO (0-12)				Evaporación mm	NUMERO DE DIAS CON						
	7a	2p	9p	Media	7a	2p	9p	Media		Nieve	Granizo	Tem. eléc	Helada	Nebolina	Cielo despejado	Cielo nublado
Enero....	6,4	5,4	5,0	5,6	4,3	5,2	5,2	4,9						1	6	8
Febrero..	4,4	5,0	4,5	4,6	2,7	3,3	3,6	3,2						7	9	8
Marzo....	6,6	6,7	4,9	6,1	3,2	3,6	4,1	3,6						9	4	11
Abril.....	5,5	5,7	4,7	5,3	3,5	3,6	3,8	3,6			1			9	6	8
Mayo.....	6,9	7,5	6,6	7,0	3,8	4,8	5,0	4,5						7	1	13
Junio.....	6,0	6,7	5,8	6,2	4,8	6,1	5,3	5,4			2			2	6	13
Julio.....	8,3	8,1	7,1	7,8	5,0	6,2	5,4	5,5		1	1			13	2	18
Agosto...	6,9	6,7	5,1	6,2	4,0	5,1	4,3	4,5		1				5	4	13
Septbre..	7,1	5,0	5,2	5,8	3,5	4,0	4,1	3,9						4	4	10
Octubre..	6,8	5,9	5,6	6,1	3,7	4,5	4,4	4,2						3	2	8
Novbre...	6,7	6,7	5,8	6,4	4,0	5,0	4,4	4,5						11	4	13
Dicbre...	7,3	6,5	6,6	6,8	4,6	5,3	4,3	4,7						11	—	11
Año.....	6,6	6,3	5,6	6,2	3,9	4,7	4,5	4,4		2	4			82	48	134

MESES	FRECUENCIA DE LOS VIENTOS																
	N	NNE	NE	ENE	E	ESE	SE	SSE	S	SSW	SW	WSW	W	WNW	NW	NNW	C
Enero....	11	—	—	—	—	—	—	—	66	—	10	—	2	—	3	—	1
Febrero..	8	—	—	—	—	—	1	—	58	—	7	—	—	—	1	—	9
Marzo....	19	—	2	—	—	—	1	—	53	—	10	—	—	—	2	—	6
Abril.....	7	—	5	—	3	—	6	—	46	—	3	—	1	—	2	—	17
Mayo.....	24	—	4	—	3	—	2	—	43	—	4	—	2	—	4	—	7
Junio.....	27	—	10	—	6	—	2	—	33	—	3	—	1	—	5	—	3
Julio.....	60	—	4	—	—	—	1	—	12	—	—	—	2	—	10	—	4
Agosto...	31	—	4	—	—	—	2	—	22	—	7	—	8	—	12	—	5
Septbre..	38	—	1	—	—	—	—	—	41	—	2	—	3	—	—	—	5
Octubre..	21	—	—	—	—	—	—	—	52	—	4	—	5	—	8	—	3
Novbre...	11	—	1	—	—	—	—	—	46	—	10	—	15	—	3	—	4
Dicbre...	19	—	—	—	—	—	—	—	50	—	13	—	3	—	3	—	5
Año.....	276	—	31	—	12	—	15	—	522	—	73	—	42	—	53	—	69

CULLINCO

H 377 m

MESES	NEBULOSIDAD				FUERZA del VIENTO (0-12)				Evaporación mm	NUMERO DE DIAS CON						
	7a	2p	9p	Media	7a	2p	9p	Media		Nieve	Granizo	Tem. eléc	Helada	Nebulina	Cielo despejado	Cielo nublado
Enero . . .	5,3	3,3	2,3	3,6	2,9	4,6	2,4	3,3		—	1	—	1	9	10	2
Febrero . .	5,2	3,1	2,3	3,5	2,6	4,3	2,7	3,2		—	—	—	2	8	12	4
Marzo . . .	6,3	4,3	3,5	4,7	3,3	4,1	2,9	3,4		—	—	—	—	10	7	5
Abril . . .	5,3	3,4	3,1	3,9	3,1	4,2	3,0	3,4		—	—	—	10	8	13	6
Mayo . . .	8,5	6,7	4,0	6,4	4,1	4,5	3,7	4,1		—	—	—	7	13	2	9
Junio . . .	7,2	6,8	5,9	6,6	4,2	5,2	5,1	4,8		1	—	1	9	3	8	16
Julio . . .	8,4	7,4	6,4	7,4	4,9	5,2	5,2	5,1		—	—	—	2	3	4	20
Agosto . .	7,5	7,2	5,7	6,8	3,6	4,5	3,9	4,0		4	1	—	7	3	3	14
Septbre . .	8,0	6,1	4,9	6,3	3,7	4,7	3,7	4,0		—	—	—	8	10	3	11
Octubre . .	7,9	5,1	5,3	6,1	3,0	3,8	2,6	3,1		—	2	1	5	7	2	12
Novbre . .																
Dicbre . .																
Año																

MESES	FRECUENCIA DE LOS VIENTOS																
	N	NNE	NE	ENE	E	ESE	SE	SSE	S	SSW	SW	WSW	W	WNW	NW	NNW	C
Enero . . .	15	—	1	—	5	—	5	—	65	—	1	—	1	—	—	—	—
Febrero . .	10	—	—	—	6	2	3	1	51	3	4	—	2	—	2	—	—
Marzo . . .	26	—	—	—	6	—	—	—	45	1	4	1	5	—	4	1	—
Abril . . .	17	—	3	—	6	—	5	—	54	1	1	—	2	—	1	—	—
Mayo . . .	26	2	2	—	1	—	8	1	29	—	1	—	3	—	10	10	—
Junio . . .	25	2	5	5	5	1	9	2	8	—	3	1	—	1	10	7	—
Julio . . .	46	4	6	3	4	—	2	7	3	—	1	1	3	1	6	6	—
Agosto . .	32	1	1	4	2	1	5	1	16	—	2	—	4	1	11	12	—
Septbre . .	19	5	2	—	—	1	12	5	17	5	6	—	2	—	5	11	—
Octubre . .	7	4	3	—	5	2	6	8	29	6	2	1	6	—	7	7	—
Novbre . .																	
Dicbre . .																	
Año	223	18	23	12	40	7	55	25	317	16	25	4	28	3	56	54	—

Latitud 38° 26' S

LONQUIMAY

Longitud 71° 14' W

MESES	TEMPERATURA °C										
	7a	2p	9p	media	Máxima media	Mínima media	Oscilac. diaria	Máxima absoluta	Fecha	Mínima absoluta	Fecha
Enero...	9,8	23,4	15,3	16,0	25,3	4,8	20,5	32,3	19,26	-1,2	23
Febrero...	6,8	21,4	15,0	14,6	23,8	3,0	20,8	30,5	28	-1,1	12
Marzo....	5,2	20,0	13,4	13,0	22,0	3,2	18,8	33,7	6	-5,2	17
Abril.....	0,3	15,6	9,3	8,6	18,0	-0,2	18,2	25,2	18	-8,3	14
Mayo.....	-0,1	10,5	7,4	6,3	13,5	-3,5	17,0	22,9	12	-8,8	25
Junio.....	2,0	2,7	0,4	1,4	4,9	-3,9	8,8	10,2	3	-15,2	22
Julio.....	0,8	6,2	4,1	3,8	9,1	-0,8	9,9	13,5	16	-6,6	2
Agosto...	-1,1	5,9	3,1	2,8	7,8	-2,4	10,2	17,8	31	-12,9	3
Septbre...	0,8	13,6	8,4	7,8	16,1	-0,6	16,7	26,8	24	-4,6	14
Octubre...	3,3	13,8	8,5	8,5	16,7	0,9	15,8	24,3	25	-2,9	13
Novbre...	7,0	20,0	11,6	12,6	22,2	2,6	19,6	33,2	11	-3,0	21
Dicbre...	10,1	22,5	14,0	15,2	24,5	4,2	20,3	35,9	8	-1,5	13
Año.....	3,7	14,6	9,2	9,2	17,0	0,6	16,4	35,9	8-XII	-15,2	22-VI

MESES	PRESION ATMOSFERICA A 0° y 45° DE LATITUD mm				HUMEDAD ABSOLUTA mm				HUMEDAD RELAT. %					
	Media	Máxima	Fecha	Mínima	Fecha	7a	2p	9p	Media	7a	2p	9p	Media	Mínima
Enero..						7,7	10,6	10,1	9,5	84	52	77	71	27
Febrero..						6,7	9,7	9,6	8,7	88	54	77	73	33
Marzo....						6,3	9,4	9,5	8,4	94	57	82	78	24
Abril.....						4,4	7,9	7,1	6,5	94	61	81	79	21
Mayo.....						4,4	6,8	6,2	5,8	94	71	80	82	45
Junio.....						4,0	4,9	4,5	4,5	95	88	92	92	59
Julio.....						4,7	5,3	5,4	5,1	94	74	87	85	43
Agosto...						4,2	4,7	4,8	4,6	95	69	83	82	8
Septbre...						4,5	6,7	6,5	5,9	92	59	78	76	35
Octubre..						5,2	6,2	6,6	6,0	88	57	79	75	22
Novbre...						6,3	8,4	8,1	7,6	84	52	79	72	25
Dicbre...						7,9	9,4	9,0	8,8	83	50	77	70	22
Año.....						5,5	7,5	7,3	6,8	90	62	81	78	8

LONQUIMAY

H 970 m

MESES	NEBULOSIDAD				FUERZA del VIENTO (0-12)				Evaporación mm	NUMERO DE DIAS CON						
	7a	2p	9p	Media	7a	2p	9p	Media		Nieve	Granizo	Tem. eléc	Helada	Nebulina	Cielo despejado	Cielo nublado
Enero....	3,0	3,3	2,8	3,0	0,1	1,2	0,3	0,5	74,7	—	1	4	4	10	18	4
Febrero...	4,2	2,9	2,6	3,2	0,2	1,1	0,2	0,5	61,6	—	—	4	8	9	11	1
Marzo....	7,0	3,8	3,5	4,8	0,0	1,2	0,3	0,5	58,5	—	—	1	7	17	4	5
Abril.....	6,7	3,2	3,2	4,4	0,0	0,7	0,2	0,3	37,7	—	—	—	23	15	7	3
Mayo.....	8,1	4,8	5,1	6,0	0,1	0,5	0,3	0,3	27,8	2	1	—	27	11	2	8
Junio.....	9,1	6,7	6,2	7,3	0,2	0,4	0,2	0,3	21,7	6	2	—	17	4	1	16
Julio.....	8,8	6,5	6,1	7,1	0,3	0,5	0,2	0,3	33,9	4	1	—	17	3	3	15
Agosto...	7,5	6,8	6,9	7,1	0,2	0,6	0,3	0,4	32,3	13	2	—	22	4	5	16
Septbre...	5,9	4,8	5,2	5,3	0,0	1,1	0,5	0,5	48,8	1	—	—	19	2	5	8
Octubre..	5,7	5,1	5,3	5,4	0,1	1,5	0,4	0,7	54,5	3	2	2	17	2	8	11
Novbre...	4,1	3,8	3,9	3,9	0,2	1,4	0,6	0,7	70,7	—	—	—	8	6	13	6
Dicbre ...	2,9	3,2	2,7	2,9	0,3	1,5	0,3	0,7	87,7	—	—	5	10	5	16	2
Año.....	6,1	4,6	4,4	5,0	0,1	1,0	0,3	0,5	609,9	29	9	16	179	88	93	95

MESES	FRECUENCIA DE LOS VIENTOS																
	N	NNE	NE	ENE	E	ESE	SE	SSE	S	SSW	SW	WSW	W	WNW	NW	NNW	C
Enero....	—	—	—	—	—	—	—	—	—	2	28	8	5	—	—	—	50
Febrero...	—	—	—	1	—	—	—	1	—	2	13	12	4	1	3	—	47
Marzo....	—	—	—	2	—	—	—	—	—	2	19	6	4	—	—	—	60
Abril.....	—	—	2	—	1	1	—	—	—	—	12	3	1	1	—	—	69
Mayo.....	—	—	—	—	—	—	—	1	—	2	11	7	3	2	1	—	66
Junio....	—	—	1	—	—	—	—	1	1	2	3	5	8	—	1	—	68
Julio.....	—	—	—	—	—	—	—	—	—	2	5	7	10	2	—	—	67
Agosto...	—	—	—	—	1	—	—	—	—	—	9	16	4	1	—	—	62
Septbre...	1	—	—	1	2	—	—	—	—	5	8	9	5	1	6	2	50
Octubre..	1	1	1	—	1	—	—	—	2	—	9	14	7	3	6	—	48
Novbre...	—	—	—	1	—	—	1	—	3	1	24	14	3	1	1	—	41
Dicbre ...	2	1	2	1	—	—	—	2	14	5	12	1	1	—	—	2	50
Año.....	4	2	6	6	5	1	1	5	20	23	153	102	55	12	18	4	678

Latitud 38° 45' S

TEMUCO

Longitud 72° 38' W

MESES	TEMPERATURA °C										
	7a	2p	9p	Media	Máxima media	Mínima media	Oscilac. diaria	Máxima absoluta	Fecha	Mínima absoluta	Fecha
Enero...	12,5	23,4	14,4	16,2	24,1	9,5	14,6	31,7	12	4,6	6
Febrero...	11,8	23,3	14,8	16,2	24,3	9,4	14,9	34,6	27	5,2	12
Marzo....	10,7	21,4	13,9	15,0	23,0	9,1	13,9	33,5	8	2,7	18
Abril....	6,8	17,1	11,1	11,5	18,3	5,4	12,9	23,7	7	-0,4	26
Mayo....	7,5	13,8	10,0	10,3	14,7	5,9	8,8	24,1	12	-0,8	27
Junio....	4,4	10,6	7,3	7,4	11,7	2,8	8,9	14,7	25	-5,1	22
Julio.....	7,3	11,3	9,1	9,2	12,4	5,4	7,0	14,8	8	-1,4	1
Agosto...	5,1	10,8	7,7	7,8	11,9	3,6	8,3	18,2	31	-1,8	29
Septbre...	7,0	14,7	9,6	10,2	15,7	5,2	10,5	22,7	7,24	0,5	7
Octubre...	8,5	16,1	9,7	11,0	17,1	6,0	11,1	25,5	21	1,5	11
Novbre...	9,9	19,4	11,4	13,0	20,2	7,2	13,0	26,2	11	0,9	21
Dicbre...	12,7	23,0	14,4	16,1	23,8	9,6	14,2	35,0	21	3,4	2
Año.....	8,7	17,1	11,1	12,0	18,1	6,6	11,5	35,0	21-XII	-5,1	22-VI

MESES	PRESION ATMOSFERICA A 0° y 45° DE LATITUD mm					HUMEDAD ABSOLUTA mm				HUMEDAD RELAT. %				
	Media	Máxima	Fecha	Mínima	Fecha	7a	2p	9p	Media	7a	2p	9p	Media	Mínima
Enero...	748,2	755,4	6	743,1	30	9,6	11,3	9,3	10,1	88	53	76	72	26
Febrero...	48,9	53,4	15	43,3	13	9,7	11,0	9,7	10,1	93	51	77	74	18
Marzo....	48,7	55,1	29	41,9	8	9,0	9,9	9,2	9,4	92	52	77	74	31
Abril....	51,4	59,5	2	45,0	18	6,8	8,2	7,9	7,6	89	57	80	75	26
Mayo....	51,2	59,8	24	40,8	21	7,1	8,3	7,7	7,7	90	71	83	81	48
Junio....	50,2	62,2	29	39,3	25	5,5	6,5	6,5	6,2	86	68	83	79	38
Julio.....	48,8	58,1	14	31,8	29	6,8	7,7	7,3	7,3	87	76	83	82	53
Agosto...	51,6	62,0	28	30,3	16	6,0	6,6	6,5	6,4	89	69	81	80	43
Septbre...	50,9	58,6	6	42,4	8	6,6	8,0	7,4	7,3	87	64	82	78	46
Octubre...	51,9	57,8	10, 31	44,1	3	6,5	7,6	6,8	7,0	78	57	75	70	23
Novbre...	50,9	56,9	1,9	45,1	11	6,5	7,1	6,3	6,6	70	43	62	58	25
Dicbre...	49,6	53,9	16	41,5	28	7,4	7,9	7,1	7,5	67	39	58	55	13
Año.....	750,2	762,2	29-VI	730,3	16-VIII	7,3	8,3	7,6	7,7	84	58	76	73	13

TEMUCO

H 110 m

MESES	NEBULOSIDAD				FUERZA del VIENTO (0-12)				Evaporación mm	NUMERO DE DIAS CON						
	7a	2p	9p	Media	7a	2p	9p	Media		Nieve	Granizo	Tem. elec	Helada	Nebliana	Cielo despejado	Cielo nublado
Enero....	6,3	4,5	4,5	5,1	1,4	2,7	2,4	2,2	60,7	—	—	—	—	5	1	3
Febrero..	6,9	4,6	3,7	5,1	1,4	2,3	2,1	1,9	50,7	—	—	—	—	9	6	6
Marzo...	8,3	5,6	5,8	6,6	1,2	1,7	1,8	1,6	40,3	—	—	—	1	13	1	9
Abril.....	6,7	5,4	4,0	5,3	1,2	2,0	1,6	1,6	23,1	—	—	—	4	9	6	8
Mayo.....	8,6	6,9	5,9	7,1	1,3	1,5	1,9	1,6	15,0	—	—	—	4	13	—	15
Junio.....	7,5	6,6	6,2	6,7	1,9	2,1	2,2	2,1	18,9	—	—	1	11	4	2	15
Julio.....	8,1	8,0	7,7	7,9	2,6	2,3	2,2	2,4	16,2	—	—	—	5	4	3	21
Agosto...	7,8	7,1	6,1	7,0	1,7	1,9	1,6	1,7	19,3	1	2	—	6	4	3	15
Septbre..	6,8	6,2	4,8	5,9	0,9	1,9	1,7	1,5	25,4	—	—	—	—	7	4	11
Octubre..	7,2	6,2	6,1	6,5	0,8	1,5	1,1	1,1	29,2	—	1	—	1	5	3	14
Novbre...	6,3	5,3	5,2	5,6	0,5	2,5	1,6	1,5	42,3	—	—	—	2	6	5	10
Dicbre ..	7,4	5,0	5,4	5,9	0,5	1,8	1,3	1,2	64,0	—	—	1	—	14	2	9
Año.....	7,3	6,0	5,4	6,2	1,3	2,0	1,8	1,7	405,1	1	3	2	34	93	36	136

MESES	FRECUENCIA DE LOS VIENTOS																
	N	NNE	NE	ENE	E	ESE	SE	SSE	S	SSW	SW	WSW	W	WNW	NW	NNW	C
Enero....	—	1	6	3	—	—	—	—	—	3	4	20	31	10	5	1	9
Febrero..	1	1	4	3	1	—	—	—	—	1	4	11	35	8	4	—	11
Marzo....	2	3	2	6	1	—	—	—	—	2	—	13	16	18	8	—	22
Abril.....	1	3	9	6	1	1	—	—	—	1	3	11	12	13	9	2	18
Mayo.....	3	5	10	9	1	—	1	—	1	—	1	8	15	8	5	1	25
Junio.....	4	13	12	10	—	—	—	1	—	—	1	10	5	9	2	1	22
Julio.....	8	11	23	14	2	—	—	—	—	—	1	2	5	4	2	—	21
Agosto...	2	10	12	8	3	2	—	—	—	—	4	5	5	9	3	—	30
Septbre..	1	3	9	5	1	—	—	—	1	1	3	7	7	11	8	3	30
Octubre..	—	2	5	—	1	1	—	—	—	—	3	12	14	5	7	1	42
Novbre...	—	—	1	1	—	—	—	1	—	—	3	18	24	11	1	—	30
Dicbre ...	—	—	—	2	—	—	—	—	—	2	4	12	18	12	1	—	42
Año.....	22	52	93	67	11	4	1	2	2	10	31	129	187	118	55	9	302

PUERTO DOMINGUEZ

H 5 m

MESES	NEBULOSIDAD				FUERZA del VIENTO (0-12)				Evaporación mm	NUMERO DE DIAS CON						
	7a	2p	9p	Media	7a	2p	9p	Media		Nieve	Granizo	Tem. eléc	Helada	Nebulina	Cielo despejado	Cielo nublado
Enero.																
Febrero ..																
Marzo																
Abril.																
Mayo																
Junio.....	6,0	5,6	5,4	5,7	1,3	2,1	1,6	1,7		—	—	2	11	1	8	13
Julio	7,9	7,5	7,3	7,5	1,6	2,7	2,2	2,2		—	—	—	2	—	4	20
Agosto ...	6,8	6,8	5,9	6,5	2,5	3,3	2,5	2,8		—	2	—	7	1	5	15
Septbre...	6,3	5,9	4,9	5,7	1,5	3,4	1,8	2,2		—	—	—	6	3	5	10
Octubre...	6,2	5,7	5,0	5,6	1,7	3,5	2,0	2,4		—	—	—	—	1	7	11
Novbre...	6,3	4,9	4,4	5,2	1,4	3,3	1,8	2,2		—	1	—	—	1	7	9
Dicbre ...	5,9	4,2	5,0	5,0	1,2	4,0	1,9	2,4		—	—	1	—	1	7	6
Año... ..																

FRECUENCIA DE LOS VIENTOS

MESES	FRECUENCIA DE LOS VIENTOS																
	N	NNE	NE	ENE	E	ESE	SE	SSE	S	SSW	SW	WSW	W	WNW	NW	NNW	C
Enero.																	
Febrero ..																	
Marzo																	
Abril.																	
Mayo																	
Junio.....	6	—	10	—	10	—	8	—	3	—	1	—	4	1	10	—	37
Julio.....	21	—	10	—	2	—	1	—	1	—	3	—	8	—	11	—	36
Agosto ...	23	—	6	—	13	—	4	—	7	—	9	—	13	—	7	—	11
Septbre...	9	—	6	—	26	—	4	—	4	—	13	—	12	—	6	—	10
Octubre...	4	—	3	—	18	—	13	—	2	—	17	—	28	—	6	—	2
Novbre...	3	—	3	—	4	—	8	—	6	—	19	—	30	—	5	—	12
Dicbre ...	5	—	—	—	6	—	9	—	8	—	17	—	23	—	8	—	17
Año.....	71	—	38	—	79	—	47	—	31	—	79	—	118	1	53	—	125

Latitud 40° 01' S

PUNTA GALERA

Longitud 73° 44' W

MESES	TEMPERATURA °C										
	7a	2p	9p	Media	Máxima media	Mínima media	Oscilac. diaria	Máxima absoluta	Fecha	Mínima absoluta	Fecha
Enero...	12,0	13,9	12,8	12,9	14,6	9,5	5,1	19,0	7	7,4	22
Febrero...	13,0	14,9	13,9	13,9	16,2	10,2	6,0	23,8	27	8,0	26,27
Marzo....	11,8	14,1	13,1	13,0	14,9	9,7	5,2	18,6	8	7,5	17
Abril.....	10,4	13,1	11,8	11,8	13,9	8,4	5,5	20,0	2	4,2	25
Mayo.....	9,9	11,4	10,8	10,7	12,2	7,9	4,3	15,0	12	4,6	9
Junio.....	8,1	10,0	9,3	9,2	11,0	6,5	4,5	14,0	4	3,2	22
Julio.....	9,5	10,5	10,0	10,1	11,2	7,9	3,3	13,0	26	4,0	15
Agosto...	7,8	9,3	8,8	8,7	10,4	6,0	4,4	12,4	5	3,0	2
Septbre...	8,5	10,9	9,8	9,8	11,7	7,1	4,6	13,6	25	4,0	24
Octubre...	9,2	12,1	10,4	10,5	13,1	7,5	5,6	19,8	21	5,8	10
Novbre...	10,6	13,0	11,4	11,6	13,6	8,6	5,0	17,8	18	7,0	6,15
Dicbre...	12,4	15,1	13,3	13,5	15,9	9,9	6,0	24,8	22	6,8	2
Año.....	10,3	12,4	11,3	11,3	13,2	8,3	4,9	24,8	22-XII	3,0	2-VIII

MESES	PRESION ATMOSFERICA A 0° y 45° DE LATITUD mm					HUMEDAD ABSOLUTA mm				HUMEDAD RELAT. %				
	Media	Máxima	Fecha	Mínima	Fecha	7a	2p	9p	Media	7a	2p	9p	Media	Mínima
Enero...	758,3	763,0	6	750,8	30	9,5	10,7	10,0	10,1	91	91	91	91	76
Febrero...	58,6	63,7	15	52,5	13	10,1	11,3	10,6	10,7	91	90	90	90	65
Marzo....	58,6	66,4	31	50,0	23	9,5	11,0	10,4	10,3	92	92	92	92	80
Abril.....	60,8	67,0	13	53,9	10	8,7	10,1	9,4	9,4	92	91	91	91	68
Mayo.....	59,9	68,7	8	47,0	21	8,5	9,3	8,9	8,9	93	92	92	92	73
Junio.....	58,2	71,1	29	42,7	26	7,4	8,1	7,7	7,7	90	88	88	89	70
Julio.....	56,2	67,6	14	39,2	29	8,4	9,0	8,6	8,7	95	95	94	95	84
Agosto...	59,2	71,7	28	34,8	16	7,4	8,1	7,9	7,8	93	92	92	92	73
Septbre...	59,9	67,7	23	51,8	18	7,7	8,9	8,4	8,3	92	92	92	92	83
Octubre...	61,1	66,8	10	51,5	2	7,9	9,6	8,6	8,7	91	91	90	91	81
Novbre...	60,4	66,6	1	54,8	12	8,9	10,3	9,3	9,5	93	92	92	92	85
Dicbre...	59,8	64,1	16	53,6	28	10,1	11,5	10,4	10,7	94	91	92	92	61
Año.....	759,2	771,7	28-VIII	734,8	16-VIII	8,6	9,8	9,2	9,2	92	91	91	91	61

PUNTA GALERA

H 40 m

MESES	NEBULOSIDAD				FUERZA del VIENTO (0-12)				Evaporación mm	NUMERO DE DIAS CON						
	7a	2p	9p	Media	7a	2p	9p	Media		Nieve	Granizo	Tem.élec	Helada	Nebulina	Cielo despejado	Cielo nublado
Enero....	4,0	3,6	3,7	3,7	1,1	2,4	2,5	2,0	20,1	—	—	—	—	8	15	7
Febrero..	5,9	4,4	3,5	4,6	0,6	1,4	1,4	1,1	13,8	—	—	—	—	1	9	7
Marzo....	6,2	5,7	3,9	5,3	0,5	1,4	2,0	1,3	14,2	—	—	1	—	10	5	8
Abril.....	5,9	5,6	4,1	5,2	0,9	1,7	1,6	1,4	14,6	—	—	—	—	8	9	10
Mayo.....	6,4	6,8	6,8	6,7	1,6	2,2	1,9	1,9	12,4	—	—	—	—	10	6	14
Junio.....	6,7	7,0	6,0	6,5	2,2	2,2	2,0	2,1	17,0	—	1	1	4	1	6	16
Julio.....	8,4	8,3	7,6	8,1	2,6	3,0	2,8	2,8	12,0	—	1	—	1	5	2	22
Agosto...	7,0	7,0	6,6	6,9	2,6	3,3	3,0	3,0	20,2	—	5	—	6	2	3	15
Septbre..	5,9	7,0	5,5	6,1	1,8	2,6	2,2	2,2	18,0	—	—	—	2	—	7	13
Octubre..	5,9	5,5	5,4	5,6	1,1	2,4	2,0	1,8	23,4	—	1	—	—	—	9	11
Novbre...	6,4	5,0	5,2	5,5	1,3	2,3	1,9	1,8	19,8	—	—	—	—	5	9	12
Dicbre...	7,1	5,7	5,9	6,2	1,3	2,2	2,2	1,9	21,2	—	—	1	—	7	5	12
Año.....	6,3	5,9	5,4	5,9	1,5	2,3	2,1	1,9	206,7	—	8	3	13	57	85	147

MESES	FRECUENCIA DE LOS VIENTOS																
	N	NNE	NE	ENE	E	ESE	SE	SSE	S	SSW	SW	WSW	W	WNW	NW	NNW	C
Enero....	12	—	—	—	—	—	4	3	50	1	8	—	3	—	—	1	11
Febrero..	12	—	1	—	—	—	5	1	31	—	5	—	2	1	—	—	26
Marzo....	14	—	—	—	—	—	3	—	35	—	7	—	1	—	3	—	30
Abril.....	22	—	2	—	5	—	5	1	15	—	7	—	4	—	1	—	28
Mayo.....	27	1	1	—	2	—	11	—	16	1	12	—	2	—	2	—	18
Junio.....	26	2	7	—	12	—	7	1	6	—	3	—	4	—	3	4	15
Julio.....	41	1	5	—	1	—	4	—	2	—	2	—	3	1	14	10	8
Agosto...	24	—	1	—	2	—	3	—	13	1	10	—	6	—	19	3	11
Septbre..	25	—	2	—	7	—	8	—	15	—	9	—	9	—	7	1	7
Octubre..	11	—	—	—	5	—	6	—	35	2	10	—	8	—	3	2	11
Novbre...	10	—	—	—	1	—	4	—	38	—	7	—	14	—	2	—	14
Dicbre...	18	1	—	—	3	—	4	3	32	2	5	—	5	—	5	1	14
Año.....	242	5	19	—	38	—	64	9	288	7	86	—	61	2	59	22	193

RIO BUENO

H 58 m

MESES	NEBULOSIDAD				FUERZA del VIENTO (0-12)				Evaporación mm	NUMERO DE DIAS CON						
	7a	2p	9p	Media	7a	2p	9p	Media		Nieve	Granizo	Tem. eléc	Hielada	Neblina	Cielo despejado	Cielo nublado
Enero....	7,7	4,3	3,3	5,1	1,7	2,3	1,3	1,8							4	7
Febrero..	7,4	4,7	5,0	5,7	1,2	1,9	0,7	1,3							3	10
Marzo....	6,5	4,6	4,4	5,2	0,6	1,8	1,1	1,2			1		10		6	9
Abril.....	8,4	6,2	4,5	6,4	0,6	1,9	1,1	1,2				1	11		1	7
Mayo.....	8,9	7,8	7,7	8,1	1,2	2,1	1,2	1,5					7			21
Junio.....	9,4	8,0	7,6	8,3	1,3	2,0	1,7	1,7		1	2		10		1	20
Julio.....	8,8	7,9	8,5	8,4	1,6	2,3	2,2	2,0				1	5		1	24
Agosto...	8,6	7,5	7,5	7,9	1,5	2,3	1,6	1,8		3			3			19
Septbre..	8,7	5,9	6,5	7,0	1,3	2,3	1,5	1,7				5	8			13
Octubre..	6,9	6,2	5,4	6,2	1,2	2,0	1,4	1,5							1	10
Novbre...	7,5	5,0	4,8	5,8	1,5	2,5	1,4	1,8					1		3	9
Dicbre ..	7,0	4,9	4,3	5,4	1,7	2,8	1,3	1,9			1				3	7
Año.....	8,0	6,1	5,8	6,6	1,3	2,2	1,4	1,6			4	4	7	55	23	156

MESES	FRECUENCIA DE LOS VIENTOS																
	N	NNE	NE	ENE	E	ESE	SE	SSE	S	SSW	SW	WSW	W	WNW	NW	NNW	C
Enero....	11	—	4	—	—	—	10	—	44	2	13	—	1	—	1	—	7
Febrero..	12	—	1	—	—	—	14	1	25	—	11	—	2	—	—	—	18
Marzo....	11	—	5	—	2	—	6	—	32	—	7	—	—	—	2	—	28
Abril.....	6	1	14	—	3	—	4	—	27	1	2	—	—	—	5	—	27
Mayo.....	12	—	19	—	—	—	8	—	20	1	15	—	—	—	2	—	16
Junio.....	16	—	26	—	1	—	9	1	9	—	7	—	2	—	2	—	17
Julio.....	29	2	36	—	—	—	—	—	10	—	4	—	—	—	4	—	8
Agosto...	20	—	26	—	1	—	5	—	13	—	5	—	4	—	9	1	9
Septbre..	24	—	6	—	1	—	13	1	17	—	11	—	—	—	9	—	8
Octubre..	8	—	7	—	3	—	12	—	35	1	14	—	—	—	5	—	8
Novbre...	14	—	3	—	1	—	16	1	26	—	16	—	—	—	7	—	6
Dicbre ..	9	—	7	—	2	—	2	—	40	2	9	—	3	—	13	—	6
Año.....	172	3	154	—	14	—	99	4	298	7	114	—	12	—	59	1	158

Latitud 41° 07' S

FRUTILLAR

Longitud 72° 59' W

MESES	TEMPERATURA °C										Fecha	Mínima absoluta	Fecha
	7a	2p	9p	media	Máxima media	Mínima media	Oscilac. diaria	Máxima absoluta	Fecha	Mínima absoluta			
Enero....	12,5	18,5	13,0	14,2	19,6	8,2	11,4	23,5	8	2,5	6		
Febrero..	12,7	18,0	13,3	14,3	19,3	8,0	11,3	28,4	28	2,6	4		
Marzo....	11,0	17,3	12,5	13,3	18,5	7,1	11,4	26,5	8	1,1	28		
Abril....	8,4	14,3	10,1	10,7	15,5	5,5	10,0	20,8	9	0,1	14		
Mayo....	8,0	11,5	9,0	9,4	12,1	6,1	6,0	16,5	2	0,4	31		
Junio....	5,5	8,9	6,2	6,7	9,6	3,5	6,1	13,0	4	-2,3	22		
Julio.....	6,9	9,8	8,0	8,2	10,7	5,8	4,9	13,1	26	0,1	17		
Agosto...	4,8	8,4	5,6	6,1	9,4	2,4	7,0	13,2	13	-1,8	31		
Septbre..	6,4	11,3	7,6	8,2	12,3	3,6	8,7	19,0	8	0,2	1		
Octubre..	8,0	12,7	8,3	9,3	13,8	4,4	9,4	22,0	22	1,0	4		
Novbre...	10,2	15,9	10,3	11,7	17,1	6,1	11,0	20,6	23	0,2	8		
Dicbre ..	13,2	18,6	13,2	14,6	20,0	9,0	11,0	29,1	22	5,0	4		
Año.....	9,0	13,7	9,7	10,5	14,8	5,8	9,0	29,1	22-XII	-2,3	22-VI		

MESES	PRESION ATMOSFERICA A 0° y 45° DE LATITUD mm				HUMEDAD ABSOLUTA mm				HUMEDAD RELAT. %					
	Media	Máxima	Fecha	Mínima	Fecha	7a	2p	9p	Media	7a	2p	9p	Media	Mínima
Enero....	753,7	758,2	11	745,6	30	9,3	9,9	8,3	9,2	85	62	74	74	43
Febrero..	53,7	58,9	15	47,8	14	9,8	10,5	9,0	9,8	90	69	78	79	45
Marzo....	53,8	60,8	31	44,4	23	9,0	10,0	8,8	9,3	90	67	81	79	50
Abril....	56,4	63,5	25	48,9	18	7,6	8,6	7,7	8,0	91	71	83	82	46
Mayo....	55,9	64,6	8	43,1	21	7,4	8,1	7,7	7,7	91	79	88	86	58
Junio....	54,3	67,0	29	38,5	26	5,9	6,3	6,0	6,1	86	74	84	81	44
Julio.....	51,7	64,5	15	37,4	29	6,7	7,3	6,9	7,0	89	80	85	85	58
Agosto...	54,8	68,8	28	30,2	16	5,8	6,3	5,9	6,0	89	76	87	84	48
Septbre..	55,9	63,9	23	47,6	8	6,5	7,0	6,4	6,6	90	70	80	80	43
Octubre..	57,2	63,1	10,18	46,9	3	6,9	7,2	6,4	6,8	86	67	78	77	38
Novbre...	56,2	63,3	1	51,1	18	8,1	8,0	7,5	7,9	86	59	79	74	26
Dicbre ...	55,7	61,6	16	50,6	8	9,5	9,7	8,9	9,4	82	61	77	73	30
Año.....	754,9	68,8	28-VIII	30,2	16-VIII	7,7	8,2	7,4	7,8	88	70	81	80	26

FRUTILLAR

H 139 m

MESES	NEBULOSIDAD				FUERZA del VIENTO (0-12)				Evaporación mm	NUMERO DE DIAS CON						
	7a	2p	9p	Media	7a	2p	9p	Media		Nieve	Granizo	Tem. eléc	Helada	Nebolina	Cielo despejado	Cielo nublado
Enero....	7,1	5,3	3,4	5,3	1,1	1,5	0,6	1,1	41,6	—	—	—	—	—	5	7
Febrero..	7,5	5,8	4,7	6,0	1,1	1,2	0,6	0,9	29,7	—	—	—	—	3	3	11
Marzo....	7,1	6,2	4,3	5,9	0,7	1,2	0,7	0,9	28,5	—	—	1	—	4	2	7
Abril....	7,9	7,6	4,8	6,8	1,0	1,0	0,9	0,9	21,8	—	—	1	—	1	2	12
Mayo.....	8,8	8,6	7,3	8,2	0,9	1,2	1,2	1,1	14,0	—	—	—	—	4	1	19
Junio....	7,4	7,3	5,8	6,8	1,6	1,7	1,2	1,5	20,7	—	1	—	9	—	4	15
Julio....	8,5	8,5	7,9	8,3	1,9	2,0	1,7	1,9	19,8	—	1	—	6	—	2	23
Agosto...	8,0	8,4	7,4	7,9	1,9	1,8	1,8	1,8	22,2	1	3	1	7	—	1	20
Septbre...	8,2	6,7	5,9	6,9	1,1	1,5	0,8	1,1	27,1	—	—	—	5	2	2	16
Octubre..	7,6	7,3	5,4	6,8	0,6	1,1	0,5	0,7	31,3	—	—	—	—	—	2	12
Novbre...	8,5	6,4	5,3	6,7	1,1	1,5	0,8	1,1	34,6	—	1	—	—	3	1	13
Dicbre...	8,1	6,6	5,6	6,8	0,6	1,0	0,7	0,8	41,1	—	—	—	—	1	—	10
Año... ..	7,9	7,1	5,6	6,8	1,1	1,4	1,0	1,2	332,4	1	6	3	27	18	25	165

MESES	FRECUENCIA DE LOS VIENTOS																
	N	NNE	NE	ENE	E	ESE	SE	SSE	S	SSW	SW	WSW	W	WNW	NW	NNW	C
Enero....	10	—	—	—	1	—	—	—	44	—	8	1	7	—	—	2	20
Febrero..	21	1	1	—	2	—	2	—	17	—	7	—	6	—	1	—	26
Marzo...	22	1	2	—	2	—	—	—	13	—	9	—	5	2	1	2	34
Abril....	35	—	1	—	4	—	—	—	13	—	3	—	12	—	2	—	20
Mayo.....	47	—	—	—	—	—	—	—	16	—	2	—	11	—	—	—	17
Junio....	38	1	1	—	10	—	1	—	13	—	—	—	—	—	2	—	24
Julio.....	68	—	3	—	—	—	—	—	5	—	1	—	2	—	—	1	13
Agosto...	60	—	1	—	—	—	—	—	7	—	1	—	8	—	4	—	12
Septbre...	42	—	1	—	5	—	—	—	14	—	1	—	3	—	—	—	24
Octubre..	18	1	1	—	4	—	1	—	12	2	8	—	7	—	—	—	39
Novbre...	28	—	—	—	—	—	—	—	29	1	5	1	7	1	1	1	16
Dicbre..	24	—	1	—	1	—	1	—	19	1	5	2	7	1	1	—	30
Año.....	413	4	12	—	29	—	5	—	202	4	50	4	75	4	10	8	275

MAULLIN

H 47 m

MESES	NEBULOSIDAD				FUERZA del VIENTO (0-12)				Evaporación mm	NUMERO DE DIAS CON						
	7a	2p	9p	Media	7a	2p	9p	Media		Nieve	Granizo	Tem.élec	Helada	Nebliina	Cielo despejado	Cielo nublado
Enero....	5,4	4,7	3,3	4,5	1,4	3,4	1,5	2,1						1	8	5
Febrero..	5,5	4,5	4,6	4,9	1,0	2,9	1,0	1,6						4	7	5
Marzo....	6,3	5,2	4,7	5,4	0,6	3,0	0,8	1,5						7	6	6
Abril.....	6,2	5,6	5,1	5,6	0,7	2,2	0,9	1,3						5	1	6
Mayo.....	7,9	6,8	4,4	6,4	0,8	2,0	0,9	1,2				3	10	—	—	8
Junio.....	6,2	6,0	4,2	5,5	1,4	2,5	1,3	1,7			1	9	1	6	9	
Julio....	7,9	7,1	6,7	7,2	1,7	3,3	2,6	2,5				1	2	—	15	
Agosto...	7,3	7,1	6,0	6,8	2,2	3,3	2,2	2,6			2	2	3	1	10	
Septbre..	5,6	5,1	4,1	4,9	0,9	2,6	1,2	1,6				1	1	7	6	
Octubre..	6,5	4,9	4,0	5,1	0,7	2,7	1,0	1,5				1	3	2	3	
Novbre...	6,2	4,9	4,2	5,1	1,1	3,5	1,7	2,1					3	4	6	
Dicbre...	6,2	5,2	5,5	5,6	1,4	2,9	1,2	1,8					3	2	6	
Año.....	6,4	5,6	4,7	5,6	1,2	2,8	1,4	1,8			2	1	17	43	44	85

MESES	FRECUENCIA DE LOS VIENTOS																
	N	NNE	NE	ENE	E	ESE	SE	SSE	S	SSW	SW	WSW	W	WNW	NW	NNW	C
Enero....	6	—	—	—	—	—	—	—	21	—	12	7	11	3	7	—	26
Febrero..	11	—	—	—	1	—	—	—	12	—	6	3	6	4	11	—	30
Marzo....	8	1	—	—	—	—	1	—	8	—	7	3	8	2	7	—	48
Abril.....	11	—	1	—	—	1	1	—	8	—	3	—	8	1	11	—	45
Mayo.....	27	—	1	—	—	—	—	—	6	—	1	1	2	—	7	—	48
Junio....	15	3	1	4	6	—	—	—	7	—	—	—	1	—	11	—	42
Julio.....	37	—	1	1	9	1	1	—	4	—	—	—	2	2	8	—	27
Agosto...	25	4	3	1	9	—	—	—	6	—	2	1	9	—	17	—	16
Septbre..	15	1	2	—	1	—	—	—	16	—	3	2	5	—	10	—	35
Octubre..	9	—	—	—	—	—	1	—	12	—	3	4	20	2	6	—	36
Novbre...	6	—	—	—	—	—	—	—	14	—	9	3	20	3	10	—	25
Dicbre...	3	—	—	—	2	—	—	—	14	—	8	2	22	2	12	—	28
Año.....	173	9	9	6	28	2	4	—	128	—	54	26	114	19	117	—	406

Latitud 41° 47' S

PUNTA CORONA

Longitud 73° 52' W

MESES	TEMPERATURA °C										
	7a	2p	9p	Media	Máxima media	Mínima media	Oscilac. diaria	Máxima absoluta	Fecha	Mínima absoluta	Fecha
Enero. ...	12,4	15,3	12,5	13,2	15,8	10,1	5,7	19,7	26	7,9	6
Febrero...	12,2	15,2	12,8	13,2	15,6	10,5	5,1	22,1	28	8,3	22
Marzo....	11,2	14,7	12,2	12,6	15,3	10,1	5,2	23,8	8	7,7	27
Abril.....	9,6	12,5	10,7	10,9	12,9	8,4	4,5	16,9	7	3,7	24
Mayo.....	9,0	10,7	9,6	9,7	11,2	7,7	3,5	14,3	3	3,7	31
Junio.....	7,0	8,9	7,5	7,7	9,3	5,7	3,6	12,3	7	3,1	21
Julio.....	8,4	9,8	9,1	9,1	10,1	7,1	3,0	11,6	24	4,1	15
Agosto...	7,0	8,6	7,7	7,8	9,3	5,4	3,9	11,1	5,6	1,9	18
Septbre...	8,3	10,3	8,8	9,0	10,7	6,5	4,2	13,9	29	3,9	27
Octubre...	8,5	10,7	8,8	9,2	10,9	7,0	3,9	15,1	21	4,9	4,5
Novbre...	10,3	12,5	10,7	11,0	12,9	9,0	3,9	16,0	12	5,9	8
Dicbre ...	12,3	15,0	12,3	12,9	15,5	10,7	4,8	25,9	22	7,1	12
Año.....	9,7	12,0	10,2	10,5	12,4	8,2	4,2	25,9	22-XII	1,9	18-VIII

MESES	PRESION ATMOSFERICA A 0° y 45° DE LATITUD mm					HUMEDAD ABSOLUTA mm				HUMEDAD RELAT. %				
	Media	Máxima	Fecha	Mínima	Fecha	7a	2p	9p	Media	7a	2p	9p	Media	Mínima
Enero. ...	755,5	760,9	11	746,4	30	9,4	10,1	9,0	9,5	88	78	84	83	64
Febrero...	55,3	60,9	varias	46,0	14	9,5	10,3	9,6	9,8	90	81	87	86	57
Marzo....	55,1	62,1	31	43,5	23	9,4	10,5	9,4	9,8	94	86	89	90	76
Abril.....	57,0	63,8	27	47,3	18	8,3	9,3	8,5	8,7	93	86	88	89	68
Mayo....	56,1	65,8	8	43,3	21	8,1	8,7	8,1	8,3	94	91	90	92	68
Junio.....	54,5	68,2	29	35,9	26	6,8	7,4	6,7	7,0	90	87	86	88	69
Julio.....	51,1	66,2	15	30,8	10	7,7	8,1	7,7	7,8	93	90	92	92	76
Agosto...	53,7	69,9	28	29,4	16	6,8	7,3	6,5	6,9	90	87	83	87	66
Septbre...	56,1	65,1	23	47,3	18	7,3	7,8	7,3	7,5	89	84	86	86	64
Octubre...	56,9	61,7	31	43,9	3	7,5	8,1	7,5	7,7	90	84	89	88	71
Novbre...	56,7	63,5	1	49,1	7	8,4	9,2	8,5	8,7	90	85	88	88	72
Dicbre ...	56,2	62,9	16	51,3	8	9,6	10,6	9,4	9,9	90	82	88	87	66
Año.....	755,4	769,9	28-VIII	729,4	16-VIII	8,2	9,0	8,2	8,5	91	85	88	88	57

PUNTA CORONA

H 48 m

MESES	NEBULOSIDAD				FUERZA del VIENTO (0-12)				Evaporación mm	NUMERO DE DIAS CON						
	7a	2p	9p	Media	7a	2p	9p	Media		Nieve	Granizo	Tem. eléc	Helada	Neblina	Cielo despejado	Cielo nublado
Enero....	6,1	5,0	3,7	4,9	1,0	2,6	2,0	1,9		—	—	—	—	7	9	6
Febrero...	5,9	5,3	4,9	5,4	1,4	2,4	1,8	1,9		—	—	—	—	8	10	10
Marzo....	7,4	5,7	4,9	6,0	0,7	2,3	1,4	1,5		—	—	—	—	12	4	10
Abril.....	7,0	7,1	4,7	6,3	1,4	2,5	2,2	2,0		—	—	1	—	9	3	9
Mayo.....	7,9	8,0	6,5	7,5	2,2	2,1	2,4	2,2		—	—	1	—	11	1	16
Junio.....	6,4	6,5	4,7	5,9	3,6	3,4	3,1	3,4		—	—	1	2	2	8	13
Julio.....	7,7	8,3	7,3	7,7	3,4	4,2	4,0	3,9		—	3	2	—	3	3	21
Agosto...	7,6	7,3	6,8	7,1	3,6	3,9	3,8	3,8		—	4	—	2	1	2	16
Septbre...	6,6	6,2	5,8	6,2	2,6	2,6	2,4	2,5		—	—	—	—	1	4	14
Octubre..	6,0	5,1	4,6	5,2	1,4	2,6	1,9	2,0		—	1	—	—	1	7	8
Novbre...	6,1	5,2	4,5	5,3	1,3	3,2	2,2	2,2		—	—	—	—	2	7	6
Dicbre ...	6,5	5,3	5,4	5,7	1,3	2,8	1,5	1,9		—	—	—	—	7	5	7
Año.....	6,7	6,2	5,3	6,1	2,0	2,9	2,4	2,4		—	8	5	4	64	63	136

FRECUENCIA DE LOS VIENTOS

MESES	FRECUENCIA DE LOS VIENTOS																
	N	NNE	NE	ENE	E	ESE	SE	SSE	S	SSW	SW	WSW	W	WNW	NW	NNW	C
Enero....	12	—	—	—	2	—	—	—	4	—	1	—	31	—	11	—	32
Febrero...	6	—	4	—	3	—	—	—	7	—	3	—	25	—	16	—	20
Marzo....	9	—	2	—	4	—	—	—	4	—	—	—	25	—	12	—	37
Abril.....	13	—	8	—	7	—	—	—	18	—	—	—	11	—	11	—	22
Mayo.....	16	—	10	—	7	—	1	—	5	—	1	—	21	—	7	—	25
Junio.....	6	—	10	—	20	—	5	—	26	—	1	—	3	—	7	—	12
Julio.....	27	—	9	—	16	—	—	—	10	—	—	—	5	—	10	—	16
Agosto...	11	—	14	—	11	—	—	—	5	—	4	—	18	—	14	—	16
Septbre...	15	—	8	—	9	—	2	—	12	—	—	—	18	—	9	—	17
Octubre..	12	—	2	—	3	—	—	—	23	—	1	—	27	—	14	—	11
Novbre...	9	—	1	—	—	—	—	—	4	—	2	—	33	—	19	—	22
Dicbre ...	10	—	5	—	3	—	—	—	3	—	1	—	26	—	10	—	35
Año.....	146	—	73	—	85	—	8	—	121	—	14	—	243	—	140	—	265

Latitud 42° 04' S

MORRO LOBOS

Longitud 73° 24' W

MESES	TEMPERATURA °C										
	7a	2p	9p	media	Máxima media	Mínima media	Oscilac. diaria	Máxima absoluta	Fecha	Mínima absoluta	Fecha
Enero ..	11,3	14,6	11,4	12,2	17,5	8,9	8,6	21,5	8	6,7	22
Febrero ..	11,3	14,4	11,7	12,3	16,8	9,0	7,8	27,3	27	6,3	22,24
Marzo	10,7	13,7	10,8	11,5	16,0	9,0	7,0	22,6	8	5,7	29
Abril	8,2	11,3	9,0	9,4	13,4	7,2	6,2	17,4	2	2,8	25
Mayo	7,0	9,5	7,8	8,0	11,3	5,8	5,5	15,2	3,12	1,7	31
Junio.....	4,8	7,3	5,6	5,8	8,9	3,7	5,2	12,7	7	0,8	22
Julio	6,1	8,0	7,0	7,0	10,2	5,0	5,2	12,8	27	1,7	15
Agosto ...	4,0	6,6	4,6	5,0	8,9	2,6	6,3	11,6	13	-0,4	18
Septbre...	6,0	9,2	6,4	7,0	11,3	4,4	6,9	14,4	29	1,5	6
Octubre..	7,0	10,6	7,3	8,0	12,9	5,2	7,7	20,2	21	1,9	4
Novbre...	9,3	12,5	8,7	9,8	15,6	6,5	9,1	20,8	11	2,6	8
Dicbre ...	12,0	15,6	11,3	12,6	18,8	8,4	10,4	31,7	22	5,1	2
Año.....	8,1	11,1	8,5	9,0	13,5	6,3	7,2	31,7	22-XII	-0,4	18-VIII

MESES	PRESION ATMOSFERICA A 0° y 45° DE LATITUD mm					HUMEDAD ABSOLUTA mm				HUMEDAD RELAT. %				
	Media	Máxima	Fecha	Mínima	Fecha	7a	2p	9p	Media	7a	2p	9p	Media	Mínima
Enero ..						7,8	8,4	7,6	7,9	78	68	76	74	39
Febrero ..						8,1	9,0	8,0	8,4	81	75	79	78	43
Marzo						8,2	9,2	8,1	8,5	84	79	83	82	57
Abril						7,0	7,8	7,2	7,3	85	78	83	82	48
Mayo						6,3	7,5	6,8	6,9	83	84	84	84	60
Junio.....						5,4	5,9	5,4	5,6	83	77	80	80	55
Julio						5,5	6,0	5,9	5,8	78	75	78	77	42
Agosto ...						4,6	5,2	4,9	4,9	74	70	76	73	55
Septbre...						5,3	5,5	5,3	5,4	75	63	73	70	27
Octubre..						5,7	6,1	5,5	5,8	76	64	72	71	37
Novbre...						6,7	7,0	6,3	6,7	76	65	75	72	45
Dicbre ...						7,9	7,9	7,2	7,7	76	60	71	69	28
Año.....						6,5	7,1	6,5	6,7	79	72	78	76	27

MORRO LOBOS

H 70 m

MESES	NEBULOSIDAD				FUERZA del VIENTO (0-12)				Evaporación mm	NUMERO DE DIAS CON						
	7a	2p	9p	Media	7a	2p	9p	Media		Nieve	Granizo	Tem. eléc	Helada	Nebulina	Cielo despejado	Cielo nublado
Enero....	6,2	5,1	4,5	5,3	2,8	3,6	2,4	2,9	43,6	—	1	1	—	6	6	7
Febrero..	6,8	5,9	5,9	6,2	2,4	3,5	2,1	2,7	29,7	—	—	—	—	3	6	12
Marzo....	6,8	6,1	5,0	6,0	2,0	2,9	1,8	2,2	20,0	—	—	—	—	9	5	10
Abril.....	6,6	6,4	5,6	6,2	2,6	3,4	2,4	2,8	15,4	—	—	—	—	8	1	10
Mayo.....	7,7	8,0	6,8	7,5	2,7	2,9	2,9	2,8	15,8	—	—	—	3	20	1	16
Junio.....	7,0	6,7	5,1	6,3	4,0	4,3	3,5	3,9	22,6	—	—	3	8	1	6	13
Julio.....	8,7	8,0	7,6	8,1	4,3	4,3	4,6	4,4	15,4	—	6	—	2	4	—	23
Agosto...	7,5	7,4	6,4	7,1	4,1	4,7	4,0	4,3	42,2	1	9	2	5	1	2	15
Septbre..	7,4	6,6	5,3	6,4	2,9	3,4	2,8	3,0	30,4	—	1	—	3	2	4	12
Octubre..	6,6	5,1	5,4	5,7	2,4	2,8	2,2	2,5	30,4	—	3	—	—	—	6	8
Novbre...	6,6	5,9	4,5	5,7	2,4	3,3	2,2	2,6	27,6	—	1	—	1	5	6	7
Dicbre...	6,6	5,7	5,9	6,1	2,8	3,6	3,3	3,2	40,7	—	—	—	—	5	2	8
Año.....	7,0	6,4	5,7	6,4	3,0	3,5	2,8	3,1	333,8	—	21	6	22	64	45	141

MESES	FRECUENCIA DE LOS VIENTOS																
	N	NNE	NE	ENE	E	ESE	SE	SSE	S	SSW	SW	WSW	W	WNW	NW	NNW	C
Enero....	7	—	1	—	—	—	—	—	66	—	4	—	1	—	11	—	3
Febrero..	9	—	—	—	—	—	1	—	42	—	6	—	3	—	17	—	6
Marzo....	15	—	—	—	1	—	—	—	53	—	2	—	6	—	7	—	9
Abril.....	22	—	—	—	—	—	2	—	33	—	7	—	1	—	18	—	7
Mayo.....	29	—	—	—	—	—	—	—	38	—	4	—	3	—	11	—	8
Junio.....	26	—	3	—	1	—	2	—	37	—	—	—	2	—	15	—	4
Julio.....	40	—	—	—	—	—	1	—	12	—	—	—	14	—	24	—	2
Agosto...	30	—	—	—	—	—	—	—	23	—	7	—	10	—	19	—	4
Septbre..	31	—	—	—	1	—	—	—	34	—	2	—	3	—	14	—	5
Octubre..	13	—	—	—	—	—	4	—	47	—	7	—	6	—	13	—	3
Novbre...	8	—	—	—	1	—	—	—	46	—	10	—	1	—	23	—	1
Dicbre...	8	—	—	—	—	—	4	—	44	—	5	—	3	—	26	—	3
Año.....	238	—	4	—	4	—	14	—	475	—	54	—	53	—	198	—	55

Latitud 43° 34' S

ISLA GUAFO

Longitud 74° 45' W

MESES	TEMPERATURA °C										
	7a	2p	9p	media	Máxima media	Mínima media	Oscilac. diaria	Máxima absoluta	Fecha	Mínima absoluta	Fecha
Enero ...	11,1	13,8	11,6	12,0	14,5	10,0	4,5	18,5	24	7,0	5
Febrero...	11,3	13,8	11,5	12,0	14,6	9,9	4,7	23,2	27	8,4	6
Marzo....	11,0	13,6	11,6	12,0	14,6	10,1	4,5	18,5	12	7,6	25
Abril....	9,9	12,0	10,5	10,7	12,8	8,6	4,2	18,5	2	4,5	24
Mayo....	9,2	10,5	9,3	9,6	11,3	7,9	3,4	14,5	4	3,0	31
Junio....	6,8	8,7	7,2	7,5	9,4	5,6	3,8	12,5	4	3,0	13,21
Julio.....	7,8	9,1	8,4	8,4	9,9	6,4	3,5	11,8	21	3,5	10
Agosto...	6,5	7,5	7,1	7,0	8,6	5,0	3,6	10,4	31	0,5	16
Septbre...	7,4	9,6	7,9	8,2	10,4	6,4	4,0	15,7	8	3,5	7
Octubre...	7,8	10,1	8,1	8,5	11,4	6,7	4,7	17,0	21	4,1	4
Novbre...	9,2	11,5	9,7	10,0	12,6	7,9	4,7	15,5	18	5,2	8
Dicbre ...	10,6	12,7	11,3	11,5	14,0	9,4	4,6	30,5	22	6,0	1
Año.....	9,0	11,1	9,5	9,8	12,0	7,8	4,2	30,5	22-XII	0,5	16-VIII

MESES	PRESION ATMOSFERICA A 0° y 45° DE LATITUD mm					HUMEDAD ABSOLUTA mm				HUMEDAD RELAT. %				
	Media	Máxima	Fecha	Mínima	Fecha	7a	2p	9p	Media	7a	2p	9p	Media	Mínima
Enero ...	750,0	756,9	11	740,1	5	8,9	9,5	9,1	9,2	89	80	88	86	65
Febrero..	49,2	56,5	21	39,3	14	9,0	9,7	9,1	9,2	89	82	89	87	62
Marzo....	49,0	56,7	31	35,6	24	9,1	9,9	9,3	9,4	91	84	91	89	65
Abril....	50,3	58,1	27	38,1	18	8,4	9,0	8,5	8,6	91	85	89	88	52
Mayo.....	49,5	59,7	8	37,8	21	8,1	8,5	8,1	8,2	92	89	92	91	68
Junio....	48,3	61,8	20	29,2	26	6,8	7,4	6,8	7,0	91	88	88	89	73
Julio.....	43,4	59,1	14	21,5	10	7,5	7,9	7,8	7,7	34	92	94	93	77
Agosto...	46,3	64,4	28	24,8	16	6,6	6,9	6,8	6,8	90	88	89	89	68
Septbre...	49,7	58,8	26,27	41,3	18	7,2	7,9	7,3	7,5	93	89	91	91	70
Octubre...	51,7	58,7	10	35,7	3	7,2	7,8	7,2	7,4	90	84	88	87	68
Novbre...	50,8	58,3	14	38,5	7	8,0	8,5	7,9	8,1	91	84	87	87	58
Dicbre ...	50,2	58,2	16	42,8	2	8,9	9,7	9,2	9,2	93	88	90	90	50
Año....	749,0	764,4	28-VIII	721,5	10-VII	8,0	8,6	8,1	8,2	91	86	89	89	50

ISLA GUAFO

H 140 m

MESES	NEBULOSIDAD				FUERZA del VIENTO (0-12)				Evaporación mm	NUMERO DE DIAS CON						
	7a	2p	9p	Media	7a	2p	9p	Media		Nieve	Granizo	Tem. eléc	Helada	Nebolina	Cielo despejado	Cielo nublado
Enero. ...	7,4	5,7	6,8	6,6	2,8	3,3	3,4	3,2	20,5	—	—	—	—	12	1	10
Febrero..	7,1	5,8	6,8	6,6	3,6	3,5	3,6	3,6	16,5	—	—	—	—	12	3	15
Marzo....	6,3	5,8	5,4	5,8	3,0	2,8	3,1	2,9	13,3	—	—	—	—	11	3	10
Abril.....	7,6	7,2	7,2	7,3	2,3	3,8	3,7	3,6	14,5	—	—	—	—	14	1	11
Mayo.....	8,0	7,5	7,5	7,7	3,0	3,5	3,9	3,5	11,0	—	—	—	—	17	—	17
Junio.....	7,1	6,7	5,8	6,5	2,8	2,4	3,1	2,8	14,3	—	2	1	6	11	5	15
Julio.....	8,4	7,9	8,1	8,1	4,5	4,9	5,4	4,9	11,1	—	—	2	—	17	—	20
Agosto..	8,0	8,3	8,0	8,1	5,4	5,8	5,6	5,6	11,0	1	4	1	—	14	—	18
Septbre..	8,4	7,7	7,9	8,0	4,5	4,8	4,7	4,7	10,5	—	1	—	—	16	—	19
Octubre..	7,0	6,7	6,1	6,6	3,8	4,4	4,5	4,2	24,9	—	—	—	—	7	3	11
Novbre...	8,3	7,5	8,6	8,1	3,7	4,2	3,8	3,9	24,6	—	—	—	—	10	—	17
Dicbre ...	8,1	8,0	8,2	8,1	5,4	5,1	4,9	5,1	30,5	—	—	1	—	9	—	21
Año.....	7,6	7,1	7,2	7,3	3,8	4,0	4,1	4,0	202,7	1	7	5	6	150	16	184

MESES	FRECUENCIA DE LOS VIENTOS																
	N	NNE	NE	ENE	E	ESE	SE	SSE	S	SSW	SW	WSW	W	WNW	NW	NNW	C
Enero....	3	1	4	—	—	—	—	—	7	2	47	2	5	—	16	1	5
Febrero..	5	1	6	—	1	—	4	—	13	5	26	3	9	2	7	2	—
Marzo....	2	—	14	—	—	—	2	1	22	8	28	2	8	—	6	—	—
Abril.....	3	4	33	1	2	—	—	—	1	2	25	—	7	1	10	—	1
Mayo.....	4	—	23	—	1	—	2	—	5	—	35	2	7	—	11	—	3
Junio.....	3	1	33	—	10	—	11	1	3	—	17	—	7	—	4	—	—
Julio.....	6	3	48	—	1	—	4	1	—	—	7	1	6	2	11	1	2
Agosto..	1	2	34	—	1	—	2	—	3	2	20	1	9	3	15	—	—
Septbre..	6	3	32	—	—	—	3	—	6	—	24	1	7	—	5	2	1
Octubre..	3	—	22	—	—	—	—	—	3	4	50	2	3	—	3	—	3
Novbre...	3	—	21	—	—	—	1	—	3	—	34	—	11	—	17	—	—
Dicbre ...	9	—	25	—	—	—	2	—	13	2	27	—	8	1	6	—	—
Año.....	48	15	295	1	16	—	31	3	79	25	340	14	87	9	111	6	15

MESES	NEBULOSIDAD				FUERZA del VIENTO (0-12)				Evaporación mm	NUMERO DE DIAS CON						
	7a	2p	9p	Media	7a	2p	9p	Media		Nieve	Granizo	Tem. eléc	Helada	Nebulina	Cielo despejado	Cielo nublado
Enero...	5,0	4,6	3,9	4,5	2,2	2,6	1,4	2,1		—	—	—	—	—	7	5
Febrero..	5,5	5,2	4,5	5,1	2,2	2,7	1,1	2,0		—	—	—	—	—	7	7
Marzo....	4,9	3,8	3,0	3,9	2,3	2,2	1,5	2,0		—	—	—	—	4	11	5
Abril.....	6,6	6,7	6,5	6,6	2,3	2,7	2,0	2,3		—	—	—	—	1	—	9
Mayo.....	6,6	6,6	5,9	6,4	2,0	2,2	1,6	1,9		—	—	—	—	3	1	8
Junio.....	6,1	6,1	5,7	6,0	2,6	2,6	2,2	2,5		—	—	2	9	1	6	14
Julio....	7,7	7,9	7,5	7,7	2,6	2,9	2,7	2,7		—	—	1	—	2	—	17
Agosto..	6,7	6,6	6,6	6,6	3,0	3,0	2,7	2,9		—	1	1	—	—	2	14
Septbre...	7,4	6,6	6,1	6,7	2,2	2,4	2,2	2,3		—	—	—	—	—	4	16
Octubre..	4,8	4,4	3,9	4,4	1,9	2,4	2,0	2,1		—	—	—	—	—	9	6
Novbre...	6,0	5,7	5,1	5,6	2,2	2,6	2,6	2,5		—	—	1	—	—	8	11
Dicbre...	5,7	5,5	5,4	5,5	2,3	2,8	1,4	2,2		—	—	—	—	—	7	9
Año.....	6,1	5,8	5,3	5,7	2,3	2,6	2,0	2,3		—	1	5	9	11	62	121

MESES	FRECUENCIA DE LOS VIENTOS																
	N	NNE	NE	ENE	E	ESE	SE	SSE	S	SSW	SW	WSW	W	WNW	NW	NNW	O
Enero...	1	—	1	—	2	—	—	—	33	—	4	—	30	—	7	—	15
Febrero..	6	—	—	—	1	—	—	—	16	—	—	—	30	—	16	—	15
Marzo....	9	—	1	—	4	—	1	—	38	—	2	—	21	—	8	—	9
Abril.....	21	—	5	—	2	—	—	—	2	—	4	—	29	—	16	—	11
Mayo.....	10	—	2	—	3	—	1	—	11	—	5	—	22	—	25	—	14
Junio....	22	—	14	—	3	—	8	—	13	—	1	—	8	—	12	—	9
Julio.....	32	—	4	—	—	—	—	—	4	—	—	—	20	—	29	—	4
Agosto...	44	—	1	—	—	—	—	—	6	—	6	—	16	—	16	—	4
Septbre...	38	—	—	—	—	—	—	—	16	—	6	—	27	—	2	—	1
Octubre..	21	—	—	—	—	—	—	—	21	—	4	—	35	—	7	—	5
Novbre...	20	—	1	—	1	—	—	—	19	—	1	—	22	—	21	—	5
Dicbre..	17	—	3	—	2	—	4	—	9	—	10	—	20	—	9	—	19
Año.....	241	—	32	—	18	—	14	—	188	—	43	—	280	—	168	—	111

PUNTA DUNGENESS

H 5 m

MESES	NEBULOSIDAD				FUERZA del VIENTO (0-12)				Evaporación mm	NUMERO DE DIAS CON						
	7a	2p	9p	Media	7a	2p	9p	Media		Nieve	Granizo	Tem.elec	Helada	Nebulina	Cielo despejado	Cielo nublado
Enero...	6,6	6,9	7,0	6,8	4,9	5,6	4,9	5,1		—	—	—	—	—	—	9
Febrero...	6,5	6,3	5,7	6,2	4,7	4,3	3,8	4,3		—	—	—	—	—	3	5
Marzo...	5,2	6,1	4,4	5,2	5,0	5,2	5,2	5,1		—	—	—	—	1	3	5
Abril.....	5,5	6,2	4,3	5,3	5,3	5,2	4,7	5,1		—	—	—	—	—	3	3
Mayo.....	6,3	6,9	4,4	5,9	5,0	5,5	5,2	5,2		2	—	—	—	1	4	8
Junio.....	6,2	6,1	4,0	5,4	3,9	4,1	3,8	3,9		—	—	—	—	—	4	8
Julio.....	6,7	6,6	5,0	6,1	4,3	4,7	4,3	4,4		—	—	—	2	3	9	
Agosto...	5,6	6,1	5,1	5,6	5,3	5,4	4,7	5,1		—	—	—	—	—	4	
Septbre...	6,0	6,9	5,8	6,2	4,1	3,9	3,2	3,7		—	—	—	6	—	6	
Octubre...	5,8	6,2	5,5	5,8	4,2	4,2	4,6	4,3		—	—	—	1	1	5	
Novbre...	6,2	6,2	6,9	6,4	5,4	4,9	4,7	5,0		—	—	—	—	—	6	
Dicbre ...	6,3	6,3	7,1	6,6	5,1	4,8	4,3	4,7		—	—	—	—	—	6	
Año.....	6,1	6,4	5,4	5,9	4,7	4,8	4,4	4,6		2	—	—	11	21	74	

MESES	FRECUENCIA DE LOS VIENTOS																
	N	NNE	NE	ENE	E	ESE	SE	SSE	S	SSW	SW	WSW	W	WNW	NW	NNW	C
Enero...	4	1	—	—	—	—	1	—	2	3	67	—	2	2	6	1	4
Febrero...	4	—	1	—	—	—	1	—	1	—	50	3	7	1	5	—	11
Marzo...	4	—	2	—	1	—	4	—	—	2	57	3	4	1	6	—	9
Abril.....	1	—	1	—	—	—	2	—	7	2	42	3	13	2	12	—	5
Mayo.....	3	—	1	1	—	—	2	—	3	1	47	4	16	2	10	—	3
Junio.....	8	1	1	—	1	3	2	—	4	—	35	1	10	3	15	—	6
Julio.....	10	—	7	—	1	—	1	—	2	—	22	5	18	6	11	—	10
Agosto...	3	—	—	—	—	1	3	2	2	3	13	20	23	4	12	4	3
Septbre...	5	—	5	—	—	—	2	—	1	2	27	9	2	1	8	6	22
Octubre...	13	1	1	1	1	—	6	—	1	1	36	3	6	2	8	5	8
Novbre...	4	4	3	2	—	—	—	—	—	1	37	12	2	5	9	8	3
Dicbre ...	14	3	—	—	—	1	1	2	2	4	38	7	4	2	8	4	3
Año.....	73	10	22	4	4	5	25	4	25	19	471	70	107	31	110	28	87

Latitud 52° 24' S

EVANGELISTAS

Longitud 75° 06' W

MESES	TEMPERATURA °C										
	7a	2p	9p	Media	Máxima media	Mínima media	Oscilac. diaria	Máxima absoluta	Fecha	Mínima absoluta	Fecha
Enero. ...	7,4	8,1	7,7	7,7	9,4	6,0	3,4	11,9	26	4,4	30
Febrero..	7,2	8,1	7,4	7,5	9,1	5,7	3,4	10,9	27	3,2	6
Marzo....	6,8	7,7	6,9	7,1	9,1	5,1	4,0	15,0	7	1,0	20
Abril....	6,2	7,0	6,3	6,4	8,7	4,4	4,3	12,8	15	1,0	24
Mayo....	5,4	6,2	5,7	5,8	7,6	4,3	3,3	9,8	10,12	-0,4	31
Junio....	3,9	4,7	4,1	4,2	5,8	2,8	3,0	8,4	17	-1,0	10
Julio.....	4,3	4,9	4,2	4,4	6,5	2,5	4,0	8,9	1	-2,0	10
Agosto...	3,5	4,2	3,6	3,7	5,8	1,5	4,3	7,5	5	-2,3	16
Septbre...	4,5	5,5	4,5	4,8	6,7	2,6	4,1	9,8	14	0,0	4,20
Octubre..	5,0	5,9	5,2	5,3	7,1	2,9	4,2	8,6	2	0,2	5
Novbre...	5,5	6,5	5,7	5,8	7,7	3,9	3,8	9,0	16	2,0	2
Dicbre ..	7,1	8,3	7,3	7,5	9,1	5,5	3,6	11,6	6	3,8	14
Año.....	5,5	6,4	5,7	5,8	7,7	3,9	3,8	15,0	7-III	-2,3	16-VIII

MESES	PRESION ATMOSFERICA A 0° y 45° DE LATITUD mm				HUMEDAD ABSOLUTA mm				HUMEDAD RELAT. %					
	Media	Máxima	Fecha	Mínima	Fecha	7a	2p	9p	Media	7a	2p	9p	Media	Mínima
Enero. ...	747,8	764,3	11	736,7	8	6,3	6,6	6,3	6,4	82	81	80	81	60
Febrero..	48,3	64,2	26	29,2	19	6,3	6,5	6,4	6,4	83	80	83	82	59
Marzo....	52,9	66,4	31	30,5	20	5,8	5,8	5,8	5,8	77	73	76	75	49
Abril....	48,8	67,7	1	28,8	18	5,8	5,9	5,8	5,8	81	77	79	79	65
Mayo....	48,1	62,0	8	30,3	30	5,4	5,5	5,5	5,5	79	78	80	79	62
Junio....	51,5	67,1	20	24,9	8	4,7	4,8	4,7	4,7	76	75	77	76	57
Julio.....	41,9	58,0	21	17,2	5	5,0	5,2	5,1	5,1	81	78	81	80	59
Agosto...	41,2	59,5	28	20,8	19	4,9	5,0	4,7	4,9	82	79	79	80	51
Septbre...	48,2	61,9	6	28,4	22	5,1	5,6	5,3	5,3	81	82	83	82	57
Octubre..	53,4	68,1	20	31,4	3	5,1	5,5	5,2	5,3	79	79	79	79	54
Novbre...	45,8	60,6	21	24,3	29	5,4	5,7	5,5	5,5	81	79	81	80	62
Dicbre ...	51,2	62,5	22	35,4	3,25	6,0	6,2	6,0	6,1	79	76	77	77	62
Año.....	748,2	768,1	20-X	717,2	5-VII	5,5	5,7	5,5	5,6	80	78	80	79	49

EVANGELISTAS

H 55 m

MESES	NEBULOSIDAD				FUERZA del VIENTO (0-12)				Evaporación mm	NUMERO DE DIAS CON						
	7a	2p	9p	Media	7a	2p	9p	Media		Nieve	Granizo	Tem.élec	Helada	Nebulim	Cielo despejado	Cielo nublado
Enero....	9,4	9,2	9,5	9,4	5,4	4,9	5,4	5,2	12,9	—	2	—	—	3	—	31
Febrero...	9,0	9,2	9,5	9,2	4,6	4,6	4,7	4,6	9,9	—	4	—	—	4	—	28
Marzo....	8,8	8,4	8,8	8,7	4,3	4,3	4,0	4,2	15,1	2	3	—	—	3	—	26
Abril.....	9,4	9,5	9,3	9,4	5,0	5,1	4,6	4,9	10,4	2	2	1	—	7	—	29
Mayo.....	9,6	9,2	9,6	9,5	4,6	5,4	4,6	4,9	10,7	1	1	—	—	4	—	30
Junio.....	8,2	8,2	7,6	8,0	4,1	4,5	3,9	4,2	12,7	5	2	—	5	3	3	23
Julio.....	8,9	8,5	8,4	8,6	4,7	5,2	4,6	4,8	13,2	6	2	1	1	5	—	26
Agosto...	8,9	8,3	8,5	8,6	5,3	5,2	5,1	5,2	16,8	5	8	—	1	—	—	23
Septbre...	8,5	7,7	9,1	8,4	4,6	4,1	4,3	4,3	18,4	2	5	—	—	4	—	23
Octubre..	9,0	7,5	8,7	8,4	1,8	4,6	4,3	3,6	16,3	1	—	—	—	3	—	24
Novbre...	9,1	8,8	8,7	8,9	5,5	5,6	5,1	5,4	17,5	1	2	—	—	5	—	24
Dicbre ..	9,2	9,1	9,4	9,2	4,3	4,8	4,4	4,5	16,4	—	—	—	—	12	—	30
Año.....	9,0	8,6	8,9	8,8	4,5	4,8	4,6	4,6	170,3	25	31	2	7	53	3	317

MESES	FRECUENCIA DE LOS VIENTOS																
	N	NNE	NE	ENE	E	ESE	SE	SSE	S	SSW	SW	WSW	W	WNW	NW	NNW	C
Enero....	1	—	—	—	—	—	—	—	4	2	2	13	36	21	13	—	1
Febrero..	—	—	—	—	—	—	—	—	—	—	4	13	30	9	20	—	8
Marzo....	—	—	—	—	—	—	5	2	20	3	18	10	7	3	16	5	4
Abril.....	3	—	—	—	1	1	2	—	9	11	8	9	13	8	22	2	1
Mayo.....	4	1	—	—	1	—	—	—	10	9	8	13	13	6	24	1	3
Junio.....	8	4	1	4	1	5	4	5	6	5	—	8	5	5	23	3	3
Julio....	9	2	2	3	4	1	—	—	1	3	14	4	6	11	20	9	1
Agosto...	4	—	1	—	—	—	—	—	8	5	5	16	7	19	15	11	2
Septbre...	9	—	—	—	5	3	—	—	1	1	8	9	3	11	22	12	6
Octubre..	8	—	1	—	1	1	1	3	6	5	7	10	11	8	18	10	3
Novbre...	3	—	—	—	—	3	—	—	4	—	8	16	7	12	30	6	1
Dicbre ...	1	1	1	—	—	—	2	—	6	2	4	11	3	14	40	7	1
Año.....	50	8	6	7	13	14	14	10	75	46	86	132	141	127	263	66	34

Latitud 53° 10' S

PUNTA ARENAS

Longitud 70° 54' W

MESES	TEMPERATURA °C										
	7a	2p	9p	Media	Máxima media	Mínima media	Oscilac. diaria	Máxima absoluta	Fecha	Mínima absoluta	Fecha
Enero....	9,5	12,8	9,7	10,4	13,6	6,7	6,9	17,0	24	4,0	2,9
Febrero..	9,2	12,8	10,0	10,5	13,7	7,1	6,6	21,4	27	3,6	9
Marzo....	7,4	10,9	8,1	8,6	12,1	5,5	6,6	21,4	7,9	-0,2	24
Abril.....	5,8	8,8	7,0	7,2	9,8	4,4	5,4	16,6	2,8	0,5	13
Mayo.....	4,8	6,7	5,5	5,6	7,4	3,3	4,1	13,3	10	-2,5	31
Junio.....	2,1	3,7	2,2	2,5	4,3	0,3	4,0	7,1	21	-4,2	25
Julio.....	2,5	4,2	2,9	3,1	4,6	0,7	3,9	8,0	17	-4,0	11
Agosto...	2,4	4,7	3,1	3,3	5,3	0,8	4,5	10,5	29	-3,4	18
Septbre..	4,1	7,0	4,8	5,2	7,7	2,4	5,3	12,6	14	-1,0	7
Octubre..	6,9	9,4	6,9	7,5	10,4	4,2	6,2	14,9	26	1,0	8
Novbre...	8,7	11,6	8,6	9,4	12,6	5,2	7,4	17,0	24	1,0	3
Dicbre..	11,7	14,0	11,4	12,1	15,3	8,1	7,2	22,6	22	4,5	13
Año.....	6,2	8,9	6,7	7,1	9,7	4,1	5,6	22,6	22-XII	-4,2	25-VI

MESES	PRESION ATMOSFERICA A 0° y 45° DE LATITUD mm					HUMEDAD ABSOLUTA mm				HUMEDAD RELAT. %				
	Media	Máxima	Fecha	Mínima	Fecha	7a	2p	9p	Media	7a	2p	9p	Media	Mínima
Enero....	747,9	761,4	12	735,1	7	6,3	6,7	6,7	6,6	71	61	74	69	30
Febrero..	49,2	64,6	26	31,6	19	6,1	6,6	6,7	6,5	72	61	75	69	34
Marzo....	53,4	68,8	31	31,0	20	5,8	6,0	6,4	6,1	74	62	73	70	32
Abril.....	49,5	70,2	1	35,5	11	5,9	6,3	6,1	6,1	87	73	82	81	52
Mayo....	48,8	61,4	2	34,5	30	5,5	5,9	5,6	5,7	86	80	85	84	67
Junio.....	54,9	70,8	12	30,2	8	4,8	4,9	4,7	4,8	82	81	85	83	44
Julio.....	46,3	66,6	21	20,6	5	4,7	5,2	4,9	4,9	85	79	88	84	57
Agosto...	44,5	58,8	28	26,5	19	4,6	4,7	4,3	4,5	85	72	80	79	60
Septbre..	51,0	66,3	7	30,0	22	5,1	5,3	5,3	5,2	84	70	83	79	50
Octubre..	56,0	69,1	20	35,7	3	5,4	5,5	5,5	5,5	72	64	74	70	40
Novbre...	47,6	60,2	21	27,4	29	5,5	5,6	5,9	5,7	65	55	70	63	41
Dicbre..	52,8	62,7	22	39,4	3	6,8	7,3	7,3	7,1	64	60	72	65	37
Año.....	50,1	770,8	12-VI	720,6	5-VII	5,5	5,8	5,5	5,6	77	68	78	74	30

PUNTA ARENAS

H 28 m

MESES	NEBULOSIDAD				FUERZA del VIENTO (0-12)				Evaporación mm	NUMERO DE DIAS CON						
	7a	2p	9p	Media	7a	2p	9p	Media		Nieve	Granizo	Tem. eléc	Helada	Nebulina	Cielo despejado	Cielo nublado
Enero...	7,0	8,3	6,7	7,3	2,8	4,6	2,6	3,3	—	—	—	—	—	1	15	
Febrero..	6,3	6,6	6,6	6,5	3,2	4,3	3,2	3,6	—	—	—	—	—	2	10	
Marzo....	7,3	6,1	3,6	5,7	2,7	3,8	2,5	3,0	1	—	—	—	—	5	4	
Abril.....	7,6	6,8	3,0	5,8	2,9	3,8	3,5	3,4	—	—	—	—	—	3	6	
Mayo.....	6,2	7,6	5,0	6,3	2,6	3,0	3,2	2,9	1	—	—	1	1	5	12	
Junio.....	6,5	5,9	4,9	5,8	2,1	1,8	2,1	2,0	—	—	—	2	—	6	10	
Julio.....	7,1	7,2	7,6	7,3	2,4	3,0	2,8	2,7	4	—	—	8	5	2	16	
Agosto...	6,0	7,3	4,0	5,8	3,7	4,1	3,4	3,7	3	1	—	5	—	7	8	
Septbre..	6,3	7,0	4,2	5,8	3,1	3,2	2,6	3,0	3	2	—	1	—	3	7	
Octubre..	6,7	6,6	6,1	6,5	3,1	3,7	2,7	3,2	1	—	—	—	—	1	13	
Novbre...	7,3	7,5	6,7	7,2	4,2	5,0	3,4	1,2	—	—	—	—	—	—	15	
Dicbre ...	7,2	7,7	6,1	7,0	3,6	3,8	2,4	3,2	—	1	—	—	—	1	10	
Año.....	6,8	7,0	5,4	6,4	3,0	3,7	2,9	3,2	13	4	—	17	6	36	126	

MESES	FRECUENCIA DE LOS VIENTOS																
	N	NNE	NE	ENE	E	ESE	SE	SSE	S	SSW	SW	WSW	W	WNW	NW	NNW	C
Enero...	3	—	1	—	—	—	2	—	6	9	12	10	10	8	22	4	6
Febrero..	4	5	7	—	—	1	1	1	1	1	6	6	10	6	27	4	4
Marzo....	—	—	4	1	—	—	1	1	1	3	14	13	9	20	14	3	9
Abril.....	1	4	4	2	1	—	1	1	1	—	16	7	5	7	28	7	5
Mayo.....	8	7	11	—	1	—	—	—	—	3	8	9	5	13	14	5	9
Junio.....	—	6	18	3	1	—	—	—	—	—	8	7	3	—	16	10	18
Julio.....	5	14	8	—	—	1	—	—	1	4	5	5	2	8	21	11	8
Agosto...	4	8	8	—	—	—	2	—	1	1	7	9	3	4	24	16	6
Septbre..	4	3	10	3	1	—	—	—	—	—	12	7	4	6	26	7	7
Octubre..	—	6	7	1	3	—	4	—	—	2	9	10	7	9	28	1	6
Novbre...	4	9	1	—	—	1	—	—	1	2	6	10	9	5	23	14	5
Dicbre ...	3	2	7	—	—	—	4	5	1	7	10	13	7	9	12	6	7
Año.....	36	64	86	10	7	3	15	8	13	32	113	106	74	95	255	88	90

Latitud 53° 47' S

CABO SAN ISIDRO

Longitud 70° 58' W

MESES	TEMPERATURA °C										
	7a	2p	9p	media	Máxima media	Mínima media	Cielac. diaria	Máxima absoluta	Fecha	Mínima absoluta	Fecha
Enero....	7,9	10,9	8,0	8,7	11,4	3,8	7,6	15,5	8	1,5	19
Febrero...	7,9	10,6	7,8	8,5	11,3	3,8	7,5	15,9	2	2,4	9,22
Marzo....	6,7	9,6	7,1	7,6	10,2	2,1	8,1	15,6	8	-2,5	22
Abril.....	5,6	8,1	5,8	6,3	8,7	1,3	7,4	12,4	9	-2,1	13
Mayo.....	4,3	6,3	4,8	5,0	7,0	0,4	6,6	10,2	10,13	-3,0	31
Junio.....	2,3	4,1	2,8	3,0	4,7	-1,7	6,4	8,4	17	-5,5	26
Julio.....	2,6	4,2	2,8	3,1	4,7	-0,9	5,6	8,5	17	-6,0	11
Agosto...	2,5	4,5	2,5	3,0	4,9	-1,3	6,2	10,3	31	-5,5	16
Septbre...	4,0	6,2	4,3	4,7	6,6	0,7	5,9	9,6	15	-2,5	6,8
Octubre...	5,4	8,0	5,9	6,3	8,5	2,0	6,5	12,8	26	0,9	1,6
Novbre...	7,1	10,3	7,7	8,2	11,2	2,7	8,5	15,3	1	-0,5	3
Dicbre...	9,1	11,9	9,5	10,0	12,6	4,8	7,8	17,4	27	2,5	1
Año.....	5,4	7,9	5,8	6,2	8,5	1,4	7,1	17,4	27-XII	-6,0	11-VII

MESES	PRESION ATMOSFERICA A 0° y 45° DE LATITUD mm					HUMEDAD ABSOLUTA mm				HUMEDAD RELAT. %				
	Media	Máxima	Fecha	Mínima	Fecha	7a	2p	9p	Media	7a	2p	9p	Media	Mínima
Enero....	746,8	760,3	12	736,3	8	6,3	8,0	6,4	6,9	80	82	80	81	76
Febrero...	48,0	64,3	26	29,9	19	6,3	7,8	6,3	6,8	79	81	79	80	76
Marzo....	52,0	69,1	31	29,7	20	5,9	7,4	6,2	6,5	78	80	79	79	71
Abril.....	48,9	70,5	1	35,7	1,18	5,4	6,5	5,4	5,8	78	79	77	78	69
Mayo.....	48,6	61,3	2	34,0	30	4,8	5,6	5,0	5,1	76	78	77	77	73
Junio.....	54,7	69,6	12	29,9	8	4,1	4,8	4,2	4,4	74	77	75	75	69
Julio.....	46,3	66,1	22	24,2	5	4,2	4,8	4,2	4,4	75	76	75	75	70
Agosto...	44,4	57,0	29	27,0	19	4,1	4,8	4,1	4,3	75	76	75	75	63
Septbre...	51,0	64,5	7	28,4	22	4,6	5,5	4,7	4,9	75	78	76	76	72
Octubre...	55,4	68,4	8,20	36,0	3	5,2	6,3	5,4	5,6	77	78	77	77	70
Novbre...	47,2	59,6	18	30,9	29	5,9	7,7	6,2	6,6	79	81	79	80	63
Dicbre...	52,3	61,9	22	37,6	2	7,0	8,6	7,2	7,6	81	82	81	81	81
Año.....	749,6	770,5	1-IV	724,2	5-VII	5,3	6,5	5,4	5,7	77	79	78	78	63

CABO SAN ISIDRO

H 20 m

MESES	NEBULOSIDAD				FUERZA del VIENTO (0.12)				Evaporación mm	NUMERO DE DIAS CON						
	7a	2p	9p	Media	7a	2p	9p	Media		Nieve	Granizo	Tem.élec	Helada	Nebulina	Cielo despejado	Cielo nublado
Enero. ...	7,2	7,3	7,7	7,4	2,7	3,6	2,0	2,5	—	—	—	—	—	—	17	
Febrero ..	6,8	7,3	7,2	7,1	2,4	2,5	1,8	2,2	—	—	—	—	1	2	14	
Marzo	6,0	5,9	5,4	5,8	3,3	3,6	2,9	3,3	3	—	—	—	—	6	9	
Abril	7,7	7,6	6,7	7,3	2,6	2,8	2,9	2,8	3	—	—	—	—	1	18	
Mayo	8,3	7,9	8,4	8,2	3,1	3,3	3,6	3,3	2	—	—	—	—	—	20	
Junio	6,8	7,0	7,0	6,9	2,7	2,9	3,2	2,9	5	—	—	—	1	3	12	
Julio	7,5	7,4	7,9	7,6	3,0	2,8	2,7	2,8	4	—	—	—	—	1	16	
Agosto ...	7,8	7,7	7,0	7,5	2,3	3,6	3,7	3,5	9	—	—	—	—	—	15	
Septbre...	7,2	6,6	7,1	7,0	3,1	3,9	3,2	3,4	4	—	—	—	1	2	10	
Octubre ..	6,2	7,0	6,3	6,5	3,2	4,4	3,7	3,8	—	—	—	—	—	3	8	
Novbre ...	7,4	7,7	7,1	7,4	3,6	4,7	3,3	3,9	—	—	—	—	—	—	16	
Dicbre ...	7,2	7,1	7,7	7,3	3,8	4,2	3,5	3,8	—	—	—	—	—	1	12	
Año.....	7,2	7,2	7,1	7,2	3,1	3,5	3,0	3,2	30	—	—	—	3	19	167	

MESES	FRECUENCIA DE LOS VIENTOS																
	N	NNE	NE	ENE	E	ESE	SE	SSE	S	SSW	SW	WSW	W	WNW	NW	NNW	C
Enero. ...	8	1	5	—	—	—	—	—	—	—	41	6	11	—	1	—	20
Febrero ..	10	1	1	—	—	—	—	—	—	—	37	—	3	—	1	—	31
Marzo	5	3	1	—	—	—	—	—	—	—	59	1	1	—	1	1	21
Abril	12	2	7	1	—	—	—	—	—	—	33	3	10	—	3	—	19
Mayo	21	—	5	—	—	1	—	—	1	5	38	1	—	—	3	—	18
Junio	26	2	8	—	1	—	—	—	2	—	28	—	—	—	1	—	22
Julio	30	4	14	3	—	—	—	—	—	—	10	—	11	—	3	—	18
Agosto ...	13	4	4	—	—	—	—	—	1	—	28	5	12	—	9	1	16
Septbre...	25	2	7	1	—	—	—	—	—	3	16	3	8	—	3	—	22
Octubre ..	16	2	10	1	—	—	—	—	4	—	31	2	6	—	2	—	19
Novbre ...	20	1	4	—	—	—	—	—	6	1	26	2	9	1	6	—	14
Dicbre ...	21	—	5	—	—	1	1	—	7	4	34	—	—	—	1	—	19
Año.....	207	22	71	6	1	1	2	—	21	13	381	23	71	1	34	2	239

Resúmenes anuales

RESUMENES ANUALES

MESES	TEMPERATURA °C										
	7a	2p	9p	Media	Máxima media	Mínima media	Oscilac. diaria	Máxima absoluta	Fecha	Mínima absoluta	Fecha
Tacna.....	16,0	24,3	15,5	17,8	27,0	11,6	15,4	35,1	10-IV	7,0	16-VI
Iquique....	16,4	19,7	17,2	17,6	20,4	14,2	6,2	28,0	28-I	9,8	4,5-VII
Antofagasta...	14,8	19,4	15,5	16,3	20,4	13,7	6,7	27,5	29-I	7,5	4-VII
Refresco....	13,3	22,9	10,0	14,0	25,9	6,6	19,3	32,0	26-I	—2,6	6-IX
Taltal.....	16,9	19,4	15,9	17,0	21,1	14,1	7,0	30,0	18-IV	—2,6	20,21-VI
Potrerosillos....	9,3	15,1	8,7	10,5	16,0	7,7	8,3	21,0	30-I	7,6	31-VIII
Caldera.....	14,2	17,6	15,9	15,9	18,3	12,8	5,5	25,2	24-I	—7,3	14-VI
La Serena....									30-I	6,2	30-VIII
P. Tortuga....	13,1	16,2	14,3	14,5	17,0	12,2	4,8	23,0	29-I	6,5	22-VII
Ovalle.....	12,8	21,3	12,5	14,8	22,1	9,3	12,8	31,5	1-II	2,5	19-23-VII
Zapallar.....	12,8	16,8	12,9	13,9	17,6	10,8	6,8	26,1	31-XII	4,6	28-VIII
Los Andes....	10,6	23,0	13,2	15,0	23,7	6,9	16,8	33,6	23-I	3,5	23-VI
Quillota... ..	11,4	20,4	12,3	14,1	21,6	8,6	13,0	34,2	7-XII	1,0	22-VI
P. Anjeles....	11,9	16,9	13,6	14,0	18,3	10,5	7,8	28,8	15-II	3,5	21-VI
Santiago....	9,4	20,5	12,0	13,5	21,7	7,0	14,7	33,0	25-I	—1,8	23-VI
J. Fernández..	14,8	17,1	15,2	15,6							
El Teniente...	9,3	11,3	8,8	9,6	13,8	5,2	8,6	23,0	24-I	—8,0	28-VIII
S. Fernando...	9,1	18,2	12,4	13,0	19,5	7,6	11,9	32,1	10-XI	—1,6	23-VI
Talca.....	11,1	20,3	13,6	14,6	21,6	7,2	14,4	35,0	26-I	—1,5	27-V
P. Carranza...	11,9	14,4	12,1	12,6	16,2	9,0	7,2	23,0	27-XII	3,0	20,23-VI
P. Tumbes....	10,9	14,4	11,8	12,2	15,6	8,8	6,8	24,0	27-XII	2,0	20-VI
P. Lavapié....	12,2	15,2	12,4	13,0		9,4		26,7	24-IX	2,0	28-VIII
Angol.....									21-XII	4,1	17-VIII
Contulmo.....	9,9	18,3	10,9	12,5	19,1	7,2	11,9	33,0	21-XII	—2,6	22-VI
Traiguén.....	8,8	17,8	11,0	12,2	19,3	7,0	12,3	38,0	22-XII	—3,6	22-VI
Isla Mocha W.	12,3	12,9	12,3	12,4	14,4	9,7	4,7	19,8	8-II	4,2	2-VIII
Cullinco.....											
Lonquimay...	3,7	14,6	9,2	9,2	17,0	0,6	16,4	35,9	8-XII	—15,2	22-VI
Temuco.....	8,7	17,1	11,1	12,0	18,1	6,6	11,5	35,0	21-XII	—5,1	22-VI
P. Dominguez											
Valdivia.....											
Punta Galera.	10,3	12,4	11,3	11,3	13,2	8,3	4,9	24,8	22-XII	3,0	2-VIII
Rio Bueno....	8,4	15,9	10,5	11,3	16,9	5,8	11,1	33,3	22-XII	—7,2	22-VI
Frutillar.....	9,0	13,7	9,7	10,5	14,8	5,8	9,0	29,1	22-XII	—2,3	22-VI
Puerto Montt.											
Maullín.....	8,3	13,8	8,6	9,8	14,9	5,6	9,3	32,6	22-XII	—3,5	21-22-VI
Punta Corona	9,7	12,0	10,2	10,5	12,4	8,2	4,2	25,9	22-XII	1,9	18-VIII
Morro Lobos.	8,1	11,1	8,5	9,0	13,5	6,3	7,2	31,7	22-XII	—0,4	18-VIII
Isla Guafo....	9,0	11,1	9,5	9,8	12,0	7,8	4,2	30,5	22-XII	0,5	16-VIII
Melinka.....	9,3	12,4	9,4	10,1	13,8	6,8	7,0	24,6	31-XII	0,1	16,18-VIII
P. Dúngeness.	6,2	8,7	6,7	7,1	10,3	4,3	6,0	23,4	9-III	—5,5	13-VII
Evangelistas..	5,5	6,4	5,7	5,8	7,7	3,9	3,8	15,0	7-III	—2,3	23,16-VIII
Punta Arenas	6,2	8,9	6,7	7,1	9,7	4,1	5,6	22,6	22-XII	—4,2	25-VI
Cabo S. Isidro	5,4	7,9	5,8	6,2	8,5	1,4	7,1	17,4	27-XII	—6,0	11-VII

RESUMENES ANUALES

MESES	PRESION ATMOSFERICA A 0° y 45° DE LATITUD mm					HUMEDAD ABSOLUTA mm				HUMEDAD RELAT. %				
	Media	Máxima	Fecha	Mínima	Fecha	7a	2p	9p	Media	7a	2p	9p	Media	Mínima
Tacna						10,5	12,0	10,2	10,9	76	53	77	69	26
Iquique	760,8	765,7	26-XI	756,0	25-II	12,4	14,3	13,0	13,2	88	83	88	86	54
Antofagasta...	754,8	760,4	14-VI	750,6	12- ¹² 13-IV	9,7	10,6	10,4	10,2	76	63	78	72	34
Refresco.....						5,9	10,1	5,3	7,1	51	48	57	52	1
Taltal.....	759,7	765,6	18-VIII	755,7	27-I	10,3	10,5	10,2	10,3	71	62	74	69	34
Potrerrillos....						1,7	2,4	2,1	2,1	20	18	24	21	2
Caldera.....	755,1	767,2	14-VI	755,7	15-VI	11,3	13,2	12,0	12,2	92	86	88	88	
La Serena.....														
P. Tortuga....	760,2	767,8	14-VI	756,1	25- ¹² 4-II	9,9	10,7	10,5	10,4	87	77	86	83	44
Ovalle.....	743,3	751,4	14-VI	738,2		8,5	9,7	8,5	8,9	78	53	77	69	17
Zapallar.....						9,5	10,4	9,5	9,8	86	73	85	81	44
Los Andes....	691,5	698,5	14-VI	684,5	16-VIII	7,4	8,1	7,8	7,8	76	41	69	62	16
Quillota.....	746,3	754,0	14-VI	737,6	16-VIII	8,8	10,7	9,2	9,6	86	61	85	77	22
P. Anjeles....	758,4	766,7	29-VI	749,9	16-VIII	8,7	8,9	8,6	8,7	83	63	75	74	23
Santiago.....	716,4	724,0	29-VI	707,2	16-VIII	7,6	8,4	8,0	8,0	85	49	76	70	16
J. Fernández.						9,8	10,6	9,8	10,1	76	71	74	74	30
El Teniente...														
San Fernando	732,3	740,1	14-VI	722,1	16-VIII	8,1	9,3	8,5	8,6	92	61	79	77	29
Talca.....	753,4	762,1	14-VI	740,4	16-VIII	8,1	8,7	8,4	8,4	81	51	73	68	18
P. Carranza...	758,8	767,0	29-VI	742,4	16-VIII	9,1	10,1	9,3	9,5	86	82	87	85	
P. Tumbes....	751,6	760,9	29-VI	727,4	16-VIII	8,5	10,2	8,9	9,2	85	82	85	84	49
P. Lavapié....	758,6	768,3	29-VI	738,0	16-VIII	8,9	9,8	8,8	9,2	83	76	82	80	37
Angol.....														
Contulmo.....						8,1	11,0	9,0	9,4	86	70	90	82	36
Traiguén.....	745,9	757,2	29-VI	727,7	29-VII									
Isla Mocha W.	762,8	774,7	28-VIII	741,2	29-VII	9,7	9,8	9,6	9,7	90	88	89	89	54
Cullinco.....														
Lonquimay...						5,5	7,5	7,3	6,8	90	62	81	78	8
Temuco.....	750,2	762,2	29-VI	730,3	16-VIII	7,3	8,3	7,6	7,7	84	58	76	73	13
P. Dominguez														
Valdivia.....														
Punta Galera	759,2	771,7	28-VIII	734,8	16-VIII	8,6	9,8	9,2	9,2	92	91	91	91	61
Río Bueno....														
Frutillar.....	754,9	768,8	28-VIII	730,2	16-VIII	7,7	8,2	7,4	7,8	88	70	81	80	26
Puerto Montt.														
Maullín.....														
Punta Corona	755,4	769,9	28-VIII	729,4	16-VIII	8,2	9,0	8,2	8,5	91	85	88	88	57
Morro Lobos..						6,5	7,1	6,5	6,7	79	72	78	76	27
Isla Guafo....	749,0	764,4	28-VIII	721,5	10-VII	8,0	8,6	8,1	8,2	91	86	89	89	50
Melinka.....														
P. Dúngeness.	751,8	772,5	1-IV	724,5	5-VII									
Evangelistas..	748,2	768,8	20-X	717,2	5-VII	5,5	5,7	5,5	5,6	80	78	80	79	49
Punta Arenas	750,1	770,8	12-VI	720,6	5-VII	5,5	5,8	5,5	5,6	77	68	78	74	30
Cabo S. Isidro	749,6	770,5	1-IV	724,2	5-VII	5,3	6,5	5,4	5,7	77	79	78	78	63

RESUMENES ANUALES

MESES	NEBULOSIDAD				FUERZA del VIENTO (0-12)				Evaporación mm	NUMERO DE DIAS CON						
	7a	2p	9p	Media	7a	2p	9p	Media		Nieve	Granizo	Tem. eiec	Helada	Nebulina	Cielo despejado	Cielo nublado
Tacna.....	7,6	4,0	7,4	6,3	2,0	2,4	2,0	2,1		—	—	—	—	1	22	109
Iquique.....	5,2	3,9	5,3	4,8	0,4	2,2	0,6	1,1	247,8	—	—	—	—	—	94	77
Antofagasta...	4,7	4,3	4,1	4,4	1,3	2,2	1,1	1,5	492,1	—	—	—	—	—	105	59
Refresco.....	0,7	0,8	0,5	0,7	0,6	1,3	0,3	0,7		—	—	1	—	5	331	3
Taltal.....	6,7	3,6	4,4	4,9	1,3	1,7	1,6	1,5	318,6	—	—	—	—	—	96	95
Potrerrillos....	0,8	1,1	0,6	0,9	1,0	2,4	0,8	1,4		3	4	1	1	2	309	5
Caldera.....	8,2	3,6	6,1	6,0	2,3	3,6	2,7	2,9	578,5	—	—	—	—	18	47	113
La Serena.....																
P. Tortuga.....	7,4	4,5	3,8	5,2	1,8	2,6	1,8	2,1	251,9	—	—	1	—	46	77	103
Ovalle.....	5,8	3,7	2,6	4,0	1,6	3,0	1,5	2,0		—	—	—	5	78	115	55
Zapallar.....	6,4	5,1	4,5	5,3	0,9	2,7	0,8	1,5		1	1	2	—	40	101	127
Los Andes....	4,0	3,9	2,8	3,6	0,4	1,3	0,6	0,8	611,3	5	—	2	44	30	181	72
Quillota.....	5,3	3,1	3,5	4,0	0,4	2,6	0,4	1,1		—	—	—	2	45	132	79
P. Anjeles....	5,8	4,6	3,4	4,6	0,5	2,3	0,5	1,1	308,6	—	4	1	—	53	125	91
Santiago.....	4,9	4,2	3,1	4,1	0,4	1,7	0,5	0,9	454,0	3	5	1	54	54	141	71
J. Fernández..	7,1	6,7	6,5	6,8	1,9	2,1	1,9	2,0		—	5	1	—	22	7	97
El Teniente...	3,4	4,5	2,1	3,3	1,8	2,3	1,3	1,8		45	2	2	—	1	178	56
Sau Fernando	5,4	4,3	3,3	4,3	2,0	2,7	1,8	2,2	485,4	2	2	1	36	45	123	85
Talca.....	4,7	4,4	3,1	4,1	1,1	1,6	1,0	1,2		—	1	1	21	11	138	81
P. Carranza...	5,4	4,8	4,3	4,7	1,9	2,4	2,3	2,2	230,9	—	1	1	—	62	122	114
P. Tumbes....	5,3	4,6	4,1	4,7	1,5	1,8	2,1	1,8	328,0	—	—	—	—	80	131	94
P. Lavapié....	4,4	4,2	3,1	3,9	2,4	3,6	2,6	2,9		—	1	1	—	60	161	84
Angol.....																
Contulmo....	5,2	4,4	3,9	4,5	0,4	0,7	0,4	0,5		—	3	3	19	27	136	100
Traiguén.....	6,2	4,3	3,6	4,7	2,8	2,9	2,8	2,8		—	2	—	17	25	119	108
Isla Mocha W.	6,6	6,3	5,6	6,2	3,9	4,7	4,5	4,4		—	2	4	—	82	48	134
Cullinco.....																
Louquimay...	6,1	4,6	4,4	5,0	0,1	1,0	0,3	0,5	609,9	29	9	16	179	88	93	95
Terauco.....	7,3	6,0	5,4	6,2	1,3	2,0	1,8	1,7	405,1	1	3	2	34	93	36	136
P. Dominguez																
Valdivia.....																
Punta Galera.	6,3	5,9	5,4	5,9	1,5	2,3	2,1	1,9	206,7	—	8	3	13	57	85	147
Río Bueno....	8,0	6,1	5,8	6,6	1,3	2,2	1,4	1,6		—	4	4	7	55	23	156
Frutillar.....	7,9	7,1	5,6	6,8	1,1	1,4	1,0	1,2	332,4	1	6	3	27	18	25	165
Puerto Montt.																
Maullín.....	6,4	5,6	4,7	5,6	1,2	2,8	1,4	1,8		—	2	1	17	43	44	85
Punta Corona	6,7	6,2	5,3	6,1	2,0	2,9	2,4	2,4		—	8	5	4	64	63	136
Morro Lobos..	7,0	6,4	5,7	6,4	3,0	3,5	2,8	3,1	333,8	—	21	6	22	64	45	141
Isla Guafo....	7,6	7,1	7,2	7,3	3,8	4,0	4,1	4,0	202,7	1	7	5	6	150	16	184
Melinka.....	6,1	5,8	5,3	5,7	2,3	2,6	2,0	2,3		—	1	5	9	11	62	121
P. Dúngeness.	6,1	6,4	5,4	5,9	4,7	4,8	4,4	4,6		2	—	—	—	11	21	74
Evangelistas..	9,0	8,6	8,9	8,8	4,5	4,8	4,6	4,6	170,3	25	31	2	7	53	3	317
Punta Arenas.	6,8	7,0	5,4	6,4	3,0	3,7	2,9	3,2		13	4	—	17	6	36	126
Cabo S. Isidro	7,2	7,2	7,1	7,2	3,1	3,5	3,0	3,2		30	—	—	—	3	19	167

RESUMENES ANUALES

ESTACIONES	FRECUENCIA DE LOS VIENTOS																
	N	NNE	NE	ENE	E	ESE	SE	SSE	S	SSW	SW	WSW	W	WNW	NW	NNW	C
Tacna.....	2	—	4	—	10	9	46	6	462	56	242	4	243	—	3	—	8
Iquique.....	70	—	23	—	33	—	38	—	156	—	68	—	197	—	48	—	462
Antofagasta...	28	—	187	—	120	—	130	—	20	—	457	—	41	—	31	—	81
Refresco.....	79	—	139	—	—	—	44	—	194	—	21	—	—	—	18	—	600
Taltal.....	250	81	123	23	108	11	63	3	11	6	23	6	120	33	200	33	1
Potrerillos....	31	—	—	—	324	—	—	—	2	—	95	—	235	—	—	—	390
Caldera.....	53	16	30	31	35	16	14	11	90	65	190	133	157	39	59	18	138
La Serena.....	—	—	—	—	—	—	—	—	—	—	—	—	—	—	—	—	—
P. Tortuga....	67	12	160	8	155	5	39	1	20	—	382	17	87	7	86	6	43
Ovalle.....	9	1	117	162	19	—	—	—	1	1	586	12	8	—	84	—	95
Zapallar.....	123	—	24	—	23	—	25	—	198	—	53	—	165	—	61	—	423
Los Andes....	48	1	46	6	168	18	32	—	39	3	103	5	64	6	55	8	493
Quillota.....	75	—	28	—	—	—	—	—	24	—	281	—	13	—	2	—	603
P. Anjeles....	37	6	66	1	33	2	31	—	19	2	204	8	66	1	24	1	594
Santiago.....	14	7	1	5	11	4	33	18	117	61	288	15	25	7	14	3	471
J. Fernández..	6	—	23	—	3	3	169	23	130	58	230	—	27	—	36	—	370
El Teniente...	26	—	80	—	177	—	150	—	40	—	201	—	270	—	66	—	82
San Fernando	6	7	104	1	1	—	76	31	117	102	561	2	2	2	42	6	35
Talca.....	283	—	44	3	15	1	46	—	204	—	35	1	8	1	45	—	350
P. Carranza...	172	115	46	2	7	1	38	8	104	67	426	6	14	2	13	7	67
P. Tumbes....	215	—	25	2	38	—	6	—	501	—	73	—	50	—	15	—	170
P. Lavapié....	191	5	25	3	44	1	31	2	452	21	123	5	31	5	20	17	119
Angol.....	—	—	—	—	—	—	—	—	—	—	—	—	—	—	—	—	—
Contulmu.....	16	—	13	—	18	—	247	—	45	—	64	—	47	3	135	3	504
Traiguén.....	341	—	1	—	1	—	2	—	693	—	1	1	28	2	8	—	1
Isla Mocha W.	276	—	31	—	12	—	15	—	522	—	73	—	42	—	53	—	69
Cullinco.....	223	18	23	12	40	7	55	25	317	16	25	4	28	3	56	54	—
Lonquimay...	4	2	6	6	5	1	1	5	20	23	153	102	55	12	18	4	678
Ternuco.....	22	52	93	67	11	4	1	2	2	16	31	120	187	118	55	9	302
P. Dominguez	71	—	38	—	79	—	47	—	31	—	79	—	118	1	53	—	125
Valdivia.....	—	—	—	—	—	—	—	—	—	—	—	—	—	—	—	—	—
Punta Galera	242	5	19	—	38	—	64	9	288	7	86	—	61	2	59	22	193
Río Bueno....	172	3	154	—	14	—	99	4	298	7	114	—	12	—	59	1	158
Frutillar.....	413	4	12	—	29	—	5	—	202	4	50	4	75	4	10	8	275
Puerto Montt.	—	—	—	—	—	—	—	—	—	—	—	—	—	—	—	—	—
Mauñín.....	173	9	9	6	28	2	4	—	128	—	54	26	114	19	117	—	406
Punta Corona	146	—	73	—	85	—	8	—	121	—	14	—	243	—	140	—	265
Morro Lobos..	238	—	4	—	4	—	14	—	475	—	54	—	53	—	198	—	55
Isla Guafo....	48	15	295	1	16	—	31	3	79	25	340	14	87	9	111	6	15
Melinka.....	241	—	32	—	18	—	14	—	108	—	43	—	280	—	168	—	111
P. Dúngeness.	73	10	22	4	4	5	25	4	25	19	471	70	107	31	110	28	87
Evangelistas..	50	8	6	7	13	14	14	10	75	46	86	132	141	127	263	66	34
Punta Arenas.	36	64	86	10	7	3	15	8	13	32	113	106	74	95	255	88	90
Cabo S. Isidro	207	22	71	6	1	1	2	—	21	13	381	23	71	1	34	2	249

Resúmenes especiales

DIAS DE TEMPORAL (Escala Beaufort 8 o más)

ESTACIONES	AÑO												
	Enero	Febrero	Marzo	Abril	Mayo	Junio	Julio	Agosto	Septiembre	Octubre	Noviembre	Diciembre	
Tacna.....	1	1
Iquique.....
Antofagasta...
Refresco.....
Taltal.....
Potrerrillos...
Caldera.....	1	1
La Serena....
P. Tortuga....
Ovalle.....
Zapallar.....	1	1
Los Andes....
Quillota.....	1	1
P. Anjeles....
Santiago.....
J Fernández..	1	1	2	4
El Teniente..
S. Fernando...	1	1
Talca.....	2	...	1	3
P. Carranza..	1	1
P. Tumbes....	1	...	2	3	1	7
P. Lavapié... 4	1	2	2	1	10
Angol.....
Contulmo....
Traiguén....	2	4	1
Isla Mocha W.	9	5	3	6	9	11	14	9	2	5	8	11	92
Cullinco.....	3	1	2	1	5	11	10	4	1	3
Lonquimay...
Temuco.....	1	1	1	3
P. Dominguez	4	3	3	...	2	...	2	...
Valdivia.....
Punta Galera.	3	2	5
Río Bueno....	1	1
Frutillar....	1	1	2	3	2	9
Puerto Montt.
Maullín.....	1	1	4	2	1	...	9
Punta Corona	...	1	1	2	2	8	10	11	4	1	2	3	45
Morro Lobos.	1	1	...	1	1	5	12	9	3	...	2	...	35
Isla Guafo....	1	4	3	5	8	19	7	7	7	11	72
Melinka.....
P. Dúngeness.	11	8	12	10	12	4	9	9	5	3	9	6	98
Evangelistas..	1	2	1	2	4	2	5	7	4	5	6	2	41
Punta Arenas	5	8	4	3	3	...	1	4	2	1	7	2	40
Cabo S. Isidro	2	2	2	4	3	2	5	2	6	6	3	7	44

NUMERO DE DIAS HELADOS (Mínimas bajo 0° C)

ESTACIONES	Enero	Febrero	Marzo	Abril	Mayo	Junio	Julio	Agosto	Septiembre	Octubre	Noviembre	Diciembre	AÑO
Tacna.....
Iquique.....
Antofagasta...
Refresco.....	8	8
Taltal.....
Potrerillos....	3	9	...	6	18
Caldera.....
La Serena....
P. Tortuga....
Ovalle.....
Zapallar.....
Los Andes....	6	3	3	12
Quillota....
P. Anjeles....
Santiago.....	1	6	1	3	11
J. Fernández..
El Teniente...	1	5	19	5	22	7	7	1	...	66
S. Fernando...	2	1	2	5
Talca.....	3	7	1	3	14
P. Carranza...
P. Tumbes....
P. Lavapié....
Angol.....	4
Contulmo....	5	...	1	6
Traiguén.....	6	2	3	11
Isla Mocha W.
Cullinco.....	1	5	8	3	9	26
Lonquimay... 4	6	2	23	27	17	17	17	19	18	12	8	7	161
Temuco.....	1	1	9	2	4	17
P. Dominguez	10	2	4
Valdivia.....	1	...	3
Punta Galera.
Río Bueno....	2	4	2	8	5	6	8	35
Frutillar...	3	...	5	8
Puerto Montt.
Maullín.....	2	7	2	5	1	17
Punta Coroná
Morro Lobos..	1	1
Isla Guafo....
Melinka.....
P. Dúngeness..	1	...	4	5
Evangelistas..	2	2	2	8	14
Punta Arenas	1	12	7	10	1	33
Cabo S. Isidro	9	5	9	25	15	19	6	...	1	...	89

DIAS GLACIALES (Máximas bajo 0° C)

ESTACIONES	Enero	Febrero	Marzo	Abril	Mayo	Junio	Julio	Agosto	Septiembre	Octubre	Noviembre	Diciembre	AÑO
El Teniente...	1	1
Lonquimay...	3	..	1	4

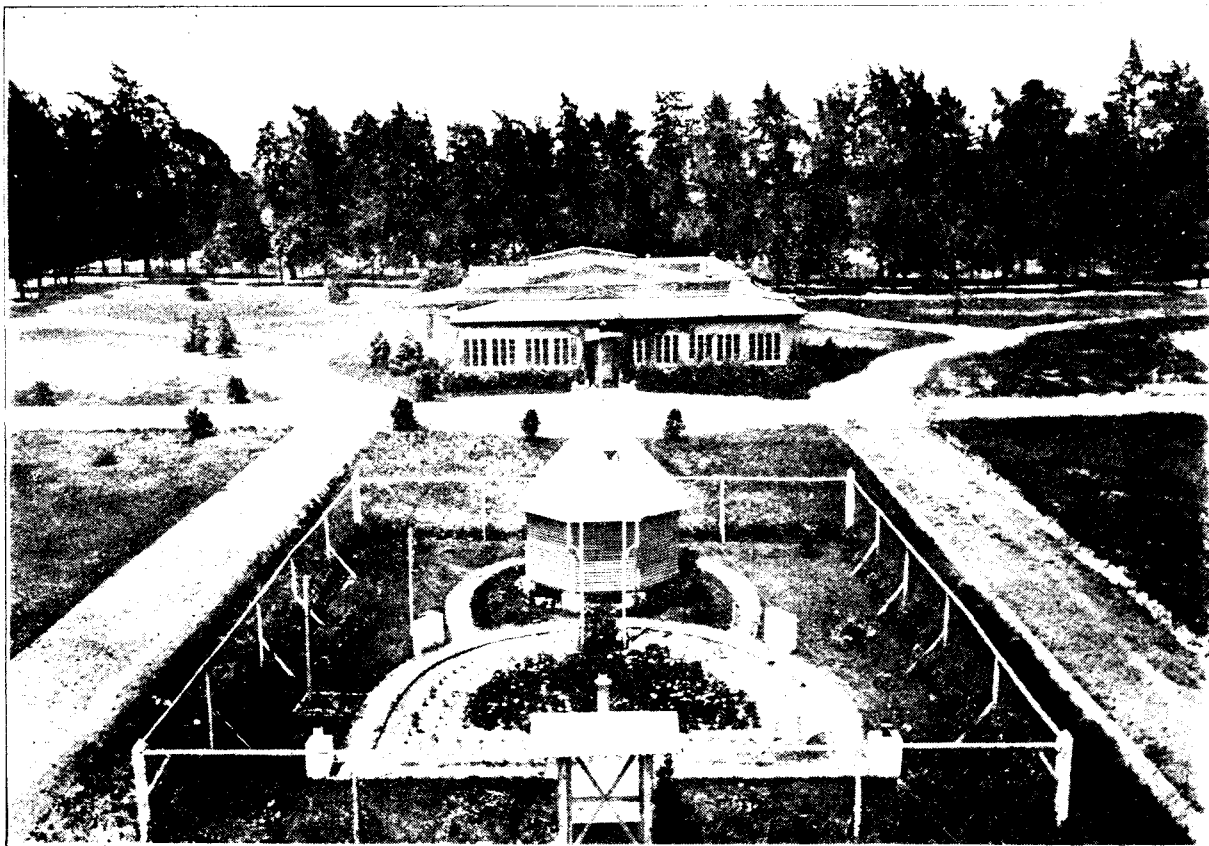

Vista de la Estación Meteorológica de Santiago

II.ª PARTE

Lluvias en 1922

TACNA

ARICA

MESES	Suma	Máxima diaria	Fecha de las Máximas	N.o de días de lluvia		MESES	Suma	Máxima diaria	Fecha de las Máximas	N.o de días de lluvia	
				de 0.1 mm o más	de 1.0 mm o más					de 0.1 mm o más	de 1.0 mm o más
Enero...	—	—	—	—	—	Enero...	—	—	—	—	—
Febrero...	—	—	—	—	—	Febrero...	—	—	—	—	—
Marzo...	—	—	—	—	—	Marzo...	—	—	—	—	—
Abril...	—	—	—	—	—	Abril...	—	—	—	—	—
Mayo...	—	—	—	—	—	Mayo...	—	—	—	—	—
Junio...	—	—	—	—	—	Junio...	—	—	—	—	—
Julio...	—	—	—	—	—	Julio...	—	—	—	—	—
Agosto...	9,3	9,3	2,2	1	1	Agosto...	—	—	—	—	—
Septbre...	—	—	—	—	—	Septbre...	—	—	—	—	—
Octubre...	—	—	—	—	—	Octubre...	—	—	—	—	—
Novbre...	4,1	3,1	8	2	2	Novbre...	—	—	—	—	—
Dicbre ..	—	—	—	—	—	Dicbre ..	—	—	—	—	—
Año.....	13,4	9,3	22-VIII	3	3	Año.....	—	—	—	—	—

IQUIQUE

ANTOFAGASTA

Enero...	—	—	—	—	—	Enero...	—	—	—	—	—
Febrero...	—	—	—	—	—	Febrero...	—	—	—	—	—
Marzo...	—	—	—	—	—	Marzo...	—	—	—	—	—
Abril...	—	—	—	—	—	Abril...	—	—	—	—	—
Mayo...	—	—	—	—	—	Mayo...	—	—	—	—	—
Junio...	—	—	—	—	—	Junio...	0,3	0,3	12	1	—
Julio...	—	—	—	—	—	Julio...	0,9	0,3	varias	3	—
Agosto...	1,5	1,5	6	1	1	Agosto...	—	—	—	—	—
Septbre...	—	—	—	—	—	Septbre...	—	—	—	—	—
Octubre...	—	—	—	—	—	Octubre...	—	—	—	—	—
Novbre...	—	—	—	—	—	Novbre...	0,3	0,3	8	1	—
Dicbre ..	—	—	—	—	—	Dicbre ..	—	—	—	—	—
Año.....	1,5	1,5	6-VIII	1	1	Año.....	1,5	0,3	varias	5	—

REFRESCO

TALTAL

MESES	Suma	Máxima diaria	Fecha de las Máximas	N.o de días de lluvia		MESES	Suma	Máxima diaria	Fecha de las Máximas	N.o de días de lluvia	
				de 0.1 mm o más	de 1.0 mm o más					de 0.1 mm o más	de 1.0 mm o más
Enero ...	—	—	—	—	—	Enero ...	—	—	—	—	—
Febrero ...	—	—	—	—	—	Febrero ...	—	—	—	—	—
Marzo ...	—	—	—	—	—	Marzo ...	—	—	—	—	—
Abril ...	—	—	—	—	—	Abril ...	—	—	—	—	—
Mayo ...	4,0	4,0	6	1	1	Mayo ...	3,4	3,4	19	1	1
Junio ...	1,0	1,0	12	1	1	Junio ...	2,9	2,7	12	2	1
Julio ...	—	—	—	—	—	Julio ...	0,0	0,0	14	—	—
Agosto ...	—	—	—	—	—	Agosto ...	2,8	2,5	17	2	1
Septbre ...	—	—	—	—	—	Septbre ...	0,3	0,3	28	1	—
Octubre ...	—	—	—	—	—	Octubre ...	0,3	0,3	9	1	—
Novbre ...	—	—	—	—	—	Novbre ...	3,9	1,5	27	6	1
Dicbre ...	—	—	—	—	—	Dicbre ...	3,5	2,8	21	2	1
Año ...	5,0	4,0	6-V	2	2	Año ...	17,1	3,4	19-V	15	5

POTRERILLOS

CALDERA

Enero ...	0,0	0,0	14	—	—	Enero ...	—	—	—	—	—
Febrero ...	—	—	—	—	—	Febrero ...	—	—	—	—	—
Marzo ...	—	—	—	—	—	Marzo ...	—	—	—	—	—
Abril ...	—	—	—	—	—	Abril ...	0,4	0,4	19	1	—
Mayo ...	0,5	0,3	13	2	—	Mayo ...	0,0	0,0	13	—	—
Junio ...	2,0	2,0	13	1	1	Junio ...	4,5	1,9	12	3	3
Julio ...	0,0	0,0	5	—	—	Julio ...	—	—	—	—	—
Agosto ...	0,0	0,0	17	—	—	Agosto ...	0,0	0,0	24	—	—
Septbre ...	—	—	—	—	—	Septbre ...	—	—	—	—	—
Octubre ...	—	—	—	—	—	Octubre ...	—	—	—	—	—
Novbre ...	—	—	—	—	—	Novbre ...	3,1	1,3	13	3	1
Dicbre ...	—	—	—	—	—	Dicbre ...	1,6	1,3	8	2	1
Año ...	2,5	2,0	13-VI	3	1	Año ...	9,6	1,9	12-VI	9	5

BODEGUILLAS

LA PAMPA

MESES	Suma	Máxima diaria	Fecha de las Máximas	N.o de días de lluvia		MESES	Suma	Máxima diaria	Fecha de las Máximas	N.o de días de lluvia	
				de 0,1 mm o más	de 1,0 mm o más					de 0,1 mm o más	de 1,0 mm o más
Enero...	—	—	—	—	—	Enero...	—	—	—	—	—
Febrero...	—	—	—	—	—	Febrero...	—	—	—	—	—
Marzo....	—	—	—	—	—	Marzo...	—	—	—	—	—
Abril.....	—	—	—	—	—	Abril....	—	—	—	—	—
Mayo.....	2,5	1,7	19	3	1	Mayo....	4,9	3,0	13	2	2
Junio.....	19,2	11,8	12	6	4	Junio...	20,9	12,5	12	5	3
Julio.....	0,6	0,2	varias	3	—	Julio....	—	—	—	—	—
Agosto...	85,0	—	—	2	2	Agosto...	77,5	77,5	16	1	1
Septbre...	—	—	—	—	—	Septbre..	—	—	—	—	—
Octubre...	—	—	—	—	—	Octubre..	—	—	—	—	—
Novbre...	—	—	—	—	—	Novbre...	—	—	—	—	—
Dicbre...	—	—	—	—	—	Dicbre...	—	—	—	—	—
Año.....	117,3	—	—	14	7	Año.....	103,3	77,5	16-VIII	8	6

LA SERENA

LA SERENA (Santa Rosa)

Enero....	—	—	—	—	—	Enero...	—	—	—	—	—
Febrero...	—	—	—	—	—	Febrero..	—	—	—	—	—
Marzo....	—	—	—	—	—	Marzo...	—	—	—	—	—
Abril.....	0,0	0,0	varias	—	—	Abril....	0,1	0,1	17	—	—
Mayo.....	—	—	—	—	—	Mayo....	0,1	0,1	29	—	—
Junio.....	56,1	13,5	5	7	6	Junio...	55,2	17,6	21	8	5
Julio.....	8,3	7,7	30	3	1	Julio...	10,0	8,0	29	4	1
Agosto...	63,5	39,9	17	6	3	Agosto...	69,2	40,0	16	6	5
Septbre...	15,8	10,1	10	5	3	Septbre..	16,7	14,0	9	5	2
Octubre...	0,5	0,3	16	2	—	Octubre..	0,5	0,5	15	1	—
Novbre...	0,8	0,6	12	2	—	Novbre...	1,0	0,5	11	3	—
Dicbre...	0,9	0,9	22	1	—	Dicbre...	1,1	0,8	21	2	—
Año.....	145,9	39,9	17-VIII	26	13	Año.....	153,9	40,0	16-VIII	29	13

PUNTA TORTUGA

RIVADAVIA

MESES	Suma	Máxima diaria	Fecha de las Máximas	N.o de días de lluvia		MESES	Suma	Máxima diaria	Fecha de las Máximas	N.o de días de lluvia	
				de 0,1 mm o más	de 1,0 mm o más					de 0,1 mm o más	de 1,0 mm o más
Enero....	0,0	0,0	varias	—	—	Enero..	—	—	—	—	—
Febrero..	0,1	0,1	2	1	—	Febrero..	—	—	—	—	—
Marzo....	0,0	0,0	varias	—	—	Marzo....	—	—	—	—	—
Abril.....	0,0	0,0	varias	—	—	Abril.....	—	—	—	—	—
Mayo....	0,8	0,6	29	2	—	Mayo....	3,0	2,5	22	2	1
Junio.....	48,0	16,0	5	6	6	Junio....	81,0	40,0	29	6	6
Julio.....	19,1	11,0	15	3	3	Julio....	—	—	—	—	—
Agosto...	60,4	36,4	17	6	5	Agosto...	114,0	71,0	17	3	3
Septbre..	2,9	1,8	9	2	2	Septbre..	14,5	14,5	10	1	1
Octubre..	0,0	0,0	varias	—	—	Octubre..	—	—	—	—	—
Novbre...	0,6	0,5	17	2	—	Novbre...	—	—	—	—	—
Dicbre..	0,0	0,0	varias	—	—	Dicbre..	—	—	—	—	—
Año.....	131,9	36,4	17-VIII	22	16	Año.....	212,5	71,0	17-VIII	12	11

PAIGUANO

VICUÑA

Enero....	—	—	—	—	—	Enero....	—	—	—	—	—
Febrero..	—	—	—	—	—	Febrero..	—	—	—	—	—
Marzo....	—	—	—	—	—	Marzo....	—	—	—	—	—
Abril.....	—	—	—	—	—	Abril.....	—	—	—	—	—
Mayo....	3,5	2,0	29	2	2	Mayo....	3,6	1,6	14	2	2
Junio.....	50,5	22,0	29	4	4	Junio....	82,8	28,2	11	6	6
Julio.....	—	—	—	—	—	Julio....	—	—	—	—	—
Agosto...	64,0	30,0	17	3	3	Agosto...	96,2	42,6	17	4	4
Septbre..	5,5	5,5	10	1	1	Septbre..	6,0	4,5	5	2	2
Octubre..	—	—	—	—	—	Octubre..	1,5	1,5	1	1	1
Novbre...	—	—	—	—	—	Novbre...	—	—	—	—	—
Dicbre..	—	—	—	—	—	Dicbre..	—	—	—	—	—
Año.....	123,5	30,0	17-VIII	10	10	Año.....	190,1	42,6	17-VIII	15	15

PUNTA LENGUA DE VACA

LA TORRE

MESES	Suma	Máxima diaria	Fecha de las Máximas	N.o de días de lluvia		MESES	Suma	Máxima diaria	Fecha de las Máximas	N.o de días de lluvia	
				de 0,1 mm o más	de 1,0 mm o más					de 0,1 mm o más	de 1,0 mm o más
Enero....	—	—	—	—	—	Enero...	—	—	—	—	—
Febrero...	—	—	—	—	—	Febrero...	—	—	—	—	—
Marzo....	—	—	—	—	—	Marzo...	—	—	—	—	—
Abril.....	0,0	0,0	17	—	—	Abril....	—	—	—	—	—
Mayo.....	4,2	4,2	5	1	1	Mayo....	—	—	—	—	—
Junio.....	52,0	10,6	5	9	8	Junio ..	45,2	16,8	22	4	4
Julio.....	22,3	22,0	30	2	1	Julio...	17,0	17,0	29	1	1
Agosto...	87,7	58,0	17	4	3	Agosto...	87,5	54,0	16	2	2
Septbre...	4,2	3,6	10	3	1	Septbre.	21,5	17,5	10	2	2
Octubre...	—	—	—	—	—	Octubre.	—	—	—	—	—
Novbre...	1,3	1,3	24	1	1	Novbre.	—	—	—	—	—
Dicbre...	0,0	0,0	8,22	—	—	Dicbre...	—	—	—	—	—
Año.....	171,7	58,0	17-VIII	20	15	Año.....	171,2	54,0	16-VIII	9	9

OVALLE

LAS JUNTAS DEL RAPEL

Enero....	—	—	—	—	—	Enero...	—	—	—	—	—
Febrero...	0,0	0,0	13	—	—	Febrero...	—	—	—	—	—
Marzo....	—	—	—	—	—	Marzo...	—	—	—	—	—
Abril.....	—	—	—	—	—	Abril....	—	—	—	—	—
Mayo.....	0,0	0,0	19	—	—	Mayo....	—	—	—	—	—
Junio.....	55,8	15,6	11	8	7	Junio ...	135,0	40,0	22	6	6
Julio.....	15,5	15,5	30	1	1	Julio ...	4,8	4,8	30	1	1
Agosto...	74,3	51,5	17	4	4	Agosto...	79,3	37,0	17	4	4
Septbre...	16,4	15,1	9	4	1	Septbre.	20,7	20,7	10	1	1
Octubre...	0,0	0,0	4	—	—	Octubre.	—	—	—	—	—
Novbre...	0,0	0,0	24	—	—	Novbre.	—	—	—	—	—
Dicbre...	—	—	—	—	—	Dicbre...	—	—	—	—	—
Año.....	162,0	51,5	17-VIII	17	13	Año.....	239,8	40,0	22-VI	12	12

COMBARBALA

CHINCOLCO

MESES	Suma	Máxima diaria	Fecha de las Máximas	N.o de días de lluvia		MESES	Suma	Máxima diaria	Fecha de las Máximas	N.o de días de lluvia	
				de 0,1 mm o más	de 1,0 mm o más					de 0,1 mm o más	de 1,0 mm o más
Enero...	—	—	—	—	—	Enero...	—	—	—	—	—
Febrero...	—	—	—	—	—	Febrero...	—	—	—	—	—
Marzo...	—	—	—	—	—	Marzo...	6,1	6,0	28	2	1
Abril...	—	—	—	—	—	Abril...	—	—	—	—	—
Mayo...	—	—	—	—	—	Mayo...	0,9	0,9	21	1	—
Junio...	120,1	46,5	5	6	6	Junio...	120,9	31,1	6	10	9
Julio...	21,0	21,0	30	1	1	Julio...	21,5	16,0	30	2	2
Agosto...	76,0	56,0	17	2	2	Agosto...	55,1	40,1	17	4	4
Septbre...	31,5	15,0	9	3	3	Septbre...	13,5	13,5	16	1	1
Octubre...	—	—	—	—	—	Octubre...	10,1	10,1	4	1	1
Novbre...	—	—	—	—	—	Novbre...	—	—	—	—	—
Dicbre...	—	—	—	—	—	Dicbre...	—	—	—	—	—
Año.....	248,6	56,0	17-VIII	12	12	Año.....	228,1	40,1	17-VIII	21	18

LIGUA

PEÑA BLANCA

Enero...	—	—	—	—	—	Enero...	—	—	—	—	—
Febrero...	—	—	—	—	—	Febrero...	—	—	—	—	—
Marzo...	0,0	0,0	25	—	—	Marzo...	—	—	—	—	—
Abril...	—	—	—	—	—	Abril...	—	—	—	—	—
Mayo...	8,6	7,8	21	2	1	Mayo...	3,0	2,0	21	2	2
Junio...	346,7	96,2	5	14	13	Junio...	203,0	?	?	7	7
Julio...	56,7	—	—	2	2	Julio...	69,0	—	—	2	2
Agosto...	69,9	59,3	16	4	3	Agosto...	74,5	50,0	16	5	5
Septbre...	37,0	27,0	16	1	1	Septbre...	13,0	9,5	1	2	2
Octubre...	13,8	13,8	4	1	1	Octubre...	40,0	20,0	1,3	2	2
Novbre...	—	—	—	—	—	Novbre...	—	—	—	—	—
Dicbre...	—	—	—	—	—	Dicbre...	—	—	—	—	—
Año.....	532,7	96,2	5-VI	24	21	Año.....	393,5			20	20

ZAPALLAR

PUTAENDO

MESES	Suma	Máxima diaria	Fecha de las Máximas	N.o de días de lluvia		MESES	Suma	Máxima diaria	Fecha de las Máximas	N.o de días de lluvia	
				de 0,1 mm o más	de 1,0 mm o más					de 0,1 mm o más	de 1,0 mm o más
Enero...	—	—	—	—	—	Enero...	—	—	—	—	—
Febrero...	—	—	—	—	—	Febrero...	—	—	—	—	—
Marzo...	—	—	—	—	—	Marzo...	9,5	6,3	27	2	2
Abril...	—	—	—	—	—	Abril...	—	—	—	—	—
Mayo...	12,7	12,7	21	1	1	Mayo...	11,3	11,3	22	1	1
Junio...	319,8	77,3	5	13	13	Junio...	185,9	54,3	6	11	11
Julio...	57,9	39,7	30	3	3	Julio...	70,5	55,4	30	2	2
Agosto...	40,8	13,0	17	6	5	Agosto...	91,1	66,8	17	5	5
Septbre...	25,5	17,9	16	5	5	Septbre...	37,4	23,2	17	2	2
Octubre...	12,5	11,8	4	2	1	Octubre...	30,9	22,1	4	3	3
Novbre...	1,8	1,8	24	1	1	Novbre...	—	—	—	—	—
Dicbre...	—	—	—	—	—	Dicbre...	—	—	—	—	—
Año.....	471,0	77,3	5-VI	31	29	Año.....	436,6	66,8	17-VIII	26	26

PALOS QUEMADOS

LA CALERA

Enero...	—	—	—	—	—	Enero...	—	—	—	—	—
Febrero...	—	—	—	—	—	Febrero...	—	—	—	—	—
Marzo...	0,5	0,5	26	1	—	Marzo...	—	—	—	—	—
Abril...	0,7	0,4	19	2	—	Abril...	—	—	—	—	—
Mayo...	15,4	14,0	21	2	2	Mayo...	22,2	22,2	22	1	1
Junio...	272,8	71,5	6	12	11	Junio...	245,3	58,2	6	12	10
Julio...	46,5	36,5	30	2	2	Julio...	45,5	26,5	29	2	2
Agosto...	72,2	22,0	16	8	7	Agosto...	74,3	29,5	16	6	6
Septbre...	52,6	21,3	16	16	14	Septbre...	24,5	24,5	16	1	1
Octubre...	25,8	18,5	3	5	5	Octubre...	—	—	—	—	—
Novbre...	12,5	2,0	11	9	9	Novbre...	—	—	—	—	—
Dicbre...	0,9	0,9	22	1	—	Dicbre...	—	—	—	—	—
Año.....	499,9	71,5	6-VI	68	50	Año.....	411,8	58,2	6-VI	22	20

LOS ANDES

QUILLOTA

MESES	Suma	Máxima diaria	Fecha de las Máximas	N.o de días de lluvia		MESES	Suma	Máxima diaria	Fecha de las Máximas	N.o de días de lluvia	
				de 0,1 mm o más	de 1,0 mm o más					de 0,1 mm o más	de 1,0 mm o más
Enero....	0,0	0,0	30	—	—	Enero...	—	—	—	—	—
Febrero..	—	—	—	—	—	Febrero..	0,0	0,0	29	—	—
Marzo....	8,1	6,4	27	2	2	Marzo...	1,8	1,8	25	1	1
Abril....	—	—	—	—	—	Abril....	0,0	0,0	8,18	—	—
Mayo....	14,0	8,0	21	3	2	Mayo....	10,0	6,3	21	3	3
Junio....	167,1	48,5	10	10	9	Junio...	305,3	86,4	10	14	13
Julio....	43,0	39,7	30	2	2	Julio...	43,8	30,8	30	2	2
Agosto...	54,8	29,0	16	4	4	Agosto...	83,0	39,5	16	8	8
Septbre...	38,8	18,9	16	3	3	Septbre..	52,8	35,5	16	5	4
Octubre..	30,4	23,1	4	4	4	Octubre..	21,1	19,4	4	3	2
Novbre...	—	—	—	—	—	Novbre...	0,0	0,0	varias	—	—
Dicbre...	—	—	—	—	—	Dicbre...	—	—	—	—	—
Año.....	356,2	48,5	10-VI	28	26	Año.....	517,8	86,4	10-VI	36	33

LA TRINIDAD (Limache)

PUNTA ANGELES

Enero....	—	—	—	—	—	Enero...	0,0	0,0	9,20	—	—
Febrero..	—	—	—	—	—	Febrero..	0,0	0,0	27	—	—
Marzo....	—	—	—	—	—	Marzo...	0,0	0,0	25	—	—
Abril....	—	—	—	—	—	Abril....	4,6	2,6	22	2	2
Mayo....	22,5	22,5	21	1	1	Mayo....	28,0	20,0	21	2	2
Junio....	326,5	94,5	5	12	12	Junio...	352,8	77,3	5	19	14
Julio....	60,5	58,0	29	2	2	Julio...	72,4	37,4	29	5	5
Agosto...	128,0	69,5	16	7	7	Agosto...	137,4	45,6	16	8	8
Septbre...	62,5	39,5	16	2	2	Septbre..	68,0	49,0	16	5	3
Octubre..	27,5	16,5	3	3	3	Octubre..	35,9	18,6	4	7	5
Novbre...	—	—	—	—	—	Novbre...	1,4	0,9	3	3	—
Dicbre..	—	—	—	—	—	Dicbre..	0,0	0,0	22	—	—
Año.....	627,5	94,5	5-VI	27	27	Año.....	700,5	77,3	5-VI	51	39

VALPARAISO (Bolsa)

QUILPUE

MESES	Suma	Máxima diaria	Fecha de las Máximas	N.o de días de lluvia		MESES	Suma	Máxima diaria	Fecha de las Máximas	N.o de días de lluvia	
				de 0.1 mm o más	de 1.0 mm o más					de 0.1 mm o más	de 1.0 mm o más
Enero..	—	—	—	—	—	Enero..	—	—	—	—	—
Febrero..	—	—	—	—	—	Febrero..	—	—	—	—	—
Marzo....	—	—	—	—	—	Marzo....	0,8	0,8	25	1	—
Abril.....	4,7	4,7	22	1	1	Abril.....	—	—	—	—	—
Mayo.....	23,2	19,5	22	2	2	Mayo.....	17,7	14,9	21	4	2
Junio.....	343,7	63,1	5	15	15	Junio.....	393,9	79,0	10	15	15
Julio.....	55,5	32,8	30	3	3	Julio.....	77,9	38,9	29	5	5
Agosto...	144,6	57,0	17	10	10	Agosto...	123,7	41,6	16	9	8
Septbre...	73,9	36,4	16	4	4	Septbre...	82,3	55,4	16	5	5
Octubre...	33,0	22,8	4	3	3	Octubre...	30,4	17,8	4	5	5
Novbre...	—	—	—	—	—	Novbre...	—	—	—	—	—
Dicbre...	—	—	—	—	—	Dicbre...	—	—	—	—	—
Año.....	678,6	63,1	5-VI	38	38	Año.....	726,7	79,0	10-VI	44	40

VILLA ALEMANA

PUNTA CURAUMILLA

Enero...	—	—	—	—	—	Enero...	—	—	—	—	—
Febrero..	—	—	—	—	—	Febrero..	0,0	0,0	1,9	—	—
Marzo....	—	—	—	—	—	Marzo....	1,7	1,7	26	—	—
Abril.....	—	—	—	—	—	Abril.....	0,7	0,6	22	—	—
Mayo.....	27,0	24,0	21	2	2	Mayo.....	13,0	10,3	21	2	2
Junio.....	455,0	92,0	9	14	14	Junio.....	209,4	52,5	10	13	12
Julio.....	76,0	65,0	29	5	5	Julio.....	83,2	29,6	29	4	4
Agosto...	133,0	67,0	16	6	6	Agosto...	51,3	22,5	16	7	.6
Septbre...	85,0	55,0	16	2	2	Septbre...	24,8	11,0	16	5	4
Octubre...	—	—	—	—	—	Octubre...	33,7	14,0	2	4	4
Novbre...	—	—	—	—	—	Novbre...	—	—	—	—	—
Dicbre...	—	—	—	—	—	Dicbre...	—	—	—	—	—
Año.....	—	—	—	—	—	Año.....	417,8	52,5	10-VI	35	32

PLACILLA DE PEÑUELAS

PERALES DE MARGA-MARGA

MESES	Suma	Máxima diaria	Fecha de las Máximas	N.o de días de lluvia		MESES	Suma	Máxima diaria	Fecha de las Máximas	N.o de días de lluvia	
				de 0.1 mm o más	de 1.0 mm o más					de 0.1 mm o más	de 1.0 mm o más
Enero....	—	—	—	—	—	Enero ..	—	—	—	—	—
Febrero..	—	—	—	—	—	Febrero..	—	—	—	—	—
Marzo....	1,8	1,8	25	1	1	Marzo...	—	—	—	—	—
Abril.....	1,5	1,0	25	2	1	Abril....	—	—	—	—	—
Mayo....	16,2	16,2	21	1	1	Mayo...	21,5	20,0	21	2	2
Junio.....	495,5	87,5	5	11	11	Junio ..	390,2	79,6	5	13	13
Julio....	134,0	94,0	29	2	2	Julio ...	66,0	35,0	29	3	3
Agosto...	139,0	60,0	16	4	4	Agosto...	154,3	63,0	16	8	8
Septbre...	83,5	56,0	16	2	2	Septbre..	91,1	56,5	16	4	4
Octubre..	42,0	25,5	4	2	2	Octubre..	28,8	16,0	4	7	5
Novbre...	—	—	—	—	—	Novbre..	1,4	1,4	3	1	1
Dicbre ...	—	—	—	—	—	Dicbre..	—	—	—	—	—
Año.....	913,5	94,0	29-VII	25	24	Año... ..	753,3	79,6	5-VI	38	36

LOS ARRAYANES

PEÑUELAS

Enero....	—	—	—	—	—	Enero ..	—	—	—	—	—
Febrero..	—	—	—	—	—	Febrero..	—	—	—	—	—
Marzo....	—	—	—	—	—	Marzo...	2,0	2,0	26	1	1
Abril.....	—	—	—	—	—	Abril....	2,0	2,0	22	1	1
Mayo....	—	—	—	—	—	Mayo...	20,6	13,7	21	2	2
Junio.....	—	—	—	—	—	Junio ...	495,7	100,3	10	17	17
Julio....	—	—	—	—	—	Julio ...	31,5	16,2	29	4	3
Agosto...	160,3	93,0	16	7	6	Agosto...	165,6	84,6	17	9	8
Septbre...	51,3	46,3	16	4	3	Septbre..	79,4	50,6	17	5	5
Octubre..	30,3	22,5	3	5	4	Octubre..	28,5	13,2	4	4	4
Novbre...	—	—	—	—	—	Novbre..	—	—	—	—	—
Dicbre ...	—	—	—	—	—	Dicbre..	—	—	—	—	—
Año.....	—	—	—	—	—	Año	825,3	100,3	10-VI	43	41

COLINA

CASABLANCA

MESES	Suma	Máxima diaria	Fecha de las Máximas	N.º de días de lluvia		MESES	Suma	Máxima diaria	Fecha de las Máximas	N.º de días de lluvia	
				de 0,1 mm o más	de 1,0 mm o más					de 0,1 mm o más	de 1,0 mm o más
Enero...	—	—	—	—	—	Enero...	—	—	—	—	—
Febrero...	—	—	—	—	—	Febrero...	—	—	—	—	—
Marzo....	0,3	0,3	25	1	—	Marzo...	—	—	—	—	—
Abril.....	—	—	—	—	—	Abril....	1,9	0,4	22	7	—
Mayo.....	8,5	6,0	21	2	2	Mayo....	25,2	21,7	21	2	2
Junio.....	208,0	55,0	6	11	11	Junio...	325,1	51,7	9	17	16
Julio.....	44,0	44,0	30	1	1	Julio...	75,0	51,2	29	4	4
Agosto....	84,0	43,5	16	5	5	Agosto...	124,0	78,5	16	8	8
Septbre...	17,5	11,5	12	2	2	Septbre..	57,8	35,5	16	6	4
Octubre...	19,2	15,0	3	2	2	Octubre..	24,3	10,0	1	5	3
Novbre...	—	—	—	—	—	Novbre..	0,8	0,5	2	2	—
Dicbre...	—	—	—	—	—	Dicbre...	—	—	—	—	—
Año.....	381,5	55,0	6-VI	24	23	Año.....	634,1	78,5	16-VIII	51	37

SANTIAGO (1)

MAIPU

Enero...	0,2	0,2	30	1	—	Enero...	2,2	2,2	30	1	1
Febrero...	—	—	—	—	—	Febrero...	—	—	—	—	—
Marzo....	2,7	2,7	25	1	1	Marzo...	—	—	—	—	—
Abril.....	0,1	0,1	19	1	—	Abril....	—	—	—	—	—
Mayo.....	24,0	19,4	21	3	3	Mayo....	19,8	16,0	21	4	3
Junio.....	215,8	72,6	10	14	10	Junio...	191,0	51,2	10	12	11
Julio.....	52,8	34,5	30	5	2	Julio....	53,9	33,5	30	3	3
Agosto...	85,5	29,2	16	10	7	Agosto...	77,3	27,1	18	6	6
Septbre...	39,1	24,1	16	9	3	Septbre..	25,7	15,9	16	2	2
Octubre...	26,8	17,4	4	8	5	Octubre..	23,0	17,5	4	3	3
Novbre...	0,7	0,4	3	2	—	Novbre..	—	—	—	—	—
Dicbre...	0,0	0,0	29	—	—	Dicbre...	—	—	—	—	—
Año.....	447,7	72,6	10-VI	54	31	Año.....	392,9	51,2	10-VI	31	29

(1) Como dato comparativo damos las siguientes sumas anuales de diferentes puntos: Club de la Unión 433,6 mm.; Recoleta 558,1; Providencia 556,0; Av. Pedro Valdivia 536,1 y Cerro San Cristobal 363,4.

SAN ANTONIO

LA OBRA DEL MAIPO

MESES	Suma	Máxima diaria	Fecha de las Máximas	N.o de días de lluvia		MESES	Suma	Máxima diaria	Fecha de las Máximas	N.o de días de lluvia	
				de 0,1 mm o más	de 1,0 mm o más					de 0,1 mm o más	de 1,0 mm o más
Enero...	—	—	—	—	—	Enero...	—	—	—	—	—
Febrero...	—	—	—	—	—	Febrero...	—	—	—	—	—
Marzo...	0,8	0,8	25	1	—	Marzo...	10,5	10,5	25	1	1
Abril...	2,8	2,8	22	1	1	Abril...	—	—	—	—	—
Mayo...	22,4	15,3	21	3	3	Mayo...	31,2	27,2	21	2	2
Junio...	292,6	42,0	21	15	13	Junio...	259,3	65,0	10	11	11
Julio...	93,4	47,2	30	4	4	Julio...	53,9	34,0	29	4	4
Agosto...	115,4	60,3	16	10	9	Agosto...	88,0	33,0	16	5	5
Septbre...	45,8	21,0	17	4	4	Septbre...	53,7	27,0	16	4	4
Octubre...	34,3	16,7	2	4	4	Octubre...	51,5	23,5	4	6	6
Novbre...	—	—	—	—	—	Novbre...	—	—	—	—	—
Dicbre...	—	—	—	—	—	Dicbre...	—	—	—	—	—
Año.....	607,5	60,3	16-VIII	42	38	Año.....	548,1	65,0	10-VI	33	33

MALLOCO

SAN BERNARDO

Enero...	—	—	—	—	—	Enero...	1,3	1,3	30	1	1
Febrero...	—	—	—	—	—	Febrero...	—	—	—	—	—
Marzo...	1,5	1,5	25	1	1	Marzo...	0,7	0,4	25	4	—
Abril...	—	—	—	—	—	Abril...	—	—	—	—	—
Mayo...	28,3	22,4	21	2	2	Mayo...	34,1	14,2	21	6	4
Junio...	174,9	44,1	10	14	13	Junio...	202,4	62,8	10	15	12
Julio...	39,2	36,5	30	2	2	Julio...	56,7	40,1	30	5	3
Agosto...	—	—	—	—	—	Agosto...	85,6	25,4	18	11	10
Septbre...	—	—	—	—	—	Septbre...	36,1	20,3	16	8	4
Octubre...	—	—	—	—	—	Octubre...	22,5	13,7	4	6	4
Novbre...	—	—	—	—	—	Novbre...	0,9	0,5	13	4	—
Dicbre...	—	—	—	—	—	Dicbre...	—	—	—	—	—
Año...	—	—	—	—	—	Año.....	440,3	62,8	10-VI	60	38

ISLA JUAN FERNANDEZ

PUENTE ALTO

MESES	Suma	Máxima diaria	Fecha de las Máximas	N.o de días de lluvia		MESES	Suma	Máxima diaria	Fecha de las Máximas	N.o de días de lluvia	
				de 0,1 mm o más	de 1,0 mm o más					de 0,1 mm o más	de 1,0 mm o más
Enero...	60,8	44,1	29	8	4	Enero...	—	—	—	—	—
Febrero...	16,3	5,3	9	8	5	Febrero...	—	—	—	—	—
Marzo...	106,0	60,8	19	10	9	Marzo...	4,2	4,2	25	1	1
Abril.....	59,2	22,5	21	8	8	Abril.....	—	—	—	—	—
Mayo.....	246,4	83,4	17	16	16	Mayo.....	26,8	22,5	21	4	3
Junio.....	403,9	105,9	24	20	20	Junio.....	204,1	76,3	10	10	10
Julio.....	249,3	53,2	28	17	17	Julio.....	48,6	48,6	30	1	1
Agosto...	272,6	43,2	15	16	15	Agosto...	64,1	15,8	17	6	6
Septbre...	205,8	61,5	28	15	14	Septbre...	43,0	25,0	16	4	4
Octubre...	37,6	17,3	5	3	3	Octubre...	37,4	25,7	4	5	5
Novbre...	5,4	5,4	27	1	1	Novbre...	—	—	—	—	—
Dicbre...	34,4	11,2	30	4	4	Dicbre...	—	—	—	—	—
Año.....	1697,7	105,9	24-VI	126	116	Año.....	428,2	76,3	10-VI	31	30

SAN JOSE DE MAIPO

MELIPILLA

Enero...	3,5	3,5	30	1	1	Enero...	—	—	—	—	—
Febrero...	—	—	—	—	—	Febrero...	—	—	—	—	—
Marzo...	12,0	7,0	24	3	3	Marzo...	1,6	1,6	26	1	1
Abril.....	—	—	—	—	—	Abril.....	—	—	—	—	—
Mayo.....	39,0	30,0	20	3	3	Mayo.....	21,1	19,0	21	3	3
Jnnio....	266,0	73,0	9	13	13	Junio....	229,8	44,8	10	12	11
Julio.....	68,0	40,0	29	3	3	Julio.....	47,3	32,5	30	3	3
Agosto...	105,0	30,0	1	9	9	Agosto...	104,7	51,2	16	7	7
Septbre...	53,0	28,0	15	4	4	Septbre...	38,9	24,7	16	4	3
Octubre...	72,0	30,0	3	5	5	Octubre...	19,0	5,2	4	7	7
Novbre...	—	—	—	—	—	Novbre...	—	—	—	—	—
Dicbre..	—	—	—	—	—	Dicbre..	—	—	—	—	—
Año.....	618,5	73,0	9-VI	41	41	Año.....	462,4	51,2	16-VIII	37	35

BUIX

EL MANZANITO

MESES	Suma	Máxima diaria	Fecha de las Máximas	N.o de días de lluvia		MESES	Suma	Máxima diaria	Fecha de las Máximas	N.o de días de lluvia	
				de 0,1 mm o más	de 1,0 mm o más					de 0,1 mm o más	de 1,0 mm o más
Enero...	0,3	0,3	31	1	—	Enero...	19,9	19,9	30	1	1
Febrero...	—	—	—	—	—	Febrero...	—	—	—	—	—
Marzo....	1,3	1,3	25	1	1	Marzo...	84,5	39,6	26	4	4
Abril.....	—	—	—	—	—	Abril....	—	—	—	—	—
Mayo.....	31,1	22,6	21	3	3	Mayo....	110,8	50,1	21	4	4
Junio.....	201,2	35,0	10	13	13	Junio...	394,7	79,9	26	11	11
Julio.....	64,5	61,0	30	2	2	Julio....	185,1	74,9	30	5	5
Agosto...	98,5	28,5	16	9	7	Agosto...	367,5	60,1	17	15	14
Septbre...	49,0	40,0	16	2	2	Septbre..	110,2	40,9	17	6	6
Octubre...	26,7	26,7	3	1	1	Octubre..	73,4	29,3	4	3	3
Novbre...	—	—	—	—	—	Novbre...	0,2	0,2	28	1	—
Dicbre...	—	—	—	—	—	Dicbre...	—	—	—	—	—
Año.....	472,6	61,0	30-VII	32	29	Año.....	1346,3	79,9	26-VI	50	48

SITIO K. BARAHONA

EL TENIENTE

Enero....	1,6	1,6	30	1	1	Enero...	31,5	31,4	30	2	1
Febrero...	—	—	—	—	—	Febrero...	—	—	—	—	—
Marzo....	47,5	35,5	25	5	3	Marzo...	41,2	27,8	25	6	5
Abril.....	—	—	—	—	—	Abril....	—	—	—	—	—
Mayo.....	70,7	48,1	21	4	4	Mayo....	70,5	42,3	21	6	6
Junio.....	349,3	92,6	10	13	12	Junio...	396,1	55,0	28	13	13
Julio.....	85,3	34,9	30	4	4	Julio....	64,6	30,0	30	5	5
Agosto...	173,9	50,8	6	11	10	Agosto...	148,8	42,0	17	16	15
Septbre...	46,0	25,0	16	2	2	Septbre..	41,1	13,4	16	6	6
Octubre...	93,9	25,2	4	6	6	Octubre..	85,6	37,8	5	7	7
Novbre...	—	—	—	—	—	Novbre...	0,3	0,3	27	1	—
Dicbre...	—	—	—	—	—	Dicbre...	—	—	—	—	—
Año.....	868,2	92,6	10-VI	46	42	Año.....	879,7	55,0	28-VI	62	58

RANCAGUA

COYA

MESES	Suma	Máxima diaria	Fecha de las Máximas	N.o de días de lluvia		MESES	Suma	Máxima diaria	Fecha de las Máximas	N.o de días de lluvia	
				de 0.1 mm o más	de 1.0 mm o más					de 0.1 mm o más	de 1.0 mm o más
Enero....	0,1	0,1	30	1	—	Enero...	1,2	1,2	30	1	1
Febrero..	—	—	—	—	—	Febrero..	—	—	—	—	—
Marzo....	23,2	22,5	25	3	1	Marzo...	37,1	26,5	25	4	4
Abril.....	0,0	0,0	22	—	—	Abril....	—	—	—	—	—
Mayo....	25,7	13,7	21	3	3	Mayo...	56,2	40,6	21	4	4
Junio....	155,6	30,0	9	15	14	Junio...	287,3	67,9	9	13	12
Julio.....	49,8	18,7	30	6	4	Julio....	65,1	50,0	29	4	3
Agosto...	104,4	15,8	17	13	11	Agosto...	122,8	34,7	16	10	9
Septbre...	32,6	20,2	16	6	4	Septbre..	42,3	23,5	16	3	3
Octubre..	23,5	8,6	7	7	5	Octubre..	41,9	16,9	3	6	5
Novbre...	0,6	0,3	13.27	2	—	Novbre..	—	—	—	—	—
Dicbre...	0,2	0,2	31	1	—	Dicbre...	—	—	—	—	—
Año.....	415,7	30,0	9-VI	57	42	Año.....	653,9	67,9	9-VI	45	41

PANGAL

BOCA-TOMA DEL CANAL PANGAL

Enero....	6,2	5,6	30	2	1	Enero...	15,9	9,4	30	2	2
Febrero..	—	—	—	—	—	Febrero..	—	—	—	—	—
Marzo....	49,3	30,0	25	3	3	Marzo...	76,0	44,3	25	7	5
Abril....	—	—	—	—	—	Abril....	—	—	—	—	—
Mayo....	51,6	38,8	21	6	4	Mayo....	73,6	49,4	21	7	4
Junio....	323,3	72,4	9	13	12	Junio...	377,2	59,4	24	13	12
Julio.....	60,1	37,1	29	5	4	Julio....	91,7	40,2	29	6	5
Agosto...	156,3	49,0	16	11	11	Agosto...	168,5	56,2	16	13	10
Septbre...	61,8	25,5	16	6	5	Septbre..	60,3	24,4	10	6	4
Octubre..	42,7	19,0	4	6	5	Octubre..	99,1	28,8	4	9	8
Novbre...	—	—	—	—	—	Novbre..	3,8	3,3	27	2	1
Dicbre...	—	—	—	—	—	Dicbre...	—	—	—	—	—
Año.....	751,3	72,4	9-VI	52	45	Año.....	966,1	59,4	24-VI	65	51

BOCA-TOMA DEL CANAL CACHAPOAL

REQUINOA

MESES	Suma	Máxima diaria	Fecha de las Máximas	N.o de días de lluvia		MESES	Suma	Máxima diaria	Fecha de las Máximas	N.o de días de lluvia	
				de 0,1 mm o más	de 1,0 mm o más					de 0,1 mm o más	de 1,0 mm o más
Enero....	9,3	9,3	30	1	1	Enero...	1,5	1,5	30	1	1
Febrero..	—	—	—	—	—	Febrero..	—	—	—	—	—
Marzo....	42,6	27,1	25	4	3	Marzo...	11,7	11,7	25	1	1
Abril.....	—	—	—	—	—	Abril....	—	—	—	—	—
Mayo.....	59,6	40,2	21	6	5	Mayo....	36,1	22,2	21	3	3
Junio.....	291,3	62,9	9	14	13	Junio...	161,6	30,8	9	14	14
Julio.....	64,3	43,0	29	4	4	Julio....	32,6	30,2	30	3	2
Agosto...	124,7	34,0	16	10	9	Agosto...	100,7	20,9	16	9	9
Septbre..	40,1	19,7	16	3	3	Septbre..	29,1	16,6	16	4	4
Octubre..	66,4	22,0	3	6	6	Octubre..	32,4	10,1	7	7	7
Novbre...	—	—	—	—	—	Novbre..	4,8	4,8	27	1	1
Dicbre ..	—	—	—	—	—	Dicbre..	—	—	—	—	—
Año.....	698,3	62,9	9-VI	48	44	Año.....	410,5	30,8	9-VI	43	42

CALLEUQUE

SAN JOSE DEL CARMEN

Enero...	8,2	8,2	30	1	1	Enero...	8,0	8,0	30	1	1
Febrero..	—	—	—	—	—	Febrero..	—	—	—	—	—
Marzo....	52,0	52,0	25	1	1	Marzo....	29,5	29,5	25	1	1
Abril.....	4,3	4,3	22	1	1	Abril.....	5,0	5,0	22	1	1
Mayo.....	30,0	14,5	21	3	3	Mayo.....	40,0	21,5	21	3	3
Junio.....	334,5	71,0	24	13	13	Junio...	362,0	55,0	24	13	13
Julio....	126,5	66,5	30	3	3	Julio....	125,5	76,0	29	3	3
Agosto..	129,0	49,0	16	7	7	Agosto...	128,1	46,9	16	8	8
Septbre..	41,0	23,0	17	2	2	Septbre..	35,0	24,0	16	3	3
Octubre..	34,5	13,5	7	5	5	Octubre..	54,2	20,0	4	6	6
Novbre...	—	—	—	—	—	Novbre...	—	—	—	—	—
Dicbre...	—	—	—	—	—	Dicbre...	—	—	—	—	—
Año.....	760,0	71,0	24-VI	36	36	Año.....	787,3	76,0	29-VII	39	39

SAN FERNANDO

MILLAHUE

MESES	Suma	Máxima diaria	Fecha de las Máximas	N.o de días de lluvia		MESES	Suma	Máxima diaria	Fecha de las Máximas	N.o de días de lluvia	
				de 0,1 mm o más	de 1,0 mm o más					de 0,1 mm o más	de 1,0 mm o más
Enero....	21,4	14,5	30	2	2	Enero ..	11,0	11,0	30	1	1
Febrero...	—	—	—	—	—	Febrero..	—	—	—	—	—
Marzo....	17,7	17,7	25	1	1	Marzo...	21,4	21,4	25	1	1
Abril.....	1,0	1,0	22	1	1	Abril....	7,8	7,8	22	1	1
Mayo.....	44,0	26,7	21	4	3	Mayo...	36,2	26,0	21	3	3
Junio.....	310,4	64,3	24	15	14	Junio ...	447,8	68,0	24	15	15
Julio.....	107,3	43,5	29	7	6	Julio...	146,7	68,2	29	5	5
Agosto...	141,5	35,9	16	12	10	Agosto...	210,9	69,0	16	10	10
Septbre...	43,5	27,0	16	8	5	Septbre..	46,5	37,5	16	3	3
Octubre...	34,5	11,3	4	6	6	Octubre..	42,1	18,0	4	7	6
Novbre...	0,7	0,4	3	2	—	Novbre..	0,5	0,5	27	1	—
Dicbre ...	—	—	—	—	—	Dicbre..	—	—	—	—	—
Año.....	722,0	64,3	24-VI	58	48	Año.....	970,9	69,0	16-VIII	47	45

PLACILLA

LOLOL

Enero....	13,7	13,7	30	1	1	Enero..	13,6	13,6	30	1	1
Febrero...	—	—	—	—	—	Febrero..	—	—	—	—	—
Marzo....	25,7	25,7	25	1	1	Marzo...	30,5	30,5	25	1	1
Abril.....	3,0	3,0	22	1	1	Abril....	20,8	20,8	22	1	1
Mayo...	30,9	17,0	21	3	3	Mayo....	57,3	21,8	8	3	3
Junio.....	356,0	67,0	24	13	12	Junio ...	415,4	65,6	24	16	16
Julio.....	159,2	81,0	29	5	5	Julio...	156,2	59,8	29	5	5
Agosto...	183,1	62,7	16	9	9	Agosto...	171,6	58,8	16	9	9
Septbre...	49,4	31,0	16	3	3	Septbre..	60,0	34,6	16	3	3
Octubre...	34,7	11,0	1	5	5	Octubre..	29,6	9,6	4	5	5
Novbre...	0,6	0,6	27	1	—	Novbre..	—	—	—	—	—
Dicbre ...	—	—	—	—	—	Dicbre..	—	—	—	—	—
Año.....	856,3	81,0	29-VII	42	40	Año.....	955,0	65,6	24-VI	44	44

LLICO

QUIAHUE

MESES	Suma	Máxima diaria	Fecha de las Máximas	N.o de días de lluvia		MESES	Suma	Máxima diaria	Fecha de las Máximas	N.o de días de lluvia	
				de 0,1 mm o más	de 1,0 mm o más					de 0,1 mm o más	de 1,0 mm o más
Enero..	46,3	46,3	30	1	1	Enero...	10,5	6,0	31	2	2
Febrero..	—	—	—	—	—	Febrero..	—	—	—	—	—
Marzo....	32,6	32,6	25	1	1	Marzo...	37,0	37,0	25	1	1
Abril.....	—	—	—	—	—	Abril....	13,7	10,2	22	2	2
Mayo.....	18,0	10,4	21	3	3	Mayo....	42,2	26,3	21	3	3
Junio.....	355,8	58,5	9	17	17	Junio...	387,0	72,3	24	16	15
Julio.....	147,3	52,3	29	7	7	Julio...	126,1	53,0	29	7	7
Agosto...	74,4	28,3	16	6	6	Agosto...	139,9	45,5	16	10	7
Septbre...	33,0	25,0	15	3	3	Septbre..	45,7	25,4	16	4	3
Octubre..	28,5	11,3	6	4	4	Octubre..	33,8	11,1	4	6	6
Novbre...	—	—	—	—	—	Novbre..	1,8	1,8	3	1	1
Dicbre...	—	—	—	—	—	Dicbre..	—	—	—	—	—
Año.....	735,9	58,5	9-VI	42	42	Año.....	837,7	72,3	24-VI	52	47

QUINTA

RAUCO

Enero....	39,0	39,0	30	1	1	Enero...	1,0	1,0	30	1	1
Febrero..	—	—	—	—	—	Febrero..	—	—	—	—	—
Marzo...	13,5	13,5	25	1	1	Marzo...	36,0	36,0	24	1	1
Abril.....	4,5	4,5	22	1	1	Abril....	5,0	5,0	22	1	1
Mayo.....	51,0	25,5	21	4	4	Mayo...	53,8	28,3	21	5	3
Junio....	374,7	75,0	24	15	15	Junio...	374,6	73,3	24	18	15
Julio.....	110,8	63,0	29	6	6	Julio....	121,2	48,0	29	6	6
Agosto...	163,1	44,5	16	10	10	Agosto...	186,0	55,0	16	10	10
Septbre...	48,3	37,0	16	3	3	Septbre..	58,3	31,0	16	3	3
Octubre..	62,2	16,0	1	6	6	Octubre..	17,6	8,1	4	4	4
Novbre...	5,5	5,5	27	1	1	Novbre..	10,0	10,0	27	1	1
Dicbre..	—	—	—	—	—	Dicbre..	—	—	—	—	—
Año.....	872,6	75,0	24-VI	48	48	Año.....	863,5	73,3	24-VI	50	45

CURICO

CUREPTO

MESES	Suma	Máxima diaria	Fecha de las Máximas	N.o de días de lluvia		MESES	Suma	Máxima diaria	Fecha de las Máximas	N.o de días de lluvia	
				de 0.1 mm o más	de 1.0 mm o más					de 0.1 mm o más	de 1.0 mm o más
Enero....	14,8	9,0	30	2	2	Enero...	58,0	38,0	21	2	2
Febrero...	0,0	0,0	24	—	—	Febrero...	—	—	—	—	—
Marzo....	31,2	29,5	25	2	2	Marzo ..	23,0	23,0	25	1	1
Abril....	8,1	8,1	22	1	1	Abril....	12,0	9,0	22	2	2
Mayo.....	47,1	18,7	21	5	3	Mayo.....	69,0	49,0	21	5	5
Junio....	387,8	67,8	24	16	14	Junio ...	402,5	90,0	24	15	15
Julio.....	98,3	40,5	29	6	6	Julio....	133,5	40,0	28	8	8
Agosto...	192,4	44,6	17	12	10	Agosto...	105,6	62,0	16	3	8
Septbre...	45,3	25,8	16	4	2	Septbre..	57,8	30,0	16	5	4
Octubre...	32,0	9,9	7	7	5	Octubre..	26,5	8,0	26	5	5
Novbre...	3,2	3,2	27	1	1	Novbre..	0,0	0,0	16	—	—
Dicbre...	—	—	—	—	—	Dicbre..	—	—	—	—	—
Año.....	860,2	67,8	24-VI	56	46	Año.....	887,9	90,0	24-VI	52	50

HUERTA DEL MATAQUITO

TALCA

Enero....	22,0	15,0	30	2	2	Enero...	27,6	27,6	30	1	1
Febrero...	—	—	—	—	—	Febrero..	—	—	—	—	—
Marzo....	19,0	19,0	25	1	1	Marzo ..	43,1	40,7	25	2	2
Abril.....	49,0	30,0	22	2	2	Abril....	4,5	4,5	22	1	1
Mayo....	55,0	37,0	21	3	3	Mayo.....	48,0	22,0	21	3	3
Junio.....	475,0	103,0	24	11	11	Junio ...	324,0	65,5	25	14	14
Julio.....	142,0	63,0	28	5	5	Julio....	82,3	55,5	29	6	6
Agosto...	111,0	58,0	16	5	5	Agosto...	126,3	38,0	16	13	12
Septbre...	45,0	32,5	16	3	3	Septbre..	46,2	27,0	16	5	5
Octubre...	23,0	13,0	3	2	2	Octubre..	40,4	13,3	7	8	7
Novbre...	—	—	—	—	—	Novbre..	4,0	4,0	27	1	1
Dicbre...	—	—	—	—	—	Dicbre..	—	—	—	—	—
Año....	941,0	103,0	24-VI	34	34	Año.....	746,4	65,5	25-VI	54	52

PUNTA CARRANZA

CAUQUENES

MESES	Suma	Máxima diaria	Fecha de las Máximas	N.o de días de lluvia		MESES	Suma	Máxima diaria	Fecha de las Máximas	N.o de días de lluvia	
				de 0.1 mm o más	de 1.0 mm o más					de 0.1 mm o más	de 1.0 mm o más
Enero...	28,1	17,1	30	3	3	Enero..	33,4	18,3	30	3	2
Febrero..	—	—	—	—	—	Febrero..	16,4	16,4	1	1	1
Marzo....	56,0	40,5	25	2	2	Marzo...	22,8	20,7	25	2	2
Abril....	15,4	13,8	22	2	2	Abril....	10,7	10,1	21	2	1
Mayo....	67,2	29,6	21	8	5	Mayo....	56,3	47,9	21	4	4
Junio....	387,2	104,9	24	17	15	Junio...	338,8	99,5	24	13	13
Julio.....	250,9	84,0	28	15	13	Julio....	127,0	42,9	29	8	8
Agosto...	148,9	27,9	16	13	13	Agosto...	98,7	31,3	16	8	8
Septbre...	63,3	22,8	16	7	6	Septbre..	48,7	24,9	16	5	4
Octubre...	58,6	14,4	7	8	8	Octubre..	23,0	10,7	6	4	4
Novbre...	0,0	0,0	varias	—	—	Novbre..	1,2	1,2	27	1	1
Dicbre...	0,0	0,0	8	—	—	Dicbre...	—	—	—	—	—
Año.....	1075,6	104,9	24-VI	75	67	Año.....	777,0	99,5	24-VI	51	48

MATANCILLAS (Longaví)

PARRAL

Enero... ..	54,7	46,5	30	2	2	Enero...	49,8	44,3	30	2	2
Febrero..	—	—	—	—	—	Febrero..	—	—	—	—	—
Marzo....	72,0	70,0	25	2	2	Marzo..	64,3	35,3	25	4	4
Abril....	13,5	13,3	22	2	1	Abril....	20,1	18,6	22	2	2
Mayo....	94,3	52,0	21	6	6	Mayo....	120,9	53,5	21	5	5
Junio....	499,4	125,1	24	15	14	Junio...	558,0	172,4	24	15	15
Julio.....	198,9	61,4	29	12	10	Julio...	189,3	65,5	30	10	10
Agosto...	230,2	52,5	13	15	13	Agosto...	169,5	37,8	16	13	13
Septbre...	113,3	65,3	16	7	7	Septbre..	55,1	20,8	16	5	5
Octubre..	72,2	16,3	5	8	8	Octubre..	66,9	27,8	4	7	7
Novbre...	3,4	3,0	27	2	1	Novbre..	6,3	4,5	28	2	2
Dicbre...	—	—	—	—	—	Dicbre...	—	—	—	—	—
Año.....	1351,9	125,1	24-VI	71	64	Año.....	1300,2	172,4	24-VI	65	65

SAN CARLOS

TREHUACO

MESES	Suma	Máxima diaria	Fecha de las Máximas	N.o de días de lluvia		MESES	Suma	Máxima diaria	Fecha de las Máximas	N.o de días de lluvia	
				de 0.1 mm o más	de 1.0 mm o más					de 0.1 mm o más	de 1.0 mm o más
Enero...	40,9	24,2	30	3	3	Enero...	25,8	16,3	30	3	3
Febrero..	—	—	—	—	—	Febrero..	0,0	0,0	1	—	—
Marzo....	42,3	40,8	25	3	2	Marzo..	55,6	32,3	25	2	2
Abril.....	5,5	5,5	22	1	1	Abril...	16,0	14,5	22	2	2
Mayo.....	110,0	58,0	21	5	5	Mayo....	71,9	52,6	21	5	5
Junio.....	594,3	128,0	24	17	17	Junio...	365,5	?	?	17	16
Julio.....	305,0	90,0	8	11	11	Julio....	181,6	46,4	28	11	11
Agosto...	214,7	37,0	3	13	13	Agosto...	—	—	—	—	—
Septbre..	89,1	37,0	15	6	5	Septbre..	—	—	—	—	—
Octubre..	71,8	24,0	6	8	8	Octubre..	—	—	—	—	—
Novbre...	1,3	1,3	28	1	1	Novbre..	1,6	1,6	27	1	1
Dicbre...	—	—	—	—	—	Dicbre..	—	—	—	—	—
Año.....	1474,9	128,0	24-VI	68	66	Año.....					

ISLA QUIRIQUINA

CHILLAN

Enero...	16,0	16,0	31	1	1	Enero...	38,9	29,1	30	3	3
Febrero..	12,7	12,7	1	1	1	Febrero..	6,6	6,4	1	2	1
Marzo....	102,1	90,1	24	3	3	Marzo...	66,3	61,7	25	3	2
Abril.....	31,0	22,0	22	3	2	Abril...	16,1	7,4	3	3	3
Mayo....	44,2	24,6	20	6	6	Mayo....	44,7	18,7	8	6	6
Junio.....	198,1	77,6	23	18	15	Junio...	405,6	73,4	24	18	17
Julio.....	149,3	31,3	27	16	15	Julio...	244,7	65,9	29	14	13
Agosto...	130,5	37,9	3	14	12	Agosto...	201,3	31,9	16	15	14
Septbre..	50,0	18,2	15	5	5	Septbre..	78,7	34,9	15	6	5
Octubre..	27,6	9,0	3	9	5	Octubre..	70,7	19,4	4	8	7
Novbre...	3,2	2,2	29	2	2	Novbre..	1,6	1,6	27	1	1
Dicbre...	—	—	—	—	—	Dicbre..	—	—	—	—	—
Año.....	764,7	90,1	24-III	78	67	Año...	1175,2	73,4	24-VI	79	72

PUNTA TUMBES

TALCAGUANO

MESES	Suma	Máxima diaria	Fecha de las Máximas	N.o de días de lluvia		MESES	Suma	Máxima diaria	Fecha de las Máximas	N.o de días de lluvia	
				de 0.1 mm o más	de 1.0 mm o más					de 0.1 mm o más	de 1.0 mm o más
Enero...	20,5	11,8	30	5	4	Enero...	60,0	30,3	30	5	5
Febrero...	—	—	—	—	—	Febrero...	—	—	—	—	—
Marzo....	64,4	53,5	24	3	2	Marzo...	115,7	63,0	24	3	3
Abril.....	32,9	17,0	22	6	4	Abril....	54,4	43,0	22	4	4
Mayo.....	37,1	19,5	21	8	6	Mayo....	70,0	35,0	21	7	7
Junio.....	156,5	40,5	24	19	17	Junio...	363,5	144,0	24	16	16
Julio.....	157,4	42,0	29	14	11	Julio...	360,6	71,0	11	17	17
Agosto...	114,1	24,4	13	19	12	Agosto...	248,9	59,4	13	19	19
Septbre...	42,0	9,8	15	8	7	Septbre...	63,9	17,1	19	9	8
Octubre...	35,5	13,0	5	9	7	Octubre...	—	—	—	—	—
Novbre...	0,2	0,2	27	1	—	Novbre...	—	—	—	—	—
Dicbre...	—	—	—	—	—	Dicbre...	—	—	—	—	—
Año.....	660,6	53,5	24-III	92	70	Año.....	—	—	—	—	—

PENCO

CONCEPCION

Enero...	44,0	21,0	30	4	4	Enero...	38,7	19,7	30	3	3
Febrero...	1,8	1,0	1	2	1	Febrero...	1,4	1,4	14	1	1
Marzo....	115,5	84,0	25	4	4	Marzo...	140,6	95,4	24	3	3
Abril.....	43,5	24,0	22	4	4	Abril....	50,6	13,2	10	6	4
Mayo.....	75,5	25,0	21	6	6	Mayo....	67,2	39,2	21	7	5
Junio.....	324,0	97,0	24	17	17	Junio...	399,4	126,2	23	19	19
Julio.....	329,4	83,2	11	13	13	Julio...	432,7	98,2	10	18	17
Agosto...	228,8	47,6	13	11	11	Agosto...	262,3	55,4	12	16	15
Septbre...	101,0	26,6	17	7	7	Septbre...	93,7	35,7	15	11	10
Octubre...	68,3	28,3	4	6	6	Octubre...	47,0	14,7	6	12	7
Novbre...	—	—	—	—	—	Novbre...	6,1	3,9	28	2	2
Dicbre...	—	—	—	—	—	Dicbre...	—	—	—	—	—
Año.....	1331,8	97,0	24-VI	74	73	Año.....	1539,7	126,2	23-VI	98	86

LA MOCHITA

NONQUEN

MESES	Suma	Máxima diaria	Fecha de las Máximas	N.o de días de lluvia		MESES	Suma	Máxima diaria	Fecha de las Máximas	N.o de días de lluvia	
				de 0.1 mm o más	de 1.0 mm o más					de 0.1 mm o más	de 1.0 mm o más
Enero...	50,0	36,4	30	4	3	Enero...	23,3	15,4	30	3	3
Febrero...	1,2	1,2	1	1	1	Febrero...	40,8	35,4	1	5	4
Marzo....	21,0	12,9	24	3	3	Marzo...	167,3	79,8	24	9	3
Abril.....	49,3	22,5	21	6	5	Abril...	37,6	12,9	10	7	5
Mayo.....	64,8	33,0	21	7	5	Mayo....	82,8	59,3	21	8	4
Junio.....	411,9	128,0	23	19	18	Junio...	552,9	129,5	24	20	19
Julio.....	431,2	91,8	10	18	18	Julio....	526,9	136,3	10	16	15
Agosto...	301,5	48,4	13	17	16	Agosto...	323,5	72,2	12	17	15
Septbre...	93,6	29,5	16	11	10	Septbre..	131,9	35,7	15	8	8
Octubre...	73,6	19,4	4	9	9	Octubre..	117,1	49,3	5	9	8
Novbre...	5,6	3,5	30	2	2	Novbre..	9,0	8,7	28	2	1
Dicbre...	—	—	—	—	—	Dicbre...	—	—	—	—	—
Año.....	1503,7	128,0	23-VI	97	90	Año.....	2013,1	136,3	10-VII	104	85

LLEPINHUE

GUALQUI

Enero...	50,4	35,2	30	4	3	Enero...	40,0	28,0	30	3	3
Febrero...	—	—	—	—	—	Febrero..	—	—	—	—	—
Marzo....	140,9	104,7	24	4	4	Marzo...	106,1	70,3	24	3	3
Abril....	23,8	10,8	10	4	4	Abril...	25,1	10,8	21	5	5
Mayo...	94,8	46,6	21	6	6	Mayo....	67,6	32,4	21	6	6
Junio....	495,1	152,4	24	17	17	Junio...	429,8	89,5	24	17	17
Julio.....	490,5	137,9	11	17	16	Julio....	370,1	109,0	11	14	14
Agosto...	282,6	46,8	13	16	15	Agosto...	228,4	40,9	4	16	16
Septbre...	103,1	26,4	16	5	5	Septbre..	84,1	34,7	16	8	8
Octubre...	69,0	24,7	3	9	6	Octubre..	65,0	25,7	4	7	7
Novbre...	—	—	—	—	—	Novbre..	0,8	0,8	7	1	—
Dicbre...	—	—	—	—	—	Dicbre...	—	—	—	—	—
Año.....	1750,2	152,4	24-VI	82	76	Año.....	1417,0	109,0	11-VII	80	79

ISLA SANTA MARIA

PUNTA PUCHOCO

MESES	Suma	Máxima diaria	Fecha de las Máximas	N.o de días de lluvia		MESES	Suma	Máxima diaria	Fecha de las Máximas	N.o de días de lluvia	
				de 0.1 mm o más	de 1.0 mm o más					de 0.1 mm o más	de 1.0 mm o más
Enero...	47,3	37,1	30	3	3	Enero...	56,0	30,1	30	4	3
Febrero...	3,1	2,0	14	2	2	Febrero...	3,4	3,4	15	1	1
Marzo...	96,5	87,8	24	3	2	Marzo...	139,4	110,0	24	5	4
Abril.....	44,8	23,5	22	7	4	Abril....	45,6	19,5	22	4	4
Mayo.....	62,0	24,1	21	12	10	Mayo....	79,0	21,4	21	9	8
Junio.....	254,0	67,5	24	16	15	Junio....	383,2	91,7	24	17	17
Julio.....	366,0	54,3	29	19	18	Julio....	474,6	69,2	6	19	19
Agosto...	204,8	33,2	13	21	16	Agosto...	310,9	58,5	13	16	15
Septbre...	75,5	29,0	15	11	9	Septbre...	86,5	17,5	15	12	11
Octubre...	36,4	14,7	3	9	6	Octubre...	66,6	16,2	3	9	9
Novbre...	2,6	1,2	8,28	3	2	Novbre...	0,6	0,6	28	1	—
Dicbre...	—	—	—	—	—	Dicbre...	—	—	—	—	—
Año.....	1193,0	87,8	24-III	106	87	Año....	1645,8	110,0	24-III	97	91

CORONEL

LOTA

Enero...	32,9	20,0	30	3	3	Enero...	2,0	2,0	7	1	1
Febrero...	3,0	3,0	14	1	1	Febrero...	1,5	1,5	19	1	1
Marzo.....	84,8	50,8	23	3	3	Marzo....	83,0	36,0	21	4	4
Abril.....	45,0	20,0	19	3	3	Abril....	62,0	20,0	12	5	5
Mayo.....	53,3	25,5	21	5	5	Mayo....	85,2	35,0	21	6	6
Junio.....	278,4	46,3	4	17	17	Junio....	407,1	113,8	24	16	15
Julio.....	251,0	41,0	28	18	18	Julio....	440,5	86,5	11	20	20
Agosto...	230,8	35,5	12	20	20	Agosto...	254,6	40,0	16	16	16
Septbre...	64,3	12,4	16	10	10	Septbre...	93,6	24,8	19	8	8
Octubre...	—	—	—	—	—	Octubre...	65,3	21,7	3	10	9
Novbre...	—	—	—	—	—	Novbre...	6,5	2,4	28	3	3
Dicbre...	—	—	—	—	—	Dicbre...	—	—	—	—	—
Año.....	—	—	—	—	—	Año.....	1501,3	113,8	24-VI	90	88

PUNTA LAVAPIE

YUMBEL

MESES	Suma	Máxima diaria	Fecha de las Máximas	N.o de días de lluvia		MESES	Suma	Máxima diaria	Fecha de las Máximas	N.o de días de lluvia	
				de 0,1 mm o más	de 1,0 mm o más					de 0,1 mm o más	de 1,0 mm o más
Enero....	30,0	15,8	30	3	3	Enero...					
Febrero..	0,2	0,2	14	1	—	Febrero..					
Marzo....	49,3	40,6	24	4	4	Marzo ..					
Abril.....	64,0	40,2	22	4	4	Abril....	13,5	13,5	22	1	1
Mayo....	76,5	16,1	21	12	11	Mayo....	62,3	49,3	20	3	3
Junio.....	180,4	44,8	24	16	14	Junio ...	310,5	50,5	23	17	17
Julio.....	208,0	39,5	25	19	18	Julio....					
Agosto...	150,7	31,5	4	21	18	Agosto...					
Septbre...	57,0	14,2	17	11	5	Septbre..	96,9	35,9	15	4	4
Octubre..	36,7	14,0	7	8	7	Octubre..	36,4	16,4	3	5	5
Novbre...	11,1	8,8	28	2	2	Novbre..	—	—	—	—	—
Diebre ...	0,0	0,0	27,28	—	—	Diebre ..	—	—	—	—	—
Año.....	863,9	44,8	24-VI	101	86	Año.....					

SAN CRISTOBAL

ARAUCO

Enero....	33,5	24,7	30	4	3	Enero...	44,0	20,5	30	4	4
Febrero..	—	—	—	—	—	Febrero..	3,0	3,0	14	1	1
Marzo....	158,3	114,2	25	4	4	Marzo ...	70,1	50,8	24	3	3
Abril....	19,4	11,7	21	4	3	Abril....	28,8	16,2	10	2	2
Mayo....	68,7	46,3	20	6	5	Mayo....	149,1	50,2	20	7	7
Junio....	283,2	49,5	23	16	16	Junio ...	356,8	90,8	23	15	15
Julio.....	286,7	54,2	10	16	15	Julio ...	457,6	74,2	25	16	16
Agosto...	175,6	39,8	3	14	14	Agosto...	256,2	47,6	12	15	15
Septbre..	103,8	37,0	15	6	6	Septbre..	98,0	35,1	15	8	8
Octubre..	31,2	11,0	3	8	6	Octubre..	54,8	23,4	4	7	7
Novbre...	0,0	0,0	8,27	—	—	Novbre..	8,0	5,4	8	2	2
Diebre ...	—	—	—	—	—	Diebre ..	—	—	—	—	—
Año.....	1160,5	114,2	25-III	78	72	Año.....	1526,4	90,8	23-VI	80	80

SANTA FE

LOS ANGELES

MESES	Suma	Máxima diaria	Fecha de las Máximas	N.o de días de lluvia		MESES	Suma	Máxima diaria	Fecha de las Máximas	N.o de días de lluvia	
				de 0.1 mm o más	de 1.0 mm o más					de 0.1 mm o más	de 1.0 mm o más
				Enero ...	53,0					33,0	30
Febrero ...	—	—	—	—	—	Febrero ...	4,1	3,3	14	2	1
Marzo	132,5	100,0	24	2	2	Marzo ...	158,4	89,2	24	4	3
Abril	12,0	7,0	10	2	2	Abril ...	13,1	8,6	10	4	3
Mayo	71,5	47,0	20	4	4	Mayo	72,4	30,4	20	8	8
Junio	307,0	60,0	24	18	18	Junio ...	330,5	74,6	8	18	18
Julio	388,8	60,0	10	16	16	Julio ...	437,7	78,9	28	17	17
Agosto ...	179,8	35,0	12,16	16	16	Agosto...	206,5	48,5	13	13	13
Septbre...	93,2	30,5	16	8	8	Septbre..	101,3	40,3	16	11	9
Octubre..	44,5	16,5	3	8	8	Octubre..	63,0	14,5	5	9	8
Novbre ...	—	—	—	—	—	Novbre ..	3,5	2,1	8	2	2
Dicbre ...	—	—	—	—	—	Dicbre ..	—	—	—	—	—
Año.....	1282,3	100,0	24-III	77	77	Año.....	1432,3	89,2	24-III	93	87

NACIMIENTO

LEBU

Enero ...	56,5	35,0	31	3	3	Enero ..	22,7	13,0	30	2	2
Febrero..	7,0	7,0	1	1	1	Febrero..	9,2	5,2	12	2	2
Marzo	114,5	64,5	24	2	2	Marzo ...	35,2	20,6	23	3	3
Abril	24,5	15,5	22	2	2	Abril ...	56,6	22,3	9	5	5
Mayo	83,5	67,5	21	3	3	Mayo	190,1	68,7	16	11	11
Junio ...	353,0	98,0	24	12	12	Junio ...	276,0	117,5	23	13	12
Julio	371,5	64,5	11	15	15	Julio ...	507,9	94,7	26	15	15
Agosto ...	201,5	43,5	13	13	13	Agosto...	252,5	41,3	12	14	13
Septbre...	104,5	41,0	16	6	6	Septbre..	138,4	38,9	14	8	8
Octubre..	47,0	20,0	2	4	4	Octubre..	60,8	24,0	3	8	8
Novbre ...	—	—	—	—	—	Novbre ..	30,5	16,0	28	4	4
Dicbre ...	—	—	—	—	—	Dicbre ..	—	—	—	—	—
Año.....	1363,5	98,0	24-VI	61	61	Año.....	1579,9	117,5	23-VI	85	83

MULCHEN

ANGOL

MESES	Suma	Máxima diaria	Fecha de las Máximas	N.o de días de lluvia		MESES	Suma	Máxima diaria	Fecha de las Máximas	N.o de días de lluvia	
				de 0.1 mm o más	de 1.0 mm o más					de 0.1 mm o más	de 1.0 mm o más
Enero....	39,3	21,2	30	4	4	Enero...	35,6	22,3	30	4	4
Febrero..	4,8	3,5	14	2	2	Febrero..	—	—	—	—	—
Marzo....	235,2	204,7	24	2	2	Marzo...	54,5	27,8	21	3	3
Abril.....	20,0	11,6	10	3	3	Abril....	20,7	7,5	10	4	4
Mayo.....	140,0	73,4	30	5	5	Mayo....	69,5	28,2	21	8	6
Junio.....	290,6	51,5	8	15	14	Junio...	373,7	52,0	24	16	16
Julio.....	425,5	85,3	10	15	15	Julio....	415,0	70,0	29	15	15
Agosto...	281,9	47,8	12	14	14	Agosto...	231,2	51,8	16	15	13
Septbre...	97,7	38,2	15	9	9	Septbre..	84,5	40,5	16	5	5
Octubre..	72,7	24,5	5	8	7	Octubre..	—	—	—	—	—
Novbre...	4,6	2,3	28	3	2	Novbre..	—	—	—	—	—
Dicbre...	—	—	—	—	—	Dicbre..	—	—	—	—	—
Año.....	1612,3	204,7	24-III	80	77	Año.....	—	—	—	—	—

CHUMPIRRO

CAÑETE

Enero....	45,7	19,7	30	5	4	Enero...	22,7	14,6	30	4	4
Febrero..	2,0	1,2	14	2	1	Febrero..	9,1	9,1	14	1	1
Marzo....	83,8	56,4	24	4	4	Marzo...	101,3	60,2	21	3	3
Abril.....	27,6	12,3	10	5	5	Abril....	36,0	22,0	10	6	6
Mayo.....	69,6	41,1	21	8	7	Mayo....	195,3	46,3	17	9	9
Junio....	352,6	58,8	8	18	18	Junio...	361,5	110,0	23	12	12
Julio.....	526,0	100,6	11	18	16	Julio...	727,4	123,5	10	17	17
Agosto..	178,5	41,7	16	20	15	Agosto...	261,5	49,7	12	19	18
Septbre...	101,4	36,4	16	8	7	Septbre..	96,3	27,7	14	9	9
Octubre..	52,0	18,1	3	11	9	Octubre..	75,4	32,5	3	6	6
Novbre...	2,1	1,1	28	3	1	Novbre..	23,0	23,0	27	1	1
Dicbre...	0,0	0,0	24	—	—	Dicbre..	—	—	—	—	—
Año.....	1441,3	100,6	11-VII	102	87	Año.....	1909,5	123,5	10-VII	87	86

COLLIPULLI

LOS SAUCES

MESES	Suma	Máxima diaria	Fecha de las Máximas	N.o de días de lluvia		MESES	Suma	Máxima diaria	Fecha de las Máximas	N.o de días de lluvia	
				de 0.1 mm o más	de 1.0 mm o más					de 0.1 mm o más	de 1.0 mm o más
Enero....	64,0	24,0	31	5	5	Enero ..	37,6	27,2	30	4	3
Febrero...	5,0	4,0	14	2	2	Febrero..	8,7	5,1	1	4	3
Marzo....	82,0	37,0	20	3	3	Marzo...	32,0	20,5	24	3	3
Abril.....	51,0	22,0	10	6	6	Abril....	16,3	10,2	8	4	3
Mayo.....	117,0	43,0	21	12	12	Mayo...	65,1	24,5	20	7	7
Junio.....	355,0	62,0	8	17	17	Junio ..	156,0	28,0	23	14	12
Julio.....	487,0	80,0	11	19	19	Julio...	233,5	47,0	10	17	15
Agosto...	320,0	40,0	20	21	21	Agosto...	197,5	32,8	12	17	14
Septbre...	89,0	30,0	15	9	9	Septbre..	58,0	16,5	15	10	10
Octubre...	81,0	25,0	26	11	11	Octubre..	22,3	7,5	3	10	9
Novbre...	11,0	5,0	28	4	4	Novbre...	1,7	1,1	28	2	1
Dicbre...	—	—	—	—	—	Dicbre...	0,0	0,0	26	—	—
Año.....	1662,0	80,0	11-VII	109	109	Año.....	828,7	47,0	10-VII	92	80

CONTULMO

PICHACO

Enero....	24,2	11,4	30	5	5	Enero..	55,0	35,4	18	2	2
Febrero...	15,3	7,8	14	6	3	Febrero..	—	—	—	—	—
Marzo....	108,9	60,1	21	5	4	Marzo...	198,2	108,0	21	2	2
Abril.....	35,0	14,1	10	7	6	Abril....	38,8	22,1	10	4	4
Mayo.....	235,1	61,6	21	10	10	Mayo....	125,1	48,2	20	5	5
Junio.....	466,8	99,0	24	14	13	Junio ...	389,2	59,7	7	16	16
Julio.....	809,1	201,6	11	19	19	Julio ...	572,9	125,2	11	18	18
Agosto...	322,5	38,8	20	21	21	Agosto...	277,8	93,1	11	17	17
Septbre...	113,4	26,6	19	14	12	Septbre..	131,2	48,7	16	8	8
Octubre...	82,5	20,8	3	10	10	Octubre..	95,0	21,2	17	10	10
Novbre...	31,7	10,3	28	11	7	Novbre..	20,5	10,2	28	3	3
Dicbre...	2,3	1,5	3	2	1	Dicbre...	—	—	—	—	—
Año.....	2246,8	201,6	11-VII	124	111	Año.....	1903,7	125,2	11-VII	85	85

PUREN

LOS GUINDOS

MESES	Suma	Máxima diaria	Fecha de las Máximas	N.o de días de lluvia		MESES	Suma	Máxima diaria	Fecha de las Máximas	N.o de días de lluvia	
				de 0.1 mm o más	de 1.0 mm o más					de 0.1 mm o más	de 1.0 mm o más
Enero...	28,8	13,5	30	4	4	Enero...	169,9	72,0	30	4	4
Febrero..	3,5	3,5	15	1	1	Febrero..	21,3	14,0	14	3	3
Marzo....	79,5	50,0	21	4	2	Marzo...	360,5	167,0	24	7	6
Abril....						Abril....	53,8	26,3	10	7	5
Mayo....	160,2	80,2	21	10	9	Mayo....	289,3	111,0	20	8	8
Junio....	403,8	137,0	24	16	15	Junio....	632,9	86,0	23	16	16
Julio....	569,8	140,3	11	19	18	Julio....	1012,8	96,8	10	18	17
Agosto...						Agosto...	552,1	70,8	16	23	22
Septbre..	57,6	19,9	18	5	5	Septbre..	230,3	50,1	18	13	11
Octubre..	61,0	16,8	5	8	8	Octubre..	262,0	72,0	4	10	10
Novbre...	—	—	—	—	—	Novbre..	35,4	14,5	7	4	4
Dicbre...	—	—	—	—	—	Dicbre..	—	—	—	—	—
Año.....						Año.....	3620,3	167,0	24-III	113	106

VICTORIA

TRAIGUEN

Enero...	50,8	20,0	30	3	3	Enero...	34,5	19,4	29	5	4
Febrero..	—	—	—	—	—	Febrero..	3,6	3,6	14	1	1
Marzo....	118,5	59,5	21	4	4	Marzo...	92,4	33,0	22	5	5
Abril....	36,2	20,2	10	3	3	Abril....	18,5	13,3	10	4	3
Mayo....	150,5	38,4	21	9	9	Mayo....	183,4	80,0	18	9	8
Junio....	376,6	106,0	25	12	12	Junio....	289,2	83,1	24	14	13
Julio....	593,8	120,0	11	15	15	Julio....	442,6	137,4	11	16	16
Agosto...	249,2	40,0	20	17	17	Agosto...	257,4	42,0	12	18	18
Septbre..	106,2	36,0	16	7	7	Septbre..	86,4	30,0	19	10	10
Octubre..	129,0	39,0	26	9	9	Octubre..	66,0	16,6	16	8	7
Novbre...	32,1	13,6	8	5	5	Novbre..	11,3	5,2	28	5	4
Dicbre...	—	—	—	—	—	Dicbre..	—	—	—	—	—
Año.....	1842,9	120,0	11-VII	84	84	Año.....	1485,3	137,4	11-VII	91	89

ISLA MOCHA W

ISLA MOCHA E

MESES	Suma	Máxima diaria	Fecha de las Máximas	N.o de días de lluvia		MESES	Suma	Máxima diaria	Fecha de las Máximas	N.o de días de lluvia	
				de 0,1 mm o más	de 1,0 mm o más					de 0,1 mm o más	de 1,0 mm o más
Enero ...	47,2	24,7	4	7	5	Enero ...	42,2	10,3	4	7	6
Febrero ..	31,7	20,4	14	10	6	Febrero..	21,5	10,6	14	11	4
Marzo	78,2	61,0	21	7	4	Marzo...	55,4	34,6	20	9	3
Abril.....	47,5	10,5	10	11	8	Abril....	38,0	10,0	20	12	8
Mayo.....	278,3	119,5	20	12	10	Mayo....	161,9	42,0	17	12	10
Junio.....	226,0	38,6	23	17	15	Junio ..	215,0	58,6	23	15	14
Julio....	599,3	94,8	25	21	19	Julio...	581,6	111,4	25	20	19
Agosto..	173,2	23,6	5	25	21	Agosto...	223,3	29,5	16	23	22
Septbre...	68,0	17,4	19	11	9	Septbre..	83,0	24,0	18	12	10
Octubre..	30,8	11,2	16	6	6	Octubre..	56,3	19,4	3	10	9
Novbre...	39,5	12,0	27	10	5	Novbre..	27,9	10,1	28	6	4
Dicbre ...	24,7	15,2	3	8	3	Dicbre...	11,7	11,4	3	2	1
Año... ..	1644,4	119,5	20-V	145	111	Año.....	1517,8	111,4	25-VII	139	110

CULLINCO

LOQUIMAY

Enero ...	35,5	10,4	30	5	5	Enero...	58,3	27,3	5	6	6
Febrero..	20,8	16,0	15	4	3	Febrero..	15,0	5,9	15	5	5
Marzo	116,4	57,2	21	5	5	Marzo...	210,5	86,3	24	8	6
Abril.....	40,6	22,3	10	10	5	Abril....	31,3	13,7	10	7	4
Mayo.....	156,3	49,5	21	11	11	Mayo....	171,3	62,3	21	10	10
Junio.....	283,0	47,7	8	17	16	Junio ...	403,2	128,7	8	14	13
Julio.....	512,6	157,6	11	20	17	Julio....	624,2	123,0	11	17	17
Agosto....	257,5	39,3	13	19	19	Agosto...	324,4	54,9	13	20	20
Septbre...	61,4	17,8	16	12	10	Septbre..	26,4	17,8	19	6	5
Octubre..	109,0	36,3	26	11	10	Octubre..	96,8	27,1	3	14	14
Novbre...						Novbre..	25,6	7,7	29	8	7
Dicbre ..						Dicbre...	0,4	0,4	23	1	—
Año.....						Año.....	1987,4	128,7	8-VI	116	107

LAUTARO

TEMUCO

MESES	Suma	Máxima diaria	Fecha de las Máximas	N.o de días de lluvia		MESES	Suma	Máxima diaria	Fecha de las Máximas	N.o de días de lluvia	
				de 0.1 mm o más	de 1.0 mm o más					de 0.1 mm o más	de 1.0 mm o más
Enero..	45,3	18,0	29	4	4	Enero...	38,6	21,7	31	6	5
Febrero..	9,9	9,2	14	2	1	Febrero..	14,8	8,4	14	8	3
Marzo....	102,6	23,2	24	9	6	Marzo...	85,1	46,3	21	10	4
Abril.....	38,1	20,0	10	5	5	Abril....	35,7	14,8	10	13	4
Mayo.....	159,0	56,1	21	9	8	Mayo....	148,3	43,6	17	13	10
Junio.....	259,8	44,1	24	20	15	Junio...	233,6	43,9	24	17	14
Julio.....	469,3			21	18	Julio...	423,5	126,8	11	21	18
Agosto...	205,6					Agosto...	216,3	24,1	20	24	23
Septbre...	79,6					Septbre..	68,2	13,8	19	17	11
Octubre..	68,3	16,4	17	14	12	Octubre..	66,3	17,9	26	12	11
Novbre...	35,5					Novbre..	24,6	6,4	28	9	5
Dicbre...	5,0					Dicbre..	7,2	3,2	3	6	2
Año.....	1478,0					Año.....	1362,2	126,8	11-VII	156	110

NUEVA IMPERIAL

BORO A

Enero....	15,0	13,0	29	2	2	Enero...	27,5	12,2	30	5	4
Febrero..	7,0	7,0	14	1	1	Febrero..	10,0	10,0	14	1	1
Marzo...						Marzo...	100,3	43,2	24	3	3
Abril.....						Abril....	33,8	24,3	10	3	3
Mayo.....	90,7	41,0	21	7	7	Mayo...	94,1	20,2	16	9	9
Junio....	170,0	45,0	23	14	14	Junio...	158,1	31,4	24	15	14
Julio.....	379,8	54,0	27	16	16	Julio....	398,4	73,5	11	15	15
Agosto...	180,5	31,5	3	17	17	Agosto...	163,3	31,3	20	15	15
Septbre...						Septbre..	68,6	19,3	16	6	6
Octubre..	63,0	24,0	27	10	10	Octubre..	36,4	9,4	3	7	7
Novbre...	12,0	5,0	28	4	4	Novbre..	12,8	4,3	30	5	4
Dicbre...	—	—	—	—	—	Dicbre..	7,3	4,3	3	7	2
Año.....						Año.....	1110,6	73,5	11-VII	91	83

PUERTO SAAVEDRA

PADRE LAS CASAS

MESES	Suma	Máxima diaria	Fecha de las Máximas	N.o de días de lluvia		MESES	Suma	Máxima diaria	Fecha de las Máximas	N.o de días de lluvia	
				de 0-1 mm o más	de 1-0 mm o más					de 0-1 mm o más	de 1-0 mm o más
Enero...						Enero..	30,2	16,4	30	5	4
Febrero..						Febrero.	12,7	5,7	14	6	4
Marzo....						Marzo...	71,8	38,2	21	4	3
Abril....	20,1	4,6	10	7	6	Abril...	29,5	14,5	10	6	4
Mayo.....	78,8	42,2	17	5	5	Mayo....	118,9	31,2	21	13	11
Junio....	171,1	43,5	24	12	12	Junio...	209,2	37,2	8	17	14
Julio.....	393,2	50,0	11	17	16	Julio....	384,2	94,0	11	19	18
Agosto...	113,5	22,5	3	16	15	Agosto...	157,2	21,8	20	24	19
Septbre...	57,1	12,6	16	12	10	Septbre.	52,4	10,9	19	14	10
Octubre..	34,6	11,0	17	8	8	Octubre.	68,6	20,1	26	12	9
Novbre...	23,5	11,2	28	7	6	Novbre..	28,8	10,4	28	8	6
Dicbre ..	10,3	6,2	4	2	2	Dicbre..	6,8	3,4	26	4	2
Año.....						Año.....	1170,3	94,0	11-VII	132	104

BOROÁ (Misión)

PUERTO DOMINGUEZ

Enero...	49,3	33,3	31	3	3	Enero...					
Febrero..	10,7	9,6	14	2	2	Febrero..					
Marzo....	101,8	44,2	24	3	3	Marzo...					
Abril....	14,9	7,5	17	4	3	Abril...					
Mayo.....	126,7	55,7	17	7	7	Mayo....					
Junio....	263,9	73,0	24	11	11	Junio...	225,6	72,9	23	14	12
Julio.....	374,6	64,5	11	13	11	Julio....	498,3	81,7	27	18	17
Agosto...	205,4	38,2	24	13	13	Agosto...	154,5	22,5	6	22	22
Septbre...	65,1					Septbre..	79,8	?	?	11	10
Octubre..	64,7	24,1	17	7	7	Octubre.	50,6	13,9	17	10	9
Novbre...	35,4					Novbre..	44,6	20,4	28	6	5
Dicbre ..	—	—	—	—	—	Dicbre..	15,3	8,6	3	4	3
Año....	1312,5	73,0	24-VI			Año.....					

FREIRE

CAMPAMENTO (Freire)

MESES	Suma	Máxima diaria	Fecha de las Máximas	N.º de días de lluvia		MESES	Suma	Máxima diaria	Fecha de las Máximas	N.º de días de lluvia	
				de 0.1 mm o más	de 1.0 mm o más					de 0.1 mm o más	de 1.0 mm o más
Enero ...	57,7	25,0	30	4	4	Enero ...	39,9	23,6	30	4	4
Febrero...	23,5	15,5	14	4	4	Febrero...	12,2	7,5	13	2	2
Marzo	121,5	61,5	24	2	2	Marzo...	109,7	55,2	20	4	3
Abril	52,5	34,0	10	3	3	Abril ...	44,2	28,6	9	5	4
Mayo	184,0	44,0	20	8	8	Mayo....	166,8	43,1	16	13	10
Junio.....	372,9	60,4	23	13	13	Junio ...	309,0	56,2	23	17	15
Julio.....	542,0	90,0	10	18	18	Julio ...	483,7	83,7	10	20	20
Agosto ...	290,0	47,0	20	22	22	Agosto...	270,9	51,6	20	27	21
Septbre...	107,6	24,0	4,19	12	11	Septbre..	82,0	20,7	18	16	12
Octubre..	95,0	25,0	26	8	8	Octubre..	95,6	25,9	26	11	10
Novbre...	21,0	10,0	28	3	3	Novbre...	23,1	8,5	28	6	4
Dicbre ...	13,0	6,0	26	3	3	Dicbre..	17,5	10,7	4	3	3
Año.....	1880,7	90,0	10-VII	100	99	Año.....	1654,6	83,7	10-VII	128	108

GORBEA

HACIENDA MARIA LUISA

Enero ...	92,0	40,0	30	3	3	Enero ...	38,3				
Febrero...	15,0	12,0	12	2	2	Febrero...	25,5				
Marzo	76,7	66,7	22	2	2	Marzo...	97,0				
Abril						Abril ...	49,9				
Mayo	241,8	56,5	20	9	9	Mayo....	160,0				
Junio.....	340,6	34,0	29	17	17	Junio ...	326,3				
Julio.....	702,7	66,2	27	22	22	Julio ...	567,7				
Agosto ...	193,5	36,2	4	16	16	Agosto...	209,0				
Septbre...	160,7	32,9	18	12	12	Septbre..	69,8				
Octubre..						Octubre..	91,8				
Novbre...	20,6	8,6	28	3	3	Novbre...	22,0				
Dicbre ...	—	—	—	—	—	Dicbre..	4,6				
Año.....						Año.....	1661,9				

TOLTEN

CHIGUAO

MESES	Suma	Máxima diaria	Fecha de las Máximas	N.o de días de lluvia		MESES	Suma	Máxima diaria	Fecha de las Máximas	N.o de días de lluvia	
				de 0-1 mm o más	de 1-0 mm o más					de 0-1 mm o más	de 1-0 mm o más
Enero...	69,8	42,9	30	7	5	Enero...					
Febrero...	30,8	11,9	14	7	5	Febrero...					
Marzo...	96,2	49,5	24	7	3	Marzo...					
Abril....	67,7	29,9	10	10	8	Abril...					
Mayo....	209,1	77,5	20	13	13	Mayo...	432,6	108,3	23	14	14
Junio....	303,5	71,1	23	15	13	Junio...	870,7	143,2	26	21	21
Julio....	715,5	119,1	27	21	18	Agosto...	263,8	50,8	22	24	23
Agosto...	227,6	47,3	5	24	19	Septbre...	93,1	70,8	19	7	7
Septbre...	81,3	15,4	19	15	11	Octubre...	105,1	18,0	5	13	13
Octubre...	82,4	25,2	5	13	11	Novbre...	37,0	9,5	19	8	7
Novbre...	39,4	15,8	28	11	6	Dicbre...	13,0	4,1	3	4	4
Dicbre...	22,5	10,1	3	7	3						
Año.....	1945,8	119,1	27-VII	150	115	Año.....					

PANGUIPULLI

HUELLELHUE

Enero...	104,7	46,3	30	6	6	Enero...	120,7	40,0	30	5	5
Febrero...	31,8	22,7	14	5	5	Febrero...	39,1	26,7	14	3	3
Marzo....	209,1	93,1	23	6	6	Marzo...	43,0	20,0	20	3	3
Abril....	48,4	19,3	10	7	7	Abril...	69,6	20,0	28	9	5
Mayo....	281,9	79,8	19	11	11	Mayo....	114,9	20,0	23	10	10
Junio....	418,7	78,3	25	11	11	Junio...	269,5	30,0	7	14	14
Julio....	813,3	96,0	10	18	18	Julio....	422,2	40,0	25	19	19
Agosto...	365,6	44,8	5	23	22	Agosto...	215,5	25,6	28	18	15
Septbre...	130,2	26,6	18	13	12	Septbre...	206,3	30,5	18	14	14
Octubre...	138,8	28,9	3	13	11	Octubre...	79,4	20,5	17	6	6
Novbre...	89,3	22,0	29	9	9	Novbre...	110,6	20,4	15	9	9
Dicbre...	47,9	19,0	26	5	5	Dicbre...	10,5	10,5	24	1	1
Año.....	2679,7	96,0	10-VII	127	123	Año.....	1701,3	40,0	30-1 25-VII	111	104

QUITACALZON

VALDIVIA

MESES	Suma	Máxima diaria	Fecha de las Máximas	N.º de días de lluvia		MESES	Suma	Máxima diaria	Fecha de las Máximas	N.º de días de lluvia	
				de 0.1 mm o más	de 1.0 mm o más					de 0.1 mm o más	de 1.0 mm o más
Enero....	74,6	33,0	29	4	4	Enero...	67,7	27,9	30	7	7
Febrero...	33,6	25,4	14	7	6	Febrero...	38,3	24,2	14	9	7
Marzo....	123,8	62,4	23	7	6	Marzo...	118,9	46,2	21	5	5
Abril....	57,0	13,8	18	12	9	Abril....	54,1	18,4	19	9	6
Mayo.....	184,4	84,4	20	12	10	Mayo....	199,6	73,5	20	14	13
Junio....	495,4	96,6	7	16	14	Junio...	380,0	62,2	23	15	13
Julio.....	1022,2	177,2	26	22	21	Julio....	914,9	128,8	24	22	21
Agosto...	297,2	41,0	23	24	23	Agosto...	379,1	49,3	23	25	23
Septbre...	120,6	38,6	18	15	15	Septbre..	104,2	19,5	10	14	14
Octubre..	100,4	19,2	16	10	10	Octubre..	106,3	21,4	3	12	10
Novbre...	41,6	12,0	7	10	8	Novbre..	44,6	16,2	7	10	6
Dicbre...	12,6	7,6	3	3	2	Dicbre..	18,5	11,2	3	5	3
Año.....	2563,4	177,2	26-VII	142	128	Año.....	2426,2	128,8	24-VII	147	128

LLANCAHUE

PUNTA NIEBLA

Enero....	49,3	26,0	30	4	4	Enero...	49,9	14,0	30	6	6
Febrero...	27,3	18,0	14	4	4	Febrero..	20,4	5,0	14	7	6
Marzo....						Marzo...	79,9	27,7	23	7	6
Abril....						Abril....	65,7	20,0	12	9	7
Mayo....						Mayo....	174,7	41,3	20	14	11
Junio....						Junio...	176,8	50,0	23	12	12
Julio.....	625,0	135,0	27	16	16	Julio....	453,8	70,4	24	20	20
Agosto...	324,5	56,0	24	17	17	Agosto...	363,1	40,0	23	23	23
Septbre...	108,5	27,5	18	9	9	Septbre..	174,2	40,0	15	12	11
Octubre..	89,0	16,6	17	12	10	Octubre..	122,5	26,3	5	9	9
Novbre...	36,3	12,2	8	12	9	Novbre..	72,9	15,5	7	9	9
Dicbre...						Dicbre..	53,5	23,4	26	6	5
Año.....						Año.....	1807,4	70,4	24-VII	134	125

PUNTA GALERA

RIO BUENO

MESES	Suma	Máxima diaria	Fecha de las Máximas	N.o de días de lluvia		MESES	Suma	Máxima diaria	Fecha de las Máximas	N.o de días de lluvia	
				de 0.1 mm o más	de 1.0 mm o más					de 0.1 mm o más	de 1.0 mm o más
Enero...	75,8	46,2	30	6	5	Enero...	46,6	12,7	30	7	6
Febrero...	40,7	10,8	14	11	9	Febrero...	15,0	7,4	14	9	5
Marzo....	95,2	37,2	23	8	6	Marzo...	104,7	26,2	23	9	8
Abril.....	49,1	11,0	18	12	10	Abril...	51,6	23,8	10	8	5
Mayo.....	166,3	34,4	19	16	14	Mayo....	91,4	27,4	20	13	11
Junio.....	366,9	168,4	23	14	14	Junio....	198,1	29,2	26	18	15
Julio.....	518,6	95,4	27	23	22	Julio...	482,7	116,1	27	20	20
Agosto...	248,9	41,5	5	24	24	Agosto...	153,6	29,0	6	24	21
Septbre...	187,0	57,6	18	15	14	Septbre.	48,4	13,4	11	9	8
Octubre...	91,2	26,1	3	9	8	Octubre.	82,8	17,0	3	11	9
Novbre...	52,5	19,7	28	16	11	Novbre.	30,9	9,9	20	11	8
Dicbre...	33,4	12,0	26	11	6	Dicbre...	9,4	5,0	3	7	2
Año.....	1925,6	168,4	23-VI	165	143	Año.....	1315,2	116,1	27-VII	146	118

TRUMAG

SAN PABLO

Enero....	54,9	25,1	30	5	5	Enero...	40,5	14,5	30	8	6
Febrero...	12,0	3,7	4	7	4	Febrero...	21,3	5,9	14	9	6
Marzo....	52,9	21,1	20	8	5	Marzo...	75,7	31,2	20	6	5
Abril.....	27,7	11,1	9	9	8	Abril....	44,2	19,1	10	8	8
Mayo.....	64,9	21,8	20	11	8	Mayo....	90,8	24,7	21	11	10
Junio.....	158,9	18,2	6	14	14	Junio...	193,2	30,7	26	13	13
Julio.....	354,6	49,9	28	21	19	Julio....	485,1	139,3	27	19	19
Agosto...	150,4	27,7	19	20	19	Agosto...	164,8	21,0	20	22	20
Septbre...	57,5	3,7	18	13	12	Septbre.	55,9	15,2	19	11	10
Octubre...	81,3	32,0	2	9	8	Octubre.	76,3	22,3	3	10	8
Novbre...	19,5	7,0	19	8	5	Novbre.	27,8	5,6	7	9	8
Dicbre...	6,5	5,2	2	3	2	Dicbre...	8,6	3,5	2	4	3
Año.....	1041,1	49,9	28-VII	128	109	Año.....	1284,2	139,3	27-VII	130	116

SAN JUAN DE LA COSTA

CHARUILCO

MESES	Suma	Máxima diaria	Fecha de las Máximas	N.o de días de lluvia		MESES	Suma	Máxima diaria	Fecha de las Máximas	N.o de días de lluvia	
				de 0.1 mm o más	de 1.0 mm o más					de 0.1 mm o más	de 1.0 mm o más
Enero..	37,5	17,5	30	4	4	Enero...	41,1	?	?	4	4
Febrero..	39,4	17,5	1	6	4	Febrero..	62,6	27,5	14	8	7
Marzo....	70,7	40,5	20	6	4	Marzo...	123,5	56,0	24	4	4
Abril.....	35,7	10,0	20	6	6	Abril....	17,9	8,9	19	5	5
Mayo.....	78,2	22,5	21	9	9	Mayo....	78,7	20,0	21	7	7
Junio.....	193,5	40,0	7	12	12	Junio...	286,7	67,2	23	10	10
Julio.....	439,9	65,0	26,27	16	16	Julio...	604,5	110,0	25	14	14
Agosto...	170,3	29,5	20	17	17	Agosto...	226,2	50,0	19	15	15
Septbre...	92,0	29,8	19	12	11	Septbre..	90,6	?	?	10	10
Octubre...	65,3	16,0	6	6	6	Octubre..	61,4	15,4	3	7	7
Novbre...	47,0	8,7	27	13	11	Novbre..	25,3	12,0	20	6	5
Dicbre...	3,1	3,1	2	1	1	Dicbre..	12,0	6,0	3	3	3
Año.....	1272,6	65,0	26,27-VII	108	101	Año.....	1630,5	110,0	25-VII	93	91

SAGLIE

PURRANQUE

Enero....	36,0	16,0	29	4	4	Enero...	26,4	11,5	30	4	4
Febrero..	33,0	11,0	14	4	4	Febrero..	13,5	6,0	14	5	5
Marzo....	110,0	30,0	19	8	8	Marzo...	60,0	33,0	23	5	4
Abril.....	55,0	16,0	12	15	15	Abril....	59,5	30,0	10	5	5
Mayo.....	100,0	25,0	20	17	17	Mayo....	114,0	22,5	19	9	9
Junio.....	255,0	26,0	25	22	22	Junio...	185,0	53,5	7	14	14
Julio.....	401,0	73,0	26	18	18	Julio....	379,5	60,0	27	17	17
Agosto...	200,0	21,0	5	25	25	Agosto...	228,0	40,0	20	15	15
Septbre...	69,0	10,0	11,16	11	11	Septbre..	67,0	43,0	19	6	6
Octubre...	84,0	12,0	26	10	10	Octubre..	90,5	23,0	3	7	7
Novbre...	14,8	5,0	19	6	5	Novbre..	35,5	12,5	7	7	7
Dicbre...	3,8	2,1	2	3	2	Dicbre..	18,5	5,0	3	5	5
Año.....	1361,6	73,0	26-VII	143	141	Año... ..	1277,4	60,0	27-VII	99	98

OCTAY

CASMA

MESES	Suma	Máxima diaria	Fecha de las Máximas	N.o de días de lluvia		MESES	Suma	Máxima diaria	Fecha de las Máximas	N.o de días de lluvia	
				de 0.1 mm o más	de 1.0 mm o más					de 0.1 mm o más	de 1.0 mm o más
Enero....	44,5	16,0	31	6	6	Enero..	56,5	16,2	1	7	7
Febrero...	40,0	18,0	14	6	6	Febrero..	35,0	30,0	14	2	2
Marzo....	113,5	51,0	20	5	5	Marzo...	73,5	35,0	21	4	4
Abril.....	25,0	7,0	30	7	7	Abril....	84,8	22,5	30	8	8
Mayo....						Mayo....	95,5	20,0	19	12	11
Junio.....						Junio...	203,2	50,7	7	14	14
Julio.....						Julio....	405,5	59,5	26	31	31
Agosto...	245,4	40,0	6	27	26	Agosto...	267,8	68,2	20	23	22
Septbre...	66,8	12,5	10	13	13	Septbre..	61,1	19,4	10	7	7
Octubre...	85,1	20,0	3	14	12	Octubre..	79,6	26,7	3	9	9
Novbre...	56,2	11,5	19	12	11	Novbre..	63,7	31,7	7	8	8
Dicbre..	27,2	9,0	25	9	7	Dicbre..	25,3	6,7	26	6	6
Año.....						Año.....	1451,5	68,2	20-VIII	131	129

PUERTO BLEST

CASAPANGUE

Enero....	252,0	61,0	22	12	12	Enero..	90,0	50,0	30	3	3
Febrero...	60,0	22,0	4	7	7	Febrero..	127,0	45,0	8	5	5
Marzo....	260,0	62,0	24	12	12	Marzo...	271,0	95,0	24	5	5
Abril.....	91,0	19,0	3	10	10	Abril....	146,0	90,0	30	4	4
Mayo....	111,0	38,0	17	6	6	Mayo...	320,0	75,0	6	11	11
Junio.....	269,0	79,0	1	6	6	Junio...	447,3	100,0	8	14	14
Julio.....	1025,0	188,0	27	15	15	Julio....	979,0	170,0	25	22	22
Agosto...	440,0	102,0	19	10	10	Agosto...	518,8	65,0	10	25	25
Septbre...	370,0	85,0	2	8	8	Septbre..	161,7	39,5	11	11	11
Octubre...	126,0	61,0	3	6	6	Octubre..	113,1	54,0	3	9	9
Novbre...	71,0	21,0	5	5	5	Novbre..	139,6	60,0	30	7	7
Dicbre...	29,0	17,0	29	4	4	Dicbre..	25,5	21,0	26	2	2
Año.....	3104,0	188,0	27-VII	101	101	Año.....	3339,0	170,0	25-VII	118	118

PEULLA

FRUTILLAR

MESES	Suma	Máxima diaria	Fecha de las Máximas	N.o de días de lluvia		MESES	Suma	Máxima diaria	Fecha de las Máximas	N.o de días de lluvia	
				de 0,1 mm o más	de 1,0 mm o más					de 0,1 mm o más	de 1,0 mm o más
Enero ...	104,0	66,0	30	3	3	Enero...	67,6	24,7	30	10	8
Febrero...	96,6	42,0	14	6	6	Febrero..	42,9	9,4	14	13	11
Marzo....	315,5	128,5	20	7	7	Marzo...	107,9	38,9	20	9	8
Abril....	115,0	34,5	18	6	6	Abril....	63,8	24,3	10	12	8
Mayo.....	237,5	65,5	16	6	6	Mayo....	109,6	20,3	19	17	11
Junio.....	372,0	82,0	7	12	12	Junio ..	201,0	48,8	7	18	15
Julio....	889,0	130,0	25	17	17	Julio...	392,7	56,6	27	21	20
Agosto..	426,0	55,5	23	16	16	Agosto...	259,2	46,5	6	21	20
Septbre...	277,0	48,0	9	10	10	Septbre..	69,3	12,5	19	13	13
Octubre..	112,3	29,5	4	7	7	Octubre..	94,9	19,2	3	12	9
Novbre...	169,2	39,3	30	9	9	Novbre..	51,9	9,8	7	14	10
Dicbre...	15,5	11,5	25	2	2	Dicbre...	43,7	11,3	26	12	9
Año....	3129,6	130,0	25-VII	101	101	Año.....	1504,5	56,6	27-VII	172	142

ENSENADA

LLANQUIHUE

Enero ...	76,6	20,3	31	6	6	Enero...	94,1	28,5	30	8	8
Febrero...	78,4	16,8	13	8	8	Febrero..	137,2	15,4	16	16	16
Marzo....	73,3	20,1	17	8	6	Marzo...					
Abril....	121,2	50,8	10	8	8	Abril....	134,8	19,5	25	13	13
Mayo....	107,2	16,0	30	11	11	Mayo....	159,4	22,1	15	18	18
Junio....	131,7	23,7	8	14	14	Junio...	421,4	56,2	5	19	19
Julio.....	342,0	65,3	27	18	18	Julio....	561,5	59,7	24	22	22
Agosto...	246,4	30,4	7	21	20	Agosto...	559,3	48,3	11	25	25
Septbre...	76,9	16,2	19	11	10	Septbre..	142,5	23,5	1	16	16
Octubre..	103,3	28,9	3	11	11	Octubre..	49,4	7,5	3	13	13
Novbre...	134,4	30,3	27	12	12	Novbre..	86,6	22,5	28	13	13
Dicbre...	24,5	8,7	25	9	6	Dicbre...					
Año.....	1515,9	65,3	27-VII	137	130	Año.....					

ABTAO

PUERTO MONTT

MESES	Suma	Máxima diaria	Fecha de las Máximas	N.o de días de lluvia		MESES	Suma	Máxima diaria	Fecha de las Máximas	N.o de días de lluvia	
				de 0.1 mm o más	de 1.0 mm o más					de 0.1 mm o más	de 1.0 mm o más
Enero....	97,1	31,6	30	10	9	Enero...					
Febrero...	87,6	32,8	10	13	12	Febrero...					
Marzo....	144,6	40,1	23	11	10	Marzo...					
Abril.....	93,4	31,2	19	11	10	Abril....					
Mayo.....	158,8	39,3	20	17	14	Mayo....					
Junio.....	217,1	38,4	7	16	15	Junio....					
Julio.....	285,9	44,8	24	19	17	Julio....					
Agosto...	282,7	70,0	6	20	20	Agosto...	272,9	37,8	6	23	21
Septbre...	83,9	24,3	11	10	10	Septbre..	77,6	15,3	4	11	11
Octubre...	63,0	11,0	9	9	9	Octubre..	96,9	21,2	17	9	9
Novbre...	61,2	9,0	7	12	12	Novbre..	57,6	11,7	28	12	11
Dicbre...	66,5	15,0	3	9	9	Dicbre..	44,3	11,4	3	8	7
Año.....	1641,8	70,0	6-VIII	157	147	Año....					

MAULLIN

PUNTA CORONA

Enero..	93,6	42,3	30	7	7	Enero...	87,9	27,5	30	8	8
Febrero..	73,8	17,9	14	9	9	Febrero..	78,3	23,5	14	12	12
Marzo....	169,1	81,3	23	5	5	Marzo...	135,6	52,0	23	8	8
Abril....	114,1	31,3	10	8	8	Abril....	112,5	27,5	30	14	13
Mayo.....	155,1	52,7	16	7	7	Mayo...	156,8	36,3	16	14	13
Junio.....	171,5	34,3	26	10	10	Junio...	193,7	53,3	7	13	12
Julio.....	330,2	54,1	27	17	17	Julio...	332,9	72,6	24	21	20
Agosto...	237,0	26,8	20	16	16	Agosto...	307,5	56,3	9	23	21
Septbre...	105,2	26,5	19	6	6	Septbre..	151,9	32,0	18	12	11
Octubre...	59,0	19,2	9	6	6	Octubre..	52,2	10,0	3	9	8
Novbre...	71,0	13,7	7	10	10	Novbre..	62,3	8,6	28	13	11
Dicbre...	75,2	22,7	26	8	8	Dicbre..	52,0	20,0	26	6	6
Año.....	1654,8	81,3	23-III	109	109	Año.....	1723,6	72,6	24-VII	153	143

PUNTA AHUI

TRES CRUCES

MESES	Suma	Máxima diaria	Fecha de las Máximas	N.o de días de lluvia		MESES	Suma	Máxima diaria	Fecha de las Máximas	N.o de días de lluvia	
				de 0,1 mm o más	de 1,0 mm o más					de 0,1 mm o más	de 1,0 mm o más
Enero...	82,7	23,2	30	9	9	Enero...	78,3	30,0	30	6	6
Febrero...	81,4	24,7	14	13	12	Febrero...	53,3	19,4	14	7	7
Marzo....	161,0	61,5	23	8	8	Marzo...	176,9	64,5	24	5	5
Abril.....	107,3	27,7	10	15	14	Abril...	123,9	35,0	10	10	10
Mayo.....	172,0	45,0	16	20	19	Mayo....	134,2	23,4	20	10	10
Junio.....	190,1	40,4	23	15	14	Junio...	173,5	30,4	8	9	9
Julio.....	298,2	58,1	24	23	24	Julio...	352,0	40,4	28	16	16
Agosto...	332,0	76,7	15	23	23	Agosto...	309,0	50,3	16	19	19
Septbre...	133,3	32,8	18	12	11	Septbre..	133,3	45,0	19	7	7
Octubre..	60,5	10,8	26	11	10	Octubre..	51,3	20,3	26	5	5
Novbre...	66,1	11,3	7	15	15	Novbre..	59,3	13,5	8	10	10
Dicbre...	87,5	31,3	26	9	9	Dicbre...	82,8	40,5	26	6	6
Año.....	1772,1	76,7	15-VIII	173	168	Año.....	1727,8	64,5	24-III	110	110

MORRO LOBOS

ISLA GUAFO

Enero....	66,5	20,0	30	9	8	Enero...	27,5	4,7	5	18	8
Febrero...	102,7	48,9	14	12	10	Febrero..	88,7	36,6	14	17	13
Marzo....	167,6	80,8	23	10	9	Marzo...	73,5	18,7	23	15	10
Abril.....	135,3	37,5	10	18	13	Abril....	77,4	15,1	30	24	15
Mayo.....	184,8	36,6	21	21	15	Mayo....	80,5	19,2	15	28	18
Junio.....	344,0	67,9	7	16	15	Junio...	98,9	23,5	26	20	15
Julio....	581,8	94,6	24	24	21	Julio...	77,9	11,5	23	29	20
Agosto...	566,8	145,5	9	22	22	Agosto...	132,3	63,8	16	26	19
Septbre..	194,2	31,3	15	13	11	Septbre..	62,8	9,6	4	22	14
Octubre..	76,4	20,1	3	11	10	Octubre..	46,4	16,7	25	18	12
Novbre...	77,7	17,8	7	15	13	Novbre..	43,9	7,3	30	23	17
Dicbre...	67,4	19,6	3	9	7	Dicbre...	66,7	13,1	26	21	10
Año... ..	2565,2	145,5	9-VIII	180	154	Año.....	876,5	63,8	16-VIII	261	171

PIRUQUINA

MELINKA

MESES	Suma	Máxima diaria	Fecha de las Máximas	N.o de días de lluvia		MESES	Suma	Máxima diaria	Fecha de las Máximas	N.o de días de lluvia	
				de 0,1 mm o más	de 1,0 mm o más					de 0,1 mm o más	de 1,0 mm o más
Enero. ...	19,0			7		Enero...	36,1	12,5	7	5	5
Febrero..	66,0			9		Febrero.	151,4	105,9	14	4	4
Marzo	59,0			5		Marzo...	160,5	62,6	23	6	6
Abril.....	102,0			12		Abril. ...	141,1	20,2	28,30	13	13
Mayo.....	142,0			10		Mayo....	153,0	25,2	20	12	12
Junio.....	292,0			11		Junio ...	256,1	60,8	26	10	10
Julio.....	482,0			20		Julio ...	319,7	61,0	4	15	15
Agosto....	552,0			21		Agosto...	250,0	59,2	16	12	11
Septbre...	183,0			9		Septbre..	172,2	45,2	4	14	14
Octubre..	53,0			5		Octubre..	28,0	15,0	9	3	3
Novbre...	61,0			7		Novbre..	241,3	57,2	30	9	9
Dicbre ..	78,0			10		Dicbre ..	183,9	46,7	7	11	11
Año.....	2089,0			126		Año.....	2093,3	105,9	14-II	114	113

CABO RAPER

CABO POSESION

Enero. ...	179,6	43,2	7	21	21	Enero ...	32,3	8,9	20	6	6
Febrero ..	76,4	14,2	8	17	15	Febrero..	12,4	6,4	12	3	3
Marzo	65,2	9,5	19	14	13	Marzo ...	3,3	1,4	17	3	3
Abril. ...	140,5	17,7	9	26	22	Abril. ...	7,0	3,0	8	3	3
Mayo.....	150,5	28,6	27	27	23	Mayo....	38,6	15,4	17	10	8
Junio....	135,8	30,0	7	21	17	Junio ...	30,0	12,0	23	8	8
Julio.....	180,4	18,2	30	30	27	Julio. ...	20,3	8,2	26	8	4
Agosto . .	183,9	30,1	31	30	27	Agosto...	6,1	3,3	2	4	2
Septbre...	152,9	29,8	3	28	20	Septbre..	6,5	4,0	8	4	3
Octubre..	143,9	27,0	24	20	15	Octubre..	26,4	13,0	10	3	3
Novbre...	145,3	21,0	10	28	23	Novbre..	16,7	10,0	30	6	4
Dicbre ...	55,6	9,6	25	20	13	Dicbre..	32,1	8,8	15	7	6
Año.....	1610,0	43,2	7-I	282	236	Año.....	231,7	15,4	17-V	65	53

PUNTA DUNGENESS

I. EVANGELISTAS

MESES	Suma	Máxima diaria	Fecha de las Máximas	N.o de días de lluvia		MESES	Suma	Máxima diaria	Fecha de las Máximas	N.o de días de lluvia	
				de 0.1 mm o más	de 1.0 mm o más					de 0.1 mm o más	de 1.0 mm o más
Enero...						Enero...	306,9	32,8	20	29	26
Febrero...	5,5	2,7	5	5	2	Febrero...	237,1	30,9	18	26	26
Marzo....	2,6	1,5	18	3	1	Marzo...	74,5	16,4	18	21	17
Abril.....						Abril...	293,5	43,2	16	30	27
Mayo.....						Mayo....	282,9	33,6	11	30	26
Junio.....	22,2	9,9	22	4	4	Junio...	226,2	43,0	16	24	19
Julio.....	18,2	9,7	26	4	4	Julio....	394,1	58,7	15	29	29
Agosto...	13,5	6,4	1	3	3	Agosto...	398,4	91,4	29	29	26
Septbre...	6,4	4,0	8	3	2	Septbre...	258,5	29,4	27	27	23
Octubre..	17,0	6,5	10	4	3	Octubre..	151,6	24,7	30	25	21
Novbre...	11,6	5,0	30	5	5	Novbre...	335,4	46,0	10	28	22
Dicbre...	29,9	6,7	11	9	9	Dicbre..	248,9	27,4	5	28	22
Año.....						Año.....	3208,0	91,4	29-VIII	326	284

PUNTA DELGADA

BAHIA PECKET

Enero...	28,7	8,2	11	13	5	Enero...	29,6	8,2	6	?	?
Febrero...	5,9	2,2	9	6	3	Febrero...	8,1	3,5	3	6	2
Marzo...	4,7	3,5	17	2	2	Marzo...	12,7	4,9	18	10	4
Abril.....	10,0	2,4	28	8	6	Abril...	21,8	8,7	19	11	6
Mayo.....	30,4	19,4	17	12	6	Mayo...	37,5	14,9	17	11	8
Junio.....	12,2	3,5	22	7	4	Junio...	18,2	5,2	22	6	6
Julio.....	11,5	6,6	26	6	2	Julio....	33,8	7,3	24	7	7
Agosto...	10,5	5,8	3	7	4	Agosto...	8,7	4,2	14	3	3
Septbre...	9,6	4,0	8	10	2	Septbre..	16,8	6,0	7	7	6
Octubre..	29,4	18,2	4	10	6	Octubre..	28,5	12,0	12	4	4
Novbre...	11,3	8,4	29	4	2	Novbre..	25,0	9,2	30	7	7
Dicbre...	47,9	11,9	14	14	9	Dicbre..	12,3	6,2	26	9	4
Año.....	212,1	19,4	17-V	99	51	Año.....	253,0	14,9	17-V		

ISLA MAGDALENA

BAHIA FELIX

MESES	Suma	Máxima diaria	Fecha de las Máximas	N.o de días de lluvia		MESES	Suma	Máxima diaria	Fecha de las Máximas	N.o de días de lluvia	
				de 0.1 mm o más	de 1.0 mm o más					de 0.1 mm o más	de 1.0 mm o más
Enero...	23,5	6,8	11	8	7	Enero...	568,7	57,6	19	31	30
Febrero...	6,2	2,6	15	3	3	Febrero...	495,7	71,3	18	27	27
Marzo....	14,8	4,2	12	7	5	Marzo...	192,8	30,0	18	23	17
Abril.....	21,8	7,6	28	6	4	Abril....	539,1	83,0	8	28	28
Mayo.....	50,6	18,6	17	8	7	Mayo....	593,5	78,2	13	30	29
Junio.....	33,4	10,0	29	7	6	Junio...	345,2	66,6	17	23	21
Julio.....	48,2	13,2	26	9	6	Julio...	536,6	67,0	17	27	27
Agosto...	23,1	4,4	9	9	6	Agosto...	598,5	120,5	30	31	28
Septbre...	23,2	9,5	19	8	5	Septbre.	363,4	62,0	25	25	24
Octubre..	15,8	7,2	9	3	3	Octubre.	240,6	46,9	30	24	20
Novbre...	12,8	9,2	29	4	3	Novbre.	547,8	75,5	10	28	26
Dicbre...	36,8	12,7	26	6	6	Dicbre..	313,0	37,5	5	27	24
Año.....	310,2	18,6	17-V	78	61	Año.....	5334,9	120,5	30-VIII	324	301

PUNTA ARENAS

CABO SAN ISIDRO

Enero...	24,2	6,9	19	12	8	Enero..	102,4	19,5	19	21	20
Febrero...	12,4	6,2	4	5	3	Febrero.	49,1	11,9	1	13	11
Marzo....	4,6	2,5	19	3	2	Marzo...	83,8	14,9	16	11	10
Abril.....	25,6	8,3	18	10	5	Abril....	52,8	8,4	13	12	10
Mayo.....	63,1	31,4	17	11	7	Mayo...	147,7	17,8	8,17	19	16
Junio.....	18,9	10,0	29	5	4	Junio...	38,8	16,4	29	11	7
Julio.....	62,4	9,8	26	14	12	Julio...	94,4	14,6	25	16	12
Agosto...	18,0	4,3	9	8	7	Agosto...	69,6	9,9	26	19	14
Septbre...	34,5	9,3	8	14	9	Septbre.	92,4	13,1	28	21	18
Octubre..	24,1	20,6	9	5	3	Octubre.	76,1	12,3	9	17	14
Novbre...	24,8	11,0	29	8	5	Novbre.	58,1	10,3	2	19	16
Dicbre...	9,4	3,9	25	7	4	Dicbre..	25,0	6,5	25	14	9
Año.....	322,0	31,4	17-V	102	69	Año.....	890,2	17,8	8,17-V	193	157

BAHIA HARRIS

MESES	Suma	Máxima diaria	Fecha de las Máximas	N.o de días de lluvia		MESES	Suma	Máxima diaria	Fecha de las Máximas	N.o de días de lluvia	
				de 0.1 mm o más	de 1.0 mm o más					de 0.1 mm o más	de 1.0 mm o más
Enero....	95,7	22,0	10	27	25	Enero...					
Febrero..	39,8	5,0	3,23	20	16	Febrero.					
Marzo....	62,3	14,0	14	11	9	Marzo...					
Abril.....	60,0	18,0	19	16	14	Abril....					
Mayo....	108,5	15,0	15,17	21	21	Mayo....					
Junio.....	63,0	22,0	29	7	7	Junio...					
Julio.....	117,1	19,0	26	26	21	Julio....					
Agosto..	69,0	8,2	2	20	18	Agosto...					
Septbre..	73,8	14,5	4	21	18	Septbre.					
Octubre..	52,0	28,0	9	16	12	Octubre.					
Novbre...	55,1	14,0	1	20	13	Novbre..					
Dicbre...	34,0	5,0	23	18	11	Dicbre..					
Año.....	830,3	28,0	9-X	223	185	Año.....					

Resúmenes anuales

RESUMEN ANUAL

ESTACIONES	Latitud S	Altitud M	Suma mm	Máxima diaria	Fecha de la Máxima	N.o de días de lluvia	
						de 0.1 mm o más	de 1.0 mm o más
Tacna	18° 00'	560	13,4	9,3	22-VIII	3	3
Arica	18° 28'	5	—	—	—	—	—
Iquique	20° 12'	9	1,5	1,5	6-VIII	1	1
Antofagasta	23° 39'	94	1,5	0,3	varias	5	—
Refresco	25° 19'	1850	5,0	4,0	6-V	2	2
Taltal	25° 25'	39	17,1	3,4	19-V	15	5
Potrerrillos	26° 30'	850	2,5	2,0	13-VI	3	1
Caldera	27° 03'	28	9,6	1,9	12-VI	9	5
Bodeguillas	28° 31'	181	117,3	?	?	14	7
La Pampa	28° 59'	1200	103,3	77,5	16-VIII	8	6
La Serena	29° 54'	35	145,9	39,9	17-VIII	26	13
La Serena (Sta. Rosa) ..	29° 55'	100	153,9	40,0	16-VIII	29	13
Punta Tortuga	29° 56'	27	131,9	36,4	17-VIII	22	16
Rivadavia	29° 58'	818	212,5	71,0	17-VIII	12	11
Paiguano	30° 02'	1004	123,5	30,0	17-VIII	10	10
Vicuña	30° 02'	606	190,1	42,6	17-VIII	15	15
Punta Lengua de Vaca ..	30° 16'	42	171,7	58,0	17-VIII	20	15
La Torre	30° 36'	126	171,2	54,0	16-VIII	9	9
Ovalle	30° 36'	250	162,0	51,5	17-VIII	17	13
Las Juntas del Rapel ..	30° 43'	505	239,8	40,0	22-VI	12	12
Combarbalá	31° 11'	1065	248,6	56,0	17-VIII	12	12
Chincolco	32° 13'	715	228,1	40,1	17-VIII	21	18
Ligua	32° 27'	58	532,7	96,2	5-VI	24	21
Peña Blanca	32° 29'	125	393,5	?	?	20	20
Zapallar	32° 33'	30	471,0	77,3	5-VI	31	29
Putendo	32° 38'	825	436,6	66,8	17-VIII	26	26
Palos Quemados	32° 39'	392	499,9	71,5	6-VI	58	50
La Calera	32° 48'	217	411,8	58,2	6-VI	22	20
Los Andes	32° 50'	816	356,2	48,5	10-VI	28	26
Quillota	32° 53'	128	517,8	85,4	10-VI	36	33
La Trinidad (Limache) ..	33° 01'	88	627,5	94,5	5-VI	27	27
Punta Angeles	33° 01'	41	700,5	77,3	5-VI	51	39
Valparaíso (Bolsa)	33° 02'	10	678,6	63,1	5-VI	38	38
Quilpué	33° 04'	101	726,7	79,0	10-VI	44	40
Punta Curaumilla	33° 06'	85	417,8	52,5	10-VI	35	32

RESUMEN ANUAL

ESTACIONES	Latitud S	Altitud M.	Suma mm	Máxima diaria	Fecha de la Máxima	N.o de días de lluvia	
						de 0.1 mm o más	de 1.0 mm o más
Placilla de Peñuelas...	33° 07'	363	913,5	94,0	29-VII	25	24
Perales de Marga-Marga	33° 09'	220	753,3	79,6	5-VI	38	36
Peñuelas	33° 11'	360	825,3	100,3	10-VI	43	41
Colina	33° 18'	486	381,5	55,0	6-VI	24	23
Casablanca.....	33° 19'	130	634,1	78,5	16-VIII	51	37
Santiago	33° 27'	520	447,7	72,6	10-VI	54	31
Maipú.....	33° 32'	488	392,9	51,2	10-VI	31	29
San Antonio.....	33° 34'	4	607,5	60,3	16-VIII	42	38
La Obra del Maipo.....	33° 35'	799	548,1	65,0	10-VI	33	33
San Bernardo.....	33° 36'	573	440,3	62,8	10-VI	60	38
Isla Juan Fernández...	33° 37'	10	1697,7	105,9	24-VI	126	116
Puente Alto.....	33° 37'	713	428,2	76,3	10-VI	31	30
San José de Maipo.....	33° 38'	967	618,5	73,0	9-VI	41	41
Melipilla.....	33° 41'	169	462,4	51,2	16-VIII	37	35
Buin.....	33° 44'	488	472,6	61,0	30-VII	32	29
El Manzanito.....	33° 45'	1550	1346,3	79,9	26-VI	50	48
Sitio K-Barahona	34° 05'	1535	868,2	92,6	10-VI	46	42
El Teniente.....	34° 06'	2314	879,7	55,0	28-VI	62	58
Rancagua	34° 10'	500	415,7	30,0	9-VI	57	42
Coya.....	34° 13'	785	653,9	67,9	9-VI	45	41
Pangal.....	34° 15'	920	751,3	72,4	9-VI	52	45
Boca-Toma en el Pangal	34° 16'	1410	966,1	59,4	24-VI	65	51
Boca-Toma ,, Cachapoal	34° 16'	900	698,3	62,9	9-VI	48	44
Requínoa... ..	34° 17'	421	410,5	30,8	9-VI	43	42
Calleuque.....	34° 21'	106	760,0	71,0	24-VI	36	36
San José del Carmen ..	34° 33'	138	787,3	76,0	29-VII	39	39
San Fernando.. ..	34° 35'	350	722,0	64,3	24-VI	58	48
Millahue.....	34° 38'	170	970,9	69,0	16-VIII	47	45
Placilla.....	34° 38'	254	856,3	81,0	29-VII	42	40
Lolol.....	34° 45'	90	955,0	65,6	24-VI	44	44
Llico.....	34° 45'	4	735,9	58,5	9-VI	42	42
Quiahue.....	34° 47'	100	837,7	72,3	24-VI	52	47
Quinta.....	34° 47'	265	872,6	75,0	24-VI	48	48
Rauco	34° 56'	164	863,5	73,3	24-VI	50	45
Curicó	34° 59'	211	860,2	67,8	24-VI	56	46

RESUMEN ANUAL

ESTACIONES	Latitud S	Altitud M	Suma mm	Máxima diaria	Fecha de la Máxima	N.o de días de lluvia	
						de 0.1 mm o más	de 1.0 mm o más
Curepto.....	35° 07'	60	887,9	90,0	24-VI	52	50
Huerta de Mataquito...	35° 08'	89	941,0	103,0	24-VI	34	34
Talca.....	35° 26'	98	746,4	65,5	25-VI	54	52
Punta Carranza.....	35° 36'	30	1075,6	104,9	24-VI	75	67
Cauquenes.....	35° 58'	142	777,0	99,5	24-VI	51	48
Matancillas (Longavi)...	36° 06'	170	1351,9	125,1	24-VI	71	64
Parral.....	36° 09'	166	1300,2	172,4	24-VI	65	65.
San Carlos.....	36° 25'	172	1474,9	128,0	24-VI	68	66
Isla Quiriquina.....	36° 36'	20	764,7	90,1	24-III	78	67
Chillán.....	36° 36'	114	1175,2	73,4	24-VI	79	72
Punta Tumbes.....	36° 37'	91	660,6	53,5	24-III	92	70
Penco.....	36° 44'	3	1331,8	97,0	24-VI	74	73
Concepción.....	36° 50'	15	1539,7	126,2	23-VI	98	86
La Mochita.....	36° 51'	8	1503,7	128,0	23-VI	97	90
Nonquén.....	36° 51'	145	2013,1	136,3	10-VII	104	85
Llepinhue.....	36° 57'	22	1750,2	152,4	24-VI	82	76
Gualqui.....	36° 58'	21	1417,0	109,0	11-VII	80	79
Isla Santa María.....	36° 59'	78	1193,0	87,8	24-III	106	87
Punta Puchoco.....	37° 01'	18	1645,8	110,0	24-III	97	91
Lota.....	37° 05'	10	1501,3	113,8	24-VI	90	88
Punta Lavapié.....	37° 08'	46	863,9	44,8	24-VI	101	86
San Cristóbal.....	37° 09'	110	1160,5	114,2	25-III	78	72
Arauco.....	37° 14'	10	1526,4	90,8	23-VI	80	80
Santa Fe.....	37° 28'	77	1282,3	100,0	24-III	77	77
Los Angeles.....	37° 28'	160	1432,3	89,2	24-III	93	87
Nacimiento.....	37° 30'	57	1363,5	98,0	24-VI	61	61
Lebu.....	37° 37'	3	1579,9	117,5	23-VI	85	83
Mulchén.....	37° 43'	130	1612,3	204,7	24-III	80	77
Chumpirro.....	37° 50'	100	1441,3	100,6	11-VII	102	87
Cañete.....	37° 50'	25	1909,5	123,5	10-VII	87	86
Collipulli.....	37° 57'	244	1662,0	80,0	11-VII	109	109
Los Sauces.....	37° 59'	111	828,7	47,0	10-VII	92	80
Contulmo.....	38° 02'	50	2246,8	201,6	11-VII	124	111
Pichaco.....	38° 02'	365	1903,7	125,2	11-VII	85	86
Los Guindos.....	38° 03'	440	3620,3	167,0	24-III	113	106

RESUMEN ANUAL

ESTACIONES	Latitud S	Altitud M	Suma mm	Máxima diaria	Fecha de la Máxima	N.o de días de lluvia	
						de 0.1 mm o más	de 1.0 mm o más
Victoria.....	38° 14'	351	1842,9	120,0	11-VII	84	84
Traiguén.....	38° 15'	177	1485,3	137,4	11-VII	91	89
Isla Mocha W.....	38° 21'	20	1644,4	119,5	20-V	145	111
Isla Mocha E.....	38° 22'	40	1517,8	111,4	25-VII	139	110
Lonquimay.....	38° 26'	970	1987,4	128,7	8-VI	116	107
Lautaro.....	38° 33'	214	1478,0	?	?	?	?
Temuco.....	38° 45'	112	1362,2	126,8	11-VII	156	110
Boroa.....	38° 46'	45	1110,6	73,5	11-VII	91	83
Padre Las Casas.....	38° 45'	111	1170,3	94,0	11-VII	132	104
Boroa (Misión).....	38° 50'	130	1312,5	73,0	24-VI		
Freire.....	38° 57'	103	1880,7	90,0	10-VII	100	99
Campamento (Freire)...	38° 59'	122	1654,6	83,7	10-VII	128	108
Hac. María Luisa (1)...	39° 12'		1661,9	?	?	?	?
Toltén.....	39° 13'	5	1945,8	119,1	27-VII	150	115
Panguipulli.....	39° 40'	140	2679,7	96,0	10-VII	127	123
Huellethue.....	39° 46'	9	1701,3	40,0	^{30-VI} 25-VII	111	104
Quitacalzón.....	39° 47'	7	2563,4	177,2	26-VII	142	128
Valdivia.....	39° 48'	9	2426,2	128,8	24-VII	147	128
Punta Niebla.....	39° 52'	40	1807,4	70,4	24-VII	134	125
Punta Galera.....	40° 01'	40	1925,6	168,4	23-VI	165	143
✓ Río Bueno.....	40° 19'	58	1315,2	116,1	27-VII	146	118
Trumag.....	40° 21'	11	1041,1	49,9	28-VII	128	109
San Pablo.....	40° 26'		1284,2	139,3	27-VII	130	116
San Juan de la Costa...	40° 31'	300	1272,6	65,0	26,27-VII	108	101
Chahuilco.....	40° 44'	54	1630,5	110,0	25-VII	93	91
Sagllúe.....	40° 47'	42	1361,6	73,0	26-VII	143	141
Purranque.....	40° 56'	112	1277,4	60,0	27-VII	99	98
Casma.....	41° 01'	123	1451,5	68,2	20-VIII	131	129
✓ Puerto Blest.....	41° 01'	756	3104,0	188,0	27-VII	101	101
✓ Casapangue.....	41° 03'	320	3339,0	170,0	25-VII	118	118
Peulla.....	41° 05'	190	3129,6	130,0	25-VII	101	101
Frutillar.....	41° 07'	139	1504,5	56,6	27-VII	172	142
Ensenada.....	41° 12'		1515,9	65,3	27-VII	137	130
Abtao.....	41° 24'	107	1641,8	70,0	6-VIII	157	147
Maullín.....	41° 37'	47	1654,8	81,3	23-III	109	109

(1) En Hacienda María Luisa la lluvia en 1920 alcanzó a 1621,8 mm. y en 1921 a 1342,3.

RESUMEN ANUAL

ESTACIONES	Latitud S	Altitud M	Suma mm	Máxima diaria	Fecha de la Máxima	N.o de días de lluvia	
						de 0.1 mm o más	de 1.0 mm o más
Punta Corona.....	41° 47'	48	1723,6	72,6	24-VII	153	143
Punta Ahuí.....	41° 49'	50	1772,1	76,7	15-VIII	173	168
Tres Cruces.....	41° 50'	25	1727,8	64,5	24-III	110	110
Morro Lobos.....	42° 04'	70	2565,2	145,5	9-VIII	180	154
Piruquina (1).....	42° 23'		2089,0	?	?	126	?
Isla Guafo.....	43° 34'	140	876,5	63,8	16-VIII	261	171
Melinka.....	43° 54'	5	2093,3	105,9	14-II	114	113
Cabo Raper.....	46° 50'	40	1610,0	43,2	7-I	282	236
Cabo Posesión.....	52° 18'	80	231,7	15,4	17-V	65	63
Islas Evangelistas.....	52° 24'	55	3208,0	91,4	29-VIII	326	284
Punta Delgada.....	52° 28'	5	212,1	19,4	17-V	99	51
Bahía Pecket.....	52° 47'		253,0	14,9	17-V		
I. Magdalena.....	52° 55'	30	310,2	18,6	17-V	78	61
Bahía Félix.....	52° 58'	15	5334,9	120,5	30-VIII	324	301
Punta Arenas.....	53° 10'	28	322,0	31,4	17-V	102	69
Cabo S. Isidro.....	53° 47'	20	890,2	17,8	8, 17-V	193	157
Bahía Harris.....	53° 50'	12	830,3	28,0	9-X	223	185

(1) En Piruquina la lluvia en 1919, 1920 y 1921 fué: 2808,0 en 165 días, 3009,0 en 154 días y 3510,0 en 166 días respectivamente.

Fe de Erratas

Página	Referencia	Dice	Léase
7	Evaporación en Enero	52,4	53,4
95	Presión atmosférica máxima en Evange- listas	768,8	768,1
96	En el encabezamiento	Meses	Estaciones
112	Número de días de lluvia en Palos Que- mados.....	68	58

INDICE

	Pag.
Introducción.....	III
Resumen de Tacna.....	2
" " Iquique.....	4
" " Antofagasta.....	6
" " Refresco	8
" " Taltal.....	10
" " Potrerillos	12
" " Caldera.....	14
" " La Serena.....	16
" " Punta Tortuga.....	18
" " Ovalle.....	20
" " Zapallar.....	22
" " Los Andes.....	24
" " Quillota.....	26

	Pag.
Resumen de Punta Angeles.....	28
„ „ Santiago.....	30
„ „ Isla Juan Fernández.....	34
„ „ El Teniente.....	36
„ „ San Fernando.....	38
„ „ Talca.....	40
„ „ Punta Carranza.....	42
„ „ Punta Tumbes.....	44
„ „ Punta Lavapié.....	46
„ „ Angol.....	48
„ „ Contulmo.....	50
„ „ Traiguén.....	52
„ „ Isla Mocha W.....	54
„ „ Cullinco.....	56
„ „ Lonquimay.....	58
„ „ Temuco.....	60
„ „ Puerto Domínguez.....	62
„ „ Valdivia.....	64
„ „ Punta Galera.....	66
„ „ Río Bueno.....	68
„ „ Frutillar.....	70
„ „ Puerto Montt.....	72
„ „ Maullín.....	74
„ „ Punta Corona.....	76
„ „ Morro Lobos.....	78
„ „ Isla Guafo.....	80
„ „ Melinka.....	82
„ „ Punta Dúngeness.....	84
„ „ Evangelistas.....	86
„ „ Punta Arenas.....	88
„ „ Cabo San Isidro.....	90
Resúmenes anuales.....	93
Resúmenes especiales.....	99
2. ^a Parte. Lluvias en 1922.....	105
Tacna, Arica, Iquique, Antofagasta.....	106
Refresco, Taltal, Potrerillos, Caldera.....	107
Bodeguillas, La Pampa, La Serena, La Serena (Santa Rosa)...	108
Punta Tortuga, Rivadavia, Paiguano, Vicuña.....	109
Lengua de Vaca, La Torre, Ovalle, Las Juntas del Rapel.....	110
Combarbalá, Chincolco, Ligua, Peña Blanca.....	111
Zapallar, Putaendo, Palos Quemados, La Calera.....	112
Los Andes, Quillota, La Trinidad (Limache), Punta Anjeles...	113
Valparaíso (Bolsa), Quilpué, Villa Alemana, P. Curaumilla....	114

Barahona

	Pag.
Placilla de Peñuelas, Perales de Marga-Marga, Los Arrayanes, Peñuelas.....	115
Colina, Casablanca, Santiago, Maipú.....	116
San Antonio, La Obra del Maipo, Malloco, San Bernardo.....	117
Juan Fernández, Puente Alto, San José de Maipo, Melipilla..	118
Buin, El Manzanito, Sitio K-Barahona, El Teniente.....	119
Rancagua, Coya, Pangal, Boca-Toma del Canal Pangal... ..	120
Boca-Toma del Canal Cachapoal, Requínoa, Calleuque, San José del Carmen.....	121
San Fernando, Millahue, Placilla, Lolol.....	122
Llico, Quiahue, Quinta, Rauco.....	123
Curicó, Curepto, Huerta de Mataquito, Talca.....	124
Punta Carranza, Cauquenes, Matancillas (Longaví), Parral... ..	125
San Carlos, Trehuaco, Isla Quiriquina, Chillán.....	126
Punta Tumbes, Talcaguano, Penco, Concepción... ..	127
La Mochita, Nonquén, Llepinhue, Gualqui.....	128
Isla Santa María, Punta Puchoco, Coronel, Lota.....	129
Punta Lavapié, Yumbel, San Cristóbal, Arauco.....	130
Santa Fe, Los Angeles, Nacimiento, Lebu.....	131
Mulchén, Angol, Chumpirro, Cañete.....	132
Collipulli, Los Sauces, Contulmo, Pichaco.....	133
Purén, Los Guindos, Victoria, Traiguén.....	134
Isla Mocha W, Isla Mocha E, Cullinco, Lonquimay.....	135
Lautaro, Temuco, Nueva Imperial, Boroa.....	136
Puerto Saavedra, Padre Las Casas, Boroa (Misión), Puerto Do- mínguez.....	137
Freire, Campamento (Freire), Gorbea, Hacienda María Luisa.	138
Toltén, Chiguao, Panguipulli, Huelleshue.....	139
Quitacalzón, Valdivia, Llancahue, Punta Niebla.....	140
Punta Galera, Río Bueno, Trumag, San Pablo.....	141
San Juan de la Costa, Chahuilco, Sagllúe, Purranque.	142
Octay, Casma, Puerto Blest, Casapangue.....	143
Peulla, Frutillar, Ensenada, Llanquihue.....	144
Abtao, Puerto Montt, Maullín, Punta Corona.....	145
Punta Ahuí, Tres Cruces, Morro Lobos, Isla Guafo.....	146
Piriquina, Melinka, Cabo Raper, Cabo Posesión.....	147
Punta Dúngenness, Evangelistas, Punta Delgada, Bahía Pecket	148
Isla Magdalena, Bahía Félix, Punta Arenas, Cabo San Isidro.	149
Bahía Harris.....	150
Resúmenes anuales.....	153
Fe de erratas e Índice.....	158



Melipilla