

1965- Chile, Servicio meteorológico.

INSTITUTO METEOROLOGICO Y GEOFISICO

DE CHILE

CARLOS HENRIQUEZ

DIRECTOR

SECCION CLIMATOLOGICA

Publicación N.º 25

ANUARIO METEOROLOGICO DE CHILE

1914



Op
988
.C5
A58
1914

39121

SANTIAGO DE CHILE

IMPRENTA LA INDUSTRIA NACIONAL

CATEDRAL 3335

1918

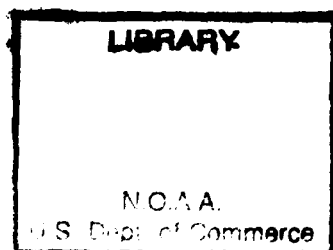

National Oceanic and Atmospheric Administration

Environmental Data Rescue Program

ERRATA NOTICE

One or more conditions of the original document may affect the quality of the image, such as:

Discolored pages

Faded or light ink

Binding intrudes into the text

This document has been imaged through the NOAA Environmental Data Rescue Program. To view the original document, please contact the NOAA Central Library in Silver Spring, MD at (301) 713-2607 x124 or www.reference@nodc.noaa.gov.

Information Manufacturing Corporation
Imaging Subcontractor
Rocket Center, West Virginia
September 14, 1999

INTRODUCCION

En el prefacio del Anuario de 1915 se indicó que el Anuario Meteorológico de 1914 se publicaría con atraso. Diversas circunstancias no habían permitido, hasta la fecha, hacer esta publicación, que se imprime ahora simultáneamente con la de 1916.

Se dan en este Anuario sólo los resúmenes mensuales y anuales, ya que la reducción del presupuesto del Instituto y su escaso personal no permiten hacer publicaciones in extenso.

En el presente Anuario se publican los datos de 51 estaciones.

En conformidad con el nuevo modelo de publicaciones adaptado por esta Oficina, se modifica ligeramente el formato de los cuadros de los resúmenes.

CARLOS HENRIQUEZ
DIRECTOR

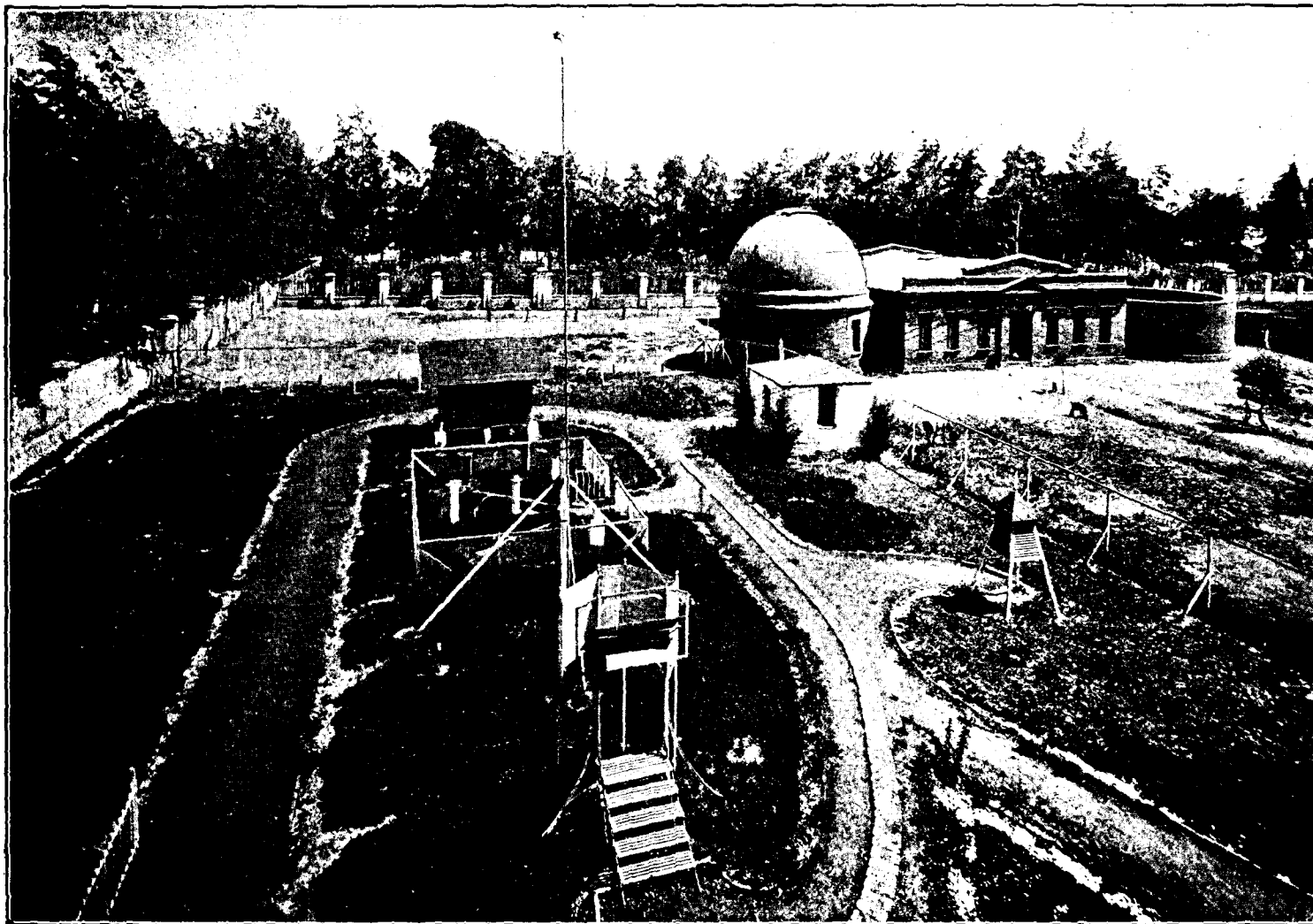

Vista general de la Estación Meteorológica de Santiago

Resúmenes mensuales y anuales

Latitud 18° 28' S

ARICA

Longitud 70° 20' W

MESES	TEMPERATURA °C											
	7a	2p	9p	Media	Máxima media	Mínima media	Oscilac. diaria	Máxima absoluta	Fecha	Mínima absoluta	Fecha	
Enero...	21,7	23,1	21,4	21,9		17,1					14,1	3
Febrero...	22,3	23,6	22,6	22,8	26,2	18,0	8,2	26,4	varios	17,2	16,2	21
Marzo....	20,9	22,5	21,4	21,5	23,9	17,6	6,3	25,4	2	15,2		11
Abril....	18,7	20,9	19,4	19,6	21,7	16,7	5,0	25,4	17	14,2		10
Mayo.....	17,8	18,8	17,9	18,1	21,1	15,9	5,2	25,0	14	15,0	varios	
Junio.....	15,6	17,2	16,0	16,2	21,5	13,7	7,8	25,0	12	12,0		21
Julio.....	15,3	16,9	15,9	16,0	21,4	13,5	7,9	22,2	7,16	11,4		13
Agosto...	16,1	17,3	16,5	16,6	19,5	14,0	5,5	22,0	7,10	13,0		15
Septbre...	16,1	17,4	16,3	16,5	18,7	14,8	3,9	22,0	5	13,4		12,13
Octubre..	17,1	18,4	17,1	17,4	18,9	15,1	3,8	22,0	7	14,0		18
Novbre...	18,6	20,1	19,1	19,2	20,7	17,0	3,7	22,4	30	15,4		11
Dicbre...	22,5	21,8	20,6	21,4	22,3	18,0	4,3	24,2	30,31	17,0		17,18
Año.....	18,6	19,8	18,7	19,0		16,0				11,4		13-VII

MESES	PRESION ATMOSFERICA A 0° y 45° DE LATITUD mm				HUMEDAD ABSOLUTA mm				HUMEDAD RELAT. %					
	Media	Máxima	Fecha	Mínima	Fecha	7a	2p	9p	Media	7a	2p	9p	Media	Mínima
Enero....						14,0	14,8	14,0	14,3	72	70	74	72	55
Febrero..						15,2	15,9	15,6	15,6	76	74	77	76	57
Marzo....						13,1	14,4	14,0	13,8	72	71	75	73	58
Abril....						11,7	13,2	13,1	12,7	73	72	78	74	61
Mayo....						11,8	12,4	12,2	12,1	78	77	80	78	68
Junio....						10,3	11,1	10,8	10,7	79	76	80	78	68
Julio....						10,1	11,4	10,8	10,8	78	79	81	79	71
Agosto...						11,2	12,0	11,7	11,6	83	82	81	82	71
Septbre...						11,6	12,1	11,9	11,9	85	82	85	84	71
Octubre..						11,7	12,3	12,1	12,0	80	79	83	81	69
Novbre...						12,9	12,8	12,7	12,8	79	73	77	76	64
Dicbre...						12,7	12,8	12,7	12,7	71	67	70	69	51
Año.....						12,2	12,9	12,6	12,6	77	75	78	77	51

ARICA

H 5 m

MESES	NEBULOSIDAD				AGUA CAIDA mm				Evaporación mm	NUMERO DE DIAS CON							
	7a	2p	9p	Media	Suma	Máx. diaria	Fecha	N.o de días de lluvia		Nieve	Granizo	Tem. eléc.	Helada	Neblina	Cielo despejado	Cielo nublado	
Enero	6,6	3,5	4,7	4,9	—	—	—	—	—	—	—	—	—	—	—	6	8
Febrero ..	5,1	3,7	3,6	4,1	—	—	—	—	—	—	—	—	—	—	—	6	4
Marzo	6,0	1,6	1,9	3,2	—	—	—	—	—	—	—	—	—	—	—	8	—
Abril	7,2	3,1	3,5	4,6	—	—	—	—	—	—	—	—	—	—	—	6	5
Mayo	8,0	3,8	8,1	6,6	—	—	—	—	—	—	—	—	—	—	—	—	10
Junio	9,3	1,9	7,9	6,4	—	—	—	—	—	—	—	—	—	—	—	2	9
Julio	8,9	2,7	8,2	6,6	—	—	—	—	—	—	—	—	—	—	—	1	7
Agosto	9,7	2,5	9,3	7,2	—	—	—	—	—	—	—	—	—	—	—	1	9
Septbre...	9,1	3,2	8,4	6,9	—	—	—	—	—	—	—	—	—	—	—	—	8
Octubre...	8,1	1,7	3,8	4,5	0,0	0,0	16	—	—	—	—	—	—	—	—	5	3
Novbre...	7,7	2,2	7,5	6,0	0,0	0,0	28	—	—	—	—	—	—	—	—	2	5
Dicbre ...	8,2	2,8	7,2	6,1	—	—	—	—	—	—	—	—	—	—	—	—	5
Año.....	7,8	2,7	6,2	5,6	0,0	0,0	—	—	—	—	—	—	—	—	—	37	73

MESES	FRECUENCIA DE LOS VIENTOS																
	N	NNE	NE	ENE	E	ESE	SE	SSE	S	SSW	SW	WSW	W	WNW	NW	NNW	C
Enero	—	—	1	—	1	—	—	—	16	—	23	—	—	—	—	—	52
Febrero ..	—	—	—	—	—	—	—	—	—	—	34	—	—	—	—	—	50
Marzo	—	—	—	—	1	—	1	—	—	—	49	—	—	—	—	—	42
Abril	—	—	—	—	—	—	1	—	—	—	39	—	—	—	—	—	50
Mayo	—	—	—	—	—	—	—	—	—	—	34	—	—	—	—	—	59
Junio	—	—	—	—	—	—	2	—	—	—	30	—	—	—	—	—	58
Julio	—	—	—	—	1	—	2	—	1	—	33	—	—	—	—	—	56
Agosto...	—	—	—	—	—	—	3	—	—	—	34	—	—	—	—	—	56
Septbre...	—	—	—	—	—	—	—	—	3	—	35	—	—	—	1	—	51
Octubre...	—	—	—	—	—	—	—	—	—	—	37	—	—	—	1	—	55
Novbre...	—	—	—	—	—	—	2	—	6	—	38	—	—	—	—	—	44
Dicbre ...	—	—	—	—	—	—	1	—	10	—	35	—	—	—	—	—	47
Año.....	—	—	1	—	3	—	12	—	36	—	421	—	—	—	2	—	620

Latitud 20° 12' S

IQUIQUE

Longitud 70° 11' W

MESES	TEMPERATURA °C										
	7a	2p	9p	Media	Máxima media	Mínima media	Oscilac. diaria	Máxima absoluta	Fecha	Mínima absoluta	Fecha
Enero ...	20,4	24,6	20,6	21,6	26,7	16,4	10,3	29,6	9	14,6	3
Febrero ..	20,8	24,5	21,3	22,0	26,2	17,5	8,7	28,2	16	15,6	26
Marzo	19,2	22,8	19,8	20,4	24,1	16,3	7,8	27,4	17	15,0	varios
Abril	17,8	20,3	18,0	18,5	22,4	14,0	8,4	24,2	4	12,4	16
Mayo	16,3	18,6	17,0	17,2	20,6	13,7	6,9	23,6	7	10,8	30
Junio	15,3	17,6	16,1	16,2	20,0	12,3	7,7	21,4	17	10,6	9
Julio	15,5	17,8	16,2	16,4	19,8	12,8	7,0	21,0	20,31	12,0	8
Agosto ...	15,8	18,0	16,5	16,7	20,2	13,2	7,0	23,4	25	12,4	1,11
Septbre..	15,6	18,3	16,3	16,6	20,6	12,6	8,0	23,0	23	10,8	29
Octubre..	16,6	19,7	16,9	17,5	21,7	13,2	8,5	24,8	30	11,4	17
Novbre...	18,4	21,4	18,2	19,1	23,7	14,1	9,6	29,0	23	12,4	6,7
Dicbre...	19,3	22,8	19,3	20,2	24,4	15,2	9,2	25,4	varios	13,8	22
Año... ..	17,6	20,5	18,0	18,5	22,5	14,3	8,2	29,6	9-I	10,6	9-VI

MESES	PRESION ATMOSFERICA A 0° y 45° DE LATITUD mm					HUMEDAD ABSOLUTA mm				HUMEDAD RELAT. %				
	Media	Máxima	Fecha	Mínima	Fecha	7a	2p	9p	Media	7a	2p	9p	Media	Mínima
Enero	760,0	763,4	19	755,2	8	14,9	18,7	15,4	16,3	84	82	85	84	69
Febrero ..	58,9	61,9	26	55,2	4	15,4	19,0	16,1	16,8	85	82	85	84	55
Marzo	59,5	63,4	2	56,2	27	14,2	17,3	14,9	15,5	86	83	87	86	69
Abril	60,7	63,3	27	58,3	3	13,4	15,1	13,5	14,0	88	85	88	87	77
Mayo	60,8	64,5	28	57,5	18	12,2	13,6	12,6	12,8	88	85	87	87	76
Junio	61,2	64,2	22	58,8	25	11,6	12,6	11,9	12,0	89	84	87	87	74
Julio	60,8	64,0	16	57,2	4	11,6	12,8	11,9	12,1	89	85	87	87	68
Agosto ..	61,3	64,5	26	58,4	4-11	12,0	13,7	12,4	12,7	89	89	89	89	77
Septbre..	61,5	64,5	7	57,8	29	11,9	13,8	12,4	12,7	90	88	90	89	77
Octubre..	61,8	65,4	31	59,0	13	12,9	15,4	13,2	13,8	92	90	92	91	83
Novbre..	61,2	63,9	1	58,4	28	12,9	15,5	12,9	13,8	82	82	83	82	73
Dicbre....	59,7	63,1	16	57,2	9	13,4	15,9	13,2	14,2	80	77	79	79	68
Año.....	760,6	765,4	31-X	755,2	8-I,4-II	13,0	15,3	13,4	13,9	87	84	87	86	55

IQUIQUE

H 9 m

MESES	NEBULOSIDAD				AGUA CAIDA mm				Evaporación mm	NUMERO DE DIAS CON						
	7a	2p	9p	Media	Suma	Máx. diaria	Fecha	N.o de días de lluvia		Nieve	Granizo	Tem.élec.	Helada	Neblina	Cielo despejado	Cielo nublado
Enero	5,5	3,8	3,7	4,3	—	—	—	—	42,8	—	—	—	—	—	12	9
Febrero ..	5,0	3,9	2,4	3,8	—	—	—	—	37,6	—	—	—	—	—	10	4
Marzo	5,8	3,3	2,5	3,9	—	—	—	—	36,4	—	—	—	—	—	11	4
Abril	6,1	5,4	4,0	5,2	0,0	0,0	25,28	—	24,0	—	—	—	—	—	10	10
Mayo	8,5	8,4	8,3	8,4	0,0	0,0	6,7	—	32,4	—	—	—	—	—	1	21
Junio	8,6	9,1	8,7	8,8	0,0	0,0	6	—	23,8	—	—	—	—	—	1	22
Julio	9,4	9,4	9,4	9,4	0,0	0,0	14	—	21,8	—	—	—	—	—	—	26
Agosto ..	9,7	7,6	9,7	9,0	0,0	0,0	30	—	31,6	—	—	—	—	—	—	25
Septbre..	8,9	8,1	8,7	8,6	0,0	0,0	7,10	—	31,6	—	—	—	—	—	2	22
Octubre..	7,0	6,1	5,9	6,3	—	—	—	—	34,6	—	—	—	—	—	8	16
Novbre..	8,3	5,5	4,8	6,2	0,0	0,0	3,4	—	36,4	—	—	—	—	—	4	10
Dicbre ...	8,3	4,4	4,1	5,6	—	—	—	—	38,0	—	—	—	—	—	5	6
Año.....	7,6	6,3	6,0	6,6	0,0	0,0	VARIOS	—	391,0	—	—	—	—	—	64	175

MESES	FRECUENCIA DE LOS VIENTOS																
	N	NNE	NE	ENE	E	ESE	SE	SSE	S	SSW	SW	WSW	W	WNW	NW	NNW	C
Enero	3	—	—	1	2	—	6	—	19	12	22	2	3	1	5	3	14
Febrero ..	1	—	—	—	—	2	6	—	12	22	19	1	1	1	4	—	15
Marzo	1	—	—	—	—	—	1	—	34	19	15	—	—	—	1	1	21
Abril	1	—	1	—	1	—	1	1	30	17	7	1	1	—	4	—	25
Mayo	2	—	5	—	—	—	7	—	21	10	15	1	—	—	3	1	28
Junio	2	—	10	—	1	—	8	—	13	2	16	2	—	—	12	—	24
Julio	10	—	10	—	—	—	9	—	9	9	15	2	3	—	12	—	14
Agosto ..	5	1	7	—	3	1	9	—	9	11	20	5	2	—	13	2	5
Septbre..	9	—	6	—	2	—	4	1	14	12	22	7	3	—	4	1	5
Octubre..	1	—	—	—	—	—	7	1	15	12	33	6	3	—	—	—	15
Novbre..	2	—	2	—	—	—	1	—	14	13	30	14	—	—	5	—	9
Dicbre ...	—	—	—	—	—	—	3	—	34	15	25	1	2	—	—	—	13
Año.....	37	1	41	1	9	3	62	3	224	154	239	42	18	2	63	8	188

CALAMA

H 2260

MESES	NEBULOSIDAD				AGUA CAIDA mm				Evaporación mm	NUMERO DE DIAS CON							
	7a	2p	9p	Media	Suma	Máx. diaria	Fecba	N.o de días de lluvia		Nieve	Granizo	Tem.élec.	Helada	Nebolina	Cielo despejado	Cielo nublado	
Enero	2,8	2,2	1,0	2,0	—	—	—	—	—	—	—	—	—	—	—	22	1
Febrero ..	1,9	1,6	0,4	1,3	—	—	—	—	—	—	—	—	—	—	—	24	—
Marzo	0,5	0,4	0,0	0,3	—	—	—	—	—	—	—	—	—	—	—	31	—
Abril	2,1	1,6	0,5	1,4	0,0	0,0	26	—	—	—	—	—	—	—	—	25	—
Mayo	2,3	2,6	0,9	1,9	—	—	—	—	—	—	—	—	—	—	—	23	1
Junio	1,1	0,9	0,1	0,7	—	—	—	—	—	—	—	—	—	—	—	30	—
Julio	—	—	—	—	—	—	—	—	—	—	—	—	—	—	—	—	—
Agosto ..	0,3	0,5	0,0	0,3	—	—	—	—	—	—	—	—	—	—	—	30	—
Septbre ..	0,3	0,3	0,3	0,3	—	—	—	—	—	—	—	—	—	—	—	29	—
Octubre ..	0,0	0,0	0,2	0,1	—	—	—	—	—	—	—	—	—	—	—	31	—
Novbre ...	0,0	0,0	0,2	0,1	—	—	—	—	—	—	—	—	—	—	—	30	—
Dicbre	0,0	0,1	0,3	0,1	—	—	—	—	—	—	—	—	—	—	—	30	—
Año	—	—	—	—	0,0	0,0	26-IV	—	—	—	—	—	—	—	—	—	—

MESES	FRECUENCIA DE LOS VIENTOS																
	N	NNE	NE	ENE	E	ESE	SE	SSE	S	SSW	SW	W-W	W	WNW	NW	NNW	C
Enero	—	—	—	—	31	—	—	—	—	—	—	—	61	—	1	—	—
Febrero ..	—	—	—	—	28	—	—	—	—	—	—	—	56	—	—	—	—
Marzo	—	—	—	—	31	—	—	—	—	—	—	—	62	—	—	—	—
Abril	—	—	—	—	30	—	—	—	—	—	—	—	60	—	—	—	—
Mayo	—	—	—	—	31	—	—	—	—	—	—	—	62	—	—	—	—
Junio	—	—	—	—	30	—	—	—	—	—	—	—	60	—	—	—	—
Julio	—	—	—	—	13	—	—	—	—	—	—	—	26	—	—	—	—
Agosto ..	—	—	—	—	31	—	—	—	—	—	—	—	62	—	—	—	—
Septbre ..	—	—	—	—	30	—	—	—	—	—	—	—	60	—	—	—	—
Octubre ..	—	—	—	—	31	—	—	—	—	—	—	—	62	—	—	—	—
Novbre ...	—	—	—	—	28	—	—	—	2	—	—	—	60	—	—	—	—
Dicbre	—	—	—	—	31	—	—	—	—	—	—	—	62	—	—	—	—
Año	—	—	—	—	345	—	—	—	2	—	—	—	693	—	1	—	—

CACHINAL

H 2605 m

MESES	NEBULOSIDAD				AGUA CAIDA mm				Evaporación mm	NUMERO DE DIAS CON							
	7a	2p	9p	Media	Suma	Máx. diaria	Fecha	N.o de días de lluvia		Nieve	Granizo	Tem. e.éc.	Helada	Nebolina	Cielo despejado	Cielo nublado	
Enero ...	0,9	0,7	3,2	1,6	—	—	—	—	—	—	—	—	—	—	—	22	—
Febrero ...	1,0	0,8	3,0	1,6	—	—	—	—	—	—	—	—	—	—	—	18	—
Marzo ...	0,8	0,5	2,5	1,3	—	—	—	—	—	—	—	—	—	—	—	25	—
Abril ...	2,3	2,8	3,5	2,9	—	—	—	—	—	—	—	—	—	—	—	15	2
Mayo ...	1,1	1,3	2,3	1,6	—	—	—	—	—	—	—	—	—	—	—	24	—
Junio ...	2,1	1,8	4,1	2,7	0,0	0,0	varios	—	—	—	1	—	—	—	—	15	2
Julio (1)...	0,6	0,5	1,3	0,8	?	?	?	?	—	—	9	—	—	—	—	31	—
Agosto ...	0,8	1,5	1,8	1,4	0,0	0,0	15	—	—	—	1	—	—	—	—	26	1
Septbre ...	1,6	2,3	2,8	2,2	2,6	2,6	29	1	—	—	—	—	—	—	—	19	2
Octubre ...	1,9	2,2	3,1	2,4	0,3	0,3	18	1	—	—	1	—	1	—	—	17	2
Novbre ...	0,9	0,4	2,0	1,1	0,0	0,0	1	—	—	—	—	—	—	—	—	24	—
Dicbre ...	0,9	1,0	3,3	1,7	—	—	—	—	—	—	—	—	—	—	—	19	—
Año.....	1,2	1,3	2,7	1,7	—	—	—	—	—	—	11	1	—	1	—	255	9

MESES	FRECUENCIA DE LOS VIENTOS																
	N	NNE	NE	ENE	E	ESE	SE	SSE	S	SSW	SW	WSW	W	WNW	NW	NNW	C
Enero ...	31	—	14	—	—	—	—	—	—	—	1	—	—	—	1	—	46
Febrero ...	23	—	22	—	—	—	—	—	—	—	—	—	1	—	7	—	31
Marzo ...	31	—	20	—	2	—	—	—	—	—	—	—	1	—	4	—	32
Abril ...	21	—	18	—	1	—	—	—	—	—	—	—	4	—	13	—	33
Mayo ...	28	—	21	—	1	—	—	—	—	—	—	—	2	—	11	—	30
Junio ...	24	—	26	—	—	—	—	—	—	—	—	—	4	—	8	—	25
Julio ...	15	—	20	—	2	—	—	—	—	—	—	—	2	—	8	—	46
Agosto ...	18	—	21	—	—	—	—	—	—	—	—	—	—	—	10	—	44
Septbre ...	23	—	13	—	1	—	—	—	—	—	—	—	11	—	14	—	28
Octubre ...	19	—	12	—	—	—	—	—	—	—	—	—	4	—	9	—	43
Novbre ...	10	—	7	—	—	—	—	—	1	—	—	—	12	—	6	—	54
Dicbre ...	7	—	15	—	—	—	—	—	2	—	6	—	16	—	8	—	39
Año.	250	—	209	—	7	—	—	—	3	—	7	—	57	—	99	—	451

(1) En el mes de Julio hay varias nevadas. No se inició el agua caída.

REFRESCO

H 1850 m

MESES	NEBULOSIDAD				AGUA CAIDA mm				Evaporación n.m	NUMERO DE DIAS CON							
	7a	2p	9p	Media	Suma	Máx. diaria	Fecha	N.o de días de lluvia		Nieve	Granizo	Tem. eléc.	Helada	Nebolina	Cielo despejado	Cielo nublado	
Enero	1,6	2,1	1,6	1,8	—	—	—	—	—	—	—	—	—	—	—	23	3
Febrero ..	0,4	0,8	0,0	0,4	—	—	—	—	—	—	—	—	—	—	—	26	—
Marzo	0,3	0,6	0,1	0,3	—	—	—	—	—	—	—	—	—	—	—	31	—
Abril	2,1	1,9	0,8	1,6	—	—	—	—	—	—	—	—	—	—	—	21	—
Mayo	2,2	2,4	1,5	2,0	—	—	—	—	—	—	—	—	—	—	—	18	2
Junio	2,6	3,3	1,9	2,6	—	—	—	—	—	—	—	—	—	—	—	19	3
Julio	3,2	4,0	2,5	3,2	—	—	—	—	—	—	—	—	—	—	—	14	5
Agosto ...	1,1	1,3	0,5	1,0	—	—	—	—	—	—	—	—	—	—	—	23	1
Septbre ..	0,9	2,6	1,7	1,7	0,0	—	—	—	—	—	—	—	—	2	—	22	1
Octubre ..	1,4	1,8	1,0	1,4	—	—	—	—	—	—	—	—	—	—	—	22	—
Novbre ..	0,3	0,6	0,1	0,3	—	—	—	—	—	—	—	—	—	—	—	29	—
Dicbre ...	0,1	0,1	0,2	0,1	—	—	—	—	—	—	—	—	—	—	—	31	—
Año.....	1,4	1,8	1,0	1,4	0,0	—	—	—	—	—	—	—	—	2	—	279	15

MESES	FRECUENCIA DE LOS VIENTOS																
	N	NNE	NE	ENE	E	ESE	SE	SSE	S	SSW	SW	WSW	W	WNW	NW	NNW	C
Enero	1	—	—	—	—	—	—	—	41	—	—	—	—	—	—	—	51
Febrero ..	5	—	—	—	—	—	—	—	45	—	—	—	—	—	—	—	34
Marzo	16	—	—	—	—	—	—	—	54	—	—	—	—	—	—	—	23
Abril	35	—	—	—	—	—	—	—	37	—	1	—	—	—	—	—	17
Mayo	38	—	—	—	—	—	10	—	24	—	—	—	—	—	—	—	21
Junio	42	—	—	—	—	—	5	—	34	—	—	—	—	—	—	—	9
Julio	39	—	—	—	—	—	1	—	39	—	—	—	—	—	—	—	14
Agosto ...	8	—	9	—	—	—	—	—	54	—	—	—	—	—	—	—	22
Septbre ..	9	—	10	—	—	—	1	—	42	—	—	—	—	—	—	—	28
Octubre ..	9	—	1	—	—	—	—	—	37	—	—	—	—	—	—	—	46
Novbre ..	—	—	—	—	—	—	1	—	42	—	—	—	—	—	—	—	47
Dicbre ...	—	—	—	—	—	—	—	—	41	—	—	—	—	—	—	—	52
Año... ..	202	—	20	—	—	—	18	—	490	—	1	—	—	—	—	—	364

TAITAL

H 39 m

MESES	NEBULOSIDAD				AGUA CAIDA mm				Evaporación mm	NUMERO DE DIAS CON						
	7a	2p	9p	Media	Suma	Máx. diaria	Fecha	N.o de días de lluvia		Nieve	Granizo	Tem. eléc.	Helada	Nebolina	Cielo despejado	Cielo nublado
Enero....	5,8	3,7	3,5	4,3	0,0	0,0	6,8	—	56,6	—	—	—	—	6	11	7
Febrero...	5,7	2,4	2,6	3,6	0,0	0,0	20	—	53,4	—	—	—	—	1	10	3
Marzo...	5,0	2,0	0,7	2,6	—	—	—	—	53,7	—	—	—	—	1	15	1
Abril.....	7,6	4,5	2,9	5,0	0,6	0,6	25	1	37,9	—	—	—	—	—	4	4
Mayo.....	7,6	5,8	5,4	6,3	—	—	—	—	29,7	—	—	—	—	—	3	9
Junio.....	8,4	5,4	7,2	7,0	1,7	1,3	15	2	22,4	—	—	1	—	1	2	14
Julio.....	8,2	6,2	6,3	6,9	0,0	0,0	21,28	—	19,8	—	—	—	—	—	2	14
Agosto...	8,8	5,3	4,2	6,1	0,5	0,5	25	1	24,4	—	—	—	—	1	2	8
Septbre..	7,5	5,1	5,5	6,0	8,0	6,0	24	2	28,4	—	—	—	—	—	5	8
Octubre..	7,4	4,9	5,2	5,8	3,0	3,0	11	1	32,5	—	—	—	—	—	3	10
Novbre...	8,5	3,6	3,0	5,0	—	—	—	—	38,3	—	—	—	—	—	2	5
Dicbre....	8,3	3,1	5,6	5,7	—	—	—	—	52,7	—	—	—	—	—	1	5
Año.....	7,4	4,3	4,3	5,3	13,8	6,0	24-IX	7	449,8	—	—	1	—	10	60	88

MESES	FRECUCENCIA DE LOS VIENTOS																
	N	NNE	NE	ENE	E	ESE	SE	SSE	S	SSW	SW	WSW	W	WNW	NW	NNW	C
Enero...	3	1	5	—	19	7	5	—	13	—	8	1	25	—	6	—	—
Febrero...	6	—	2	—	12	3	10	—	6	1	6	4	24	2	3	1	4
Marzo....	8	1	5	1	29	—	1	—	4	—	—	3	35	2	4	—	—
Abril.....	17	1	3	1	15	2	5	1	6	1	1	—	24	4	9	—	—
Mayo.....	18	—	2	—	26	3	10	—	5	—	—	—	17	2	9	1	—
Junio.....	12	1	4	—	23	4	12	—	10	1	—	—	6	—	15	2	—
Julio.....	23	—	6	—	24	1	10	—	9	—	—	—	6	2	11	1	—
Agosto...	10	—	4	—	22	2	9	—	18	—	—	—	14	—	14	—	—
Septbre..	25	—	5	—	21	1	4	—	10	—	—	—	20	—	4	—	—
Octubre..	31	—	9	1	15	—	4	—	9	—	—	—	13	1	8	2	—
Novbre...	36	3	2	1	5	—	2	—	2	—	2	—	16	4	9	8	—
Dicbre....	37	...	6	1	7	—	1	—	4	—	2	—	24	1	9	1	—
Año.....	226	7	53	5	218	23	73	1	96	3	19	8	224	18	101	16	4

Latitud 27° 03' S

CALDERA

Longitud 70° 53' W

MESES	TEMPERATURA °C										
	7a	2p	9p	Media	Máxima media	Mínima media	Oscilac. diaria	Máxima absoluta	Fecha	Mínima absoluta	Fecha
Enero	18,8	22,3	19,1	19,8	22,9	16,7	6,2	25,2	28	15,0	7,15
Febrero...	18,5	22,5	18,7	19,6	22,4	16,5	5,9	24,7	10	14,3	28
Marzo	17,2	20,7	17,8	18,4	21,5	15,3	6,2	23,0	4	13,0	20
Abril	14,8	18,0	15,6	16,0	18,8	13,2	5,6	21,6	6	10,3	27
Mayo	13,6	16,2	14,1	14,5	16,9	12,0	4,9	19,9	8	8,3	23
Junio	13,3	15,3	14,0	14,2	15,8	11,7	4,1	17,6	3	10,0	15
Julio.....	13,0	15,5	13,9	14,1	16,1	11,4	4,7	17,4	21,23	9,6	1
Agosto...	12,5	15,7	13,5	13,8	16,2	10,9	5,3	19,8	28	8,0	19
Septbre..	13,1	15,8	13,8	14,1	16,8	11,4	5,4	20,0	29	8,7	1
Octubre..	14,5	17,3	14,9	15,4	18,3	12,6	5,7	20,8	21	11,0	9
Novbre..	15,0	18,1	15,3	15,9	19,3	13,1	6,2	21,4	20	9,5	5
Dicbre....	16,6	19,9	16,9	17,6	20,6	15,4	5,2	22,8	27	11,6	16
Año.....	15,1	18,1	15,6	16,1	18,8	13,4	5,4	25,2	28-I	8,0	19-VIII

MESES	PRESION ATMOSFERICA A 0° y 45° DE LATITUD mm				HUMEDAD ABSOLUTA mm				HUMEDAD RELAT. %					
	Media	Máxima	Fecha	Mínima	Fecha	7a	2p	9p	Media	7a	2p	9p	Media	Mínima
Enero ...	759,4	763,9	17	754,7	8	13,2	14,1	13,7	13,7	82	71	83	79	58
Febrero...	58,6	62,2	27	55,2	13	13,2	13,8	13,2	13,4	83	71	82	79	64
Marzo	59,3	62,4	1	57,0	12,26	12,3	13,1	12,5	12,6	84	73	83	80	65
Abril	60,3	64,1	26	56,7	19	10,5	11,3	10,7	10,8	83	74	81	79	56
Mayo	60,5	64,5	29	57,2	18	9,8	10,7	10,4	10,3	85	78	87	83	66
Junio.....	60,5	63,6	15,22	57,2	25	9,9	10,5	10,3	10,2	88	81	87	85	69
Julio.....	60,2	64,4	18	57,0	4	10,0	10,7	10,4	10,4	90	82	88	87	66
Agosto...	60,8	65,7	27	57,7	24	9,6	10,2	9,9	9,9	89	77	87	84	57
Septbre..	61,1	67,3	7	57,1	22	9,7	10,5	10,0	10,1	87	79	86	84	62
Octubre..	61,2	63,3	31	57,4	13	10,6	11,3	10,8	10,9	87	76	86	83	63
Novbre..	60,6	63,5	1,4	58,0	28	11,1	11,7	11,0	11,3	88	76	86	83	68
Dicbre...	59,4	61,8	17	56,3	8	11,6	12,4	11,6	11,9	83	72	81	79	62
Año... ..	760,2	767,3	7-IX	754,7	8-I	11,0	11,7	11,2	11,3	86	76	84	82	56

CALDERA

H 28 m

MESES	NEBULOSIDAD				AGUA CAIDA mm				Evaporación mm	NUMERO DE DIAS CON						
	7a	2p	9p	Media	Suma	Máx. diaria	Fecha	N.o de días de lluvia		Nieve	Granizo	Tem. elec.	Helada	Nebulina	Cielo despejado	Cielo nublado
Enero....	7,1	3,3	5,3	5,2	0,0	0,0	1,24	—	52,8	—	—	—	—	2	9	10
Febrero..	7,6	3,0	4,3	5,0	0,0	0,0	23	—	46,7	—	—	—	—	—	4	4
Marzo....	8,2	3,9	7,1	6,4	0,0	0,0	21,22	—	48,6	—	—	—	—	—	2	9
Abril....	8,0	5,1	6,3	6,5	0,0	0,0	30	—	39,9	—	—	—	—	—	3	12
Mayo....	8,6	5,3	7,1	7,0	—	—	—	—	29,6	—	—	—	—	1	3	15
Junio....	9,8	6,7	7,9	8,1	23,8	26,0	15	2	22,6	—	—	—	—	3	1	20
Julio....	8,4	7,1	6,8	7,4	2,6	2,6	12	1	19,0	—	—	—	—	5	2	16
Agosto..	8,0	4,7	6,1	6,3	4,8	4,8	14	1	28,9	—	—	—	—	—	4	12
Septbre..	8,3	6,2	8,0	7,5	6,8	5,3	24	2	36,9	—	—	—	—	—	2	16
Octubre..	9,0	5,4	7,1	7,2	0,6	0,6	8	1	—	—	—	—	—	—	—	13
Novbre..	9,1	3,6	6,4	6,4	0,0	0,0	1	—	40,5	—	—	—	—	—	2	9
Dicbre ..	9,4	3,3	7,5	6,7	—	—	—	—	—	—	—	—	—	—	1	9
Año.....	8,4	4,8	6,7	6,6	43,6	26,0	15-VI	7	—	—	—	—	—	11	32	145

MESES	FRECUENCIA DE LOS VIENTOS																
	N	NNE	NE	ENE	E	ESE	SE	SSE	S	SSW	SW	WSW	W	WNW	NW	NNW	C
Enero....	1	—	—	—	1	—	—	—	6	8	32	—	2	1	1	—	41
Febrero..	—	1	—	—	1	—	—	—	2	6	22	1	—	—	—	—	51
Marzo....	4	—	—	—	1	1	2	—	3	6	23	4	4	—	1	—	44
Abril....	2	—	—	—	3	—	—	2	9	10	12	—	2	1	2	—	47
Mayo....	4	1	1	—	2	—	1	—	6	3	12	—	1	—	2	—	60
Junio....	5	1	1	1	1	1	1	—	6	8	5	1	1	1	2	—	55
Julio....	5	—	—	—	1	2	1	2	6	4	12	1	3	—	3	3	50
Agosto..	3	—	—	2	1	1	2	—	8	12	8	1	3	1	4	2	45
Septbre..	1	—	—	1	—	1	1	1	9	11	13	2	6	3	2	2	37
Octubre..	—	2	—	—	—	—	—	—	5	12	24	1	2	—	2	—	45
Novbre..	1	—	—	—	—	—	2	—	1	18	18	6	3	3	3	7	28
Dicbre ..	4	—	—	—	—	—	—	—	10	14	16	2	14	—	—	—	33
Año.....	30	5	2	4	11	6	10	5	71	112	197	19	41	10	22	14	536

Latitud 27° 21' S

COPIAPO

Longitud 70° 21' W

MESES	TEMPERATURA °C										
	7a	2p	9p	Media	Máxima media	Mínima media	Oscilac. diaria	Máxima absoluta	Fecha	Mínima absoluta	Fecha
Enero	17,6	29,3	18,8	21,1							
Febrero ...	16,8	28,7	18,6	20,7							
Marzo	15,0	26,7	16,5	18,7							
Abril	11,5	23,0	14,0	15,6							
Mayo	9,8	20,1	12,4	13,7							
Junio	8,8	19,0	11,9	12,9							
Julio	9,3	20,1	12,8	13,8							
Agosto ...	9,5	21,4	12,2	13,8							
Septbre...	10,7	21,9	12,4	14,4							
Octubre ...	12,9	24,1	13,8	16,2							
Novbre ...	14,5	26,1	14,7	17,5							
Dicbre ...	15,3	27,3	16,1	18,7							
Año.....	12,6	24,0	14,5	16,4							

MESES	PRESION ATMOSFERICA A 0° y 45° DE LATITUD mm					HUMEDAD ABSOLUTA mm				HUMEDAD RELAT. %				
	Media	Máxima	Fecha	Mínima	Fecha	7a	2p	9p	Media	7a	2p	9p	Media	Mínima
Enero	726,2	730,0	17	721,1	8	12,0	12,0	11,8	11,9	80	39	73	64	29
Febrero ...	25,4	29,2	27	21,3	14	12,9	14,8	12,9	13,5	91	50	81	74	40
Marzo ...	25,9	30,0	2	22,1	27	10,8	10,4	10,8	10,7	85	40	77	67	30
Abril	27,1	30,5	15	22,8	20	8,7	9,2	9,3	9,1	85	45	78	69	26
Mayo	27,0	31,1	29	22,9	18	7,8	9,0	9,0	8,6	86	52	85	74	34
Junio	27,2	31,0	15	23,4	25	7,4	8,9	8,9	8,4	87	56	86	76	23
Julio	26,7	31,1	18	22,2	29	7,7	8,9	9,0	8,5	88	52	83	74	20
Agosto ...	27,2	32,2	27	23,8	21	7,5	8,4	8,7	8,2	85	46	82	71	14
Septbre...	27,2	33,6	7	21,6	29	8,3	9,0	8,7	8,7	87	47	82	72	31
Octubre ...	27,2	29,8	30,31	23,5	13	9,2	9,5	9,4	9,2	83	43	80	69	29
Novbre ...	26,7	30,4	1	23,3	25	9,7	9,7	9,9	9,8	80	39	80	66	21
Dicbre ...	25,8	28,6	17	22,3	5	11,0	11,6	10,8	11,1	85	43	79	69	32
Año.....	726,6	733,6	7-IX	721,1	8-1	9,4	10,1	9,9	9,8	85	46	81	71	14

COPIAPO

H 370 m

MESES	NEBULOSIDAD				AGUA CAIDA mm				Evaporación mm	NUMERO DE DIAS CON						
	7a	2p	9p	Media	Suma	Máx. diaria	Fecha	N.o de días de lluvia		Nieve	Granizo	Tem.élec.	Helada	Nebolina	Cielo despejado	Cielo nublado
Enero....	5,3	0,9	1,1	2,4	—	—	—	—	77,6	—	—	—	—	—	15	—
Febrero...	7,1	0,5	0,1	2,6	—	—	—	—	56,1	—	—	—	—	—	9	—
Marzo....	7,8	0,5	0,8	3,0	—	—	—	—	48,1	—	—	—	—	—	7	—
Abril.....	5,7	2,0	1,4	3,0	0,0	0,0	26	—	35,7	—	—	—	—	—	12	2
Mayo.....	6,5	2,6	2,7	3,9	—	—	—	—	27,7	—	—	—	—	—	9	4
Junio.....	4,7	3,9	3,0	3,9	24,7	24,0	15	3	24,3	—	—	—	—	4	14	8
Julio.....	5,3	4,0	3,7	4,3	1,1	1,1	13	1	23,2	—	—	—	—	2	10	5
Agosto...	4,7	1,8	1,7	2,7	0,0	0,0	14	—	31,8	—	—	—	—	3	15	2
Septbre..	6,5	2,1	3,1	3,9	1,1	1,1	26	1	36,9	—	—	—	—	—	8	3
Octubre..	7,1	2,4	2,4	3,9	0,0	0,0	16	—	44,7	—	—	—	—	1	8	4
Novbre...	5,7	0,9	1,1	2,6	—	—	—	—	55,8	—	—	—	—	—	12	2
Dicbre...	7,3	0,3	0,4	2,7	—	—	—	—	55,8	—	—	—	—	—	9	—
Año.....	6,1	1,8	1,8	3,2	26,9	24,0	15-VI	5	517,7	—	—	—	—	14	128	30

MESES	FRECUENCIA DE LOS VIENTOS																
	N	NNE	NE	ENE	E	ESE	SE	SSE	S	SSW	SW	WSW	W	WNW	NW	NNW	C
Enero....	—	—	—	—	—	—	—	—	—	—	—	—	1	—	54	—	38
Febrero...	1	—	—	—	—	—	—	—	—	—	—	—	—	—	71	—	12
Marzo....	3	—	—	—	—	—	—	—	—	—	1	—	—	—	44	—	45
Abril.....	3	—	—	—	1	—	1	—	—	—	—	—	—	—	40	—	45
Mayo.....	—	—	—	—	—	—	—	—	—	—	—	—	—	—	39	—	52
Junio.....	—	—	—	—	—	—	—	—	—	—	—	—	—	—	27	—	62
Julio.....	—	—	—	—	2	—	—	—	—	—	1	—	—	—	35	—	54
Agosto...	1	—	—	—	2	—	3	—	—	—	—	—	—	—	43	—	44
Septbre..	1	—	—	—	—	—	—	—	—	—	—	—	—	—	41	—	48
Octubre..	—	—	—	—	—	—	1	—	—	—	—	—	—	—	51	—	41
Novbre...	—	—	—	—	—	—	—	—	—	—	—	—	—	—	57	—	33
Dicbre...	—	—	—	—	—	—	—	—	—	—	—	—	—	—	58	—	34
Año.....	9	—	—	—	5	—	5	—	—	2	—	—	1	—	560	—	508

Latitud 29° 54' S

SERENA

Longitud 71° 15' W

MESES	TEMPERATURA °C										
	7a	2p	9p	Media	Máxima media	Mínima media	Oscilac. diaria	Máxima absoluta	Fecha	Mínima absoluta	Fecha
Enero	17,9	21,6	17,2	18,5							
Febrero ...	17,5	20,5	17,4	18,2							
Marzo	15,9	19,7	16,4	17,1							
Abril	12,9	17,5	14,7	15,0							
Mayo	11,1	15,7	13,4	13,4							
Junio	11,0	15,3	13,2	13,2							
Julio	11,4	15,4	13,6	13,5							
Agosto ...	11,0	15,8	13,0	13,2							
Septbre...	12,2	15,3	12,2	12,5							
Octubre..	13,3	17,4	13,8	14,6							
Novbre...	14,1	18,4	14,1	15,2							
Dicbre....	15,8	19,6	14,8	16,2							
Año.....	13,7	17,7	14,4	15,1							

MESES	PRESION ATMOSFERICA A 0° y 45° DE LATITUD mm					HUMEDAD ABSOLUTA mm				HUMEDAD RELAT. %				
	Media	Máxima	Fecha	Mínima	Fecha	7a	2p	9p	Media	7a	2p	9p	Media	Mínima
Enero	757,5	760,0	17	753,0	8	12,1	12,0	12,2	12,1	79	63	83	75	47
Febrero ...	56,7	60,0	24	52,6	14	12,2	12,2	11,8	12,1	82	68	80	77	56
Marzo	57,2	59,6	4	54,0	12	11,0	11,4	11,6	11,3	81	67	84	77	53
Abril	58,1	62,0	26	55,0	20	9,4	10,1	10,4	10,0	84	68	84	79	48
Mayo	58,3	61,5	29	54,0	18	8,4	9,7	10,1	9,4	86	74	88	83	56
Junio	57,9	61,5	15	53,5	25	8,6	9,6	10,0	9,4	88	74	88	83	51
Julio	57,4	62,8	18	52,0	4	8,8	9,6	10,6	9,7	87	73	91	84	61
Agosto ...	58,9	63,0	18,27	56,0	4,29	8,8	9,3	10,1	9,4	90	70	91	84	43
Septbre...	58,0	64,0	7	54,0	24	8,9	9,5	9,1	9,2	84	74	87	82	46
Octubre..	58,5	62,0	18	56,0	7	9,7	9,7	10,0	9,8	86	66	85	79	50
Novbre...	58,0	61,0	24	56,0	varios	10,1	10,3	10,0	10,1	84	66	84	78	50
Dicbre ...	56,3	59,0	17	53,5	8	11,0	11,1	11,1	11,1	82	66	89	79	50
Año.....	757,7	764,0	7-IX	752,0	4-VII	9,9	10,4	10,6	10,3	84	69	86	80	43

SERENA

H 35 m

MESES	NEBULOSIDAD				AGUA CAIDA mm				Evaporación mm	NUMERO DE DIAS CON						
	7a	2p	9p	Media	Suma	Máx. diaria	Fecha	N.º de días de lluvia		Nieve	Granizo	Tem. eléc.	Helada	Neblina	Cielo despejado	Cielo nublado
Enero	6,6	1,0	1,2	2,9	—	—	—	—	—	—	—	—	—	1	7	2
Febrero ..	8,4	2,1	1,7	4,1	0,0	—	—	—	—	—	—	—	—	—	3	1
Marzo ...	7,2	2,8	2,3	4,1	0,0	—	—	—	—	—	—	—	—	—	7	5
Abril	6,9	5,3	4,3	5,5	0,4	0,4	1	1	—	—	—	—	—	—	7	12
Mayo	7,4	4,8	4,2	5,5	0,0	—	—	—	—	—	—	—	—	2	4	9
Junio	7,4	5,7	4,5	5,9	158,5	72,8	16	5	—	—	—	—	—	2	6	12
Julio	7,9	6,6	6,4	7,0	45,3	28,5	12	4	—	—	—	—	—	3	2	14
Agosto ...	6,4	5,8	5,4	5,9	7,3	6,5	13	2	—	—	—	—	—	1	9	14
Septbre..	6,7	4,4	4,2	5,1	35,2	18,0	27	3	—	—	—	—	—	4	11	11
Octubre..	7,8	5,2	3,1	5,4	0,0	—	—	—	—	—	—	—	—	6	5	7
Novbre...	5,6	2,5	1,2	3,1	7,3	7,3	24	1	—	—	—	—	—	2	12	3
Dicbre....	7,7	3,4	2,3	4,5	—	—	—	—	—	—	—	—	—	—	4	3
Año.	7,2	4,1	3,4	4,9	254,0	72,8	16-VI	16	—	—	—	—	—	21	77	93

FRECUENCIA DE LOS VIENTOS

MESES	FRECUENCIA DE LOS VIENTOS																
	N	NNE	NE	ENE	E	ESE	SE	SSE	S	SSW	SW	WSW	W	WNW	NW	NNW	C
Enero	—	—	—	—	—	—	—	—	—	—	7	—	15	—	2	—	69
Febrero ..	3	—	2	—	—	—	1	—	—	—	6	—	20	—	7	—	45
Marzo	—	—	—	—	2	—	6	—	—	—	18	—	15	—	5	—	47
Abril	—	—	—	—	3	—	2	—	—	—	12	—	11	—	2	—	60
Mayo	—	—	—	—	2	—	1	—	1	—	4	—	7	—	3	—	75
Junio	—	—	1	—	3	—	4	—	—	—	1	—	8	—	1	—	72
Julio	1	—	3	—	12	—	1	—	—	—	1	—	7	—	2	—	66
Agosto ...	2	—	3	—	2	—	3	—	2	—	5	—	10	—	3	—	63
Septbre..	1	—	—	—	6	—	—	—	2	—	6	—	11	—	3	—	61
Octubre..	—	—	2	—	1	—	1	—	—	—	10	—	18	—	5	—	56
Novbre..	3	—	5	—	1	—	4	—	—	—	6	—	14	—	3	—	54
Dicbre ...	3	—	—	—	—	—	—	—	1	—	11	—	18	—	2	—	58
Año... ..	13	—	16	—	32	—	23	—	6	—	87	—	154	—	38	—	726

Latitud 29° 56' S

COQUIMBO (Faro)

Longitud 71° 21' W

MESES	TEMPERATURA °C										
	7a	2p	9p	Media	Máxima media	Mínima media	Oscilac. diaria	Máxima absoluta	Fecha	Mínima absoluta	Fecha
Enero	17,1	20,4	17,7	18,2	21,2	11,9	9,3	23,0	17	10,5	7
Febrero ..	16,5	19,7	17,0	17,6	20,3	11,9	8,4	22,4	15	10,2	19
Marzo	15,7	19,1	16,5	17,0	19,6	10,6	9,0	21,0	varios	8,0	27
Abril	13,8	17,1	14,8	15,1	17,8	9,8	8,0	21,0	22	7,4	25
Mayo	11,9	15,4	13,2	13,4	16,5	7,4	9,1	19,6	16	4,0	24
Junio	11,9	14,6	13,2	13,2	15,5	7,2	8,3	19,0	8	4,0	17
Julio	12,2	14,6	13,4	13,4	15,6	7,3	8,3	17,7	27	4,3	1
Agosto ..	11,6	15,0	12,9	13,1	15,9	6,8	9,1	19,8	22	4,0	31
Septbre ..	11,0	14,8	12,8	12,9	15,7	6,6	9,1	18,0	24,29	4,0	5
Octubre ..	13,6	16,4	14,3	14,7	17,1	8,4	8,7	18,2	22	5,5	3
Novbre ...	13,8	17,1	14,7	15,1	17,9	8,6	9,3	21,0	24	6,4	4
Dicbre	15,1	18,4	15,8	16,3	19,1	9,8	9,3	21,0	30	7,3	8
Año	13,7	16,9	14,7	15,0	17,7	8,9	8,8	23,0	17-I	4,0	varios

MESES	PRESION ATMOSFERICA A 0° y 45° DE LATITUD mm				HUMEDAD ABSOLUTA mm				HUMEDAD RELAT. %					
	Media	Máxima	Fecha	Mínima	Fecha	7a	2p	9p	Media	7a	2p	9p	Media	Mínima
Enero	758,6	761,5	18	754,0	8	12,2	11,9	12,5	12,2	84	67	83	78	56
Febrero ..	58,0	61,7	27	54,6	14	11,7	11,8	12,0	11,8	84	70	84	79	61
Marzo	58,5	61,5	1,3	55,1	25	11,3	11,7	11,7	11,6	85	71	84	80	63
Abril	59,6	63,8	26	55,0	19	9,9	10,2	10,0	10,0	84	71	80	78	50
Mayo	59,8	63,3	16	56,5	18	8,9	9,5	9,4	9,3	86	74	84	81	58
Junio	59,8	64,3	15	55,1	25	9,1	9,9	9,7	9,6	88	80	86	85	64
Julio	59,2	64,5	18	54,0	7	9,4	10,0	9,8	9,7	89	82	86	86	63
Agosto ..	60,4	65,3	27	56,7	4	8,9	9,3	9,0	9,1	88	74	82	81	55
Septbre ..	60,4	67,0	7	54,6	24	8,9	9,1	9,2	9,1	88	74	85	82	59
Octubre ..	60,6	62,7	15,17	57,5	7	10,1	10,8	10,4	10,4	85	77	84	82	65
Novbre ..	59,7	62,8	23	56,2	25	10,2	10,7	10,5	10,5	87	73	85	82	56
Dicbre ...	58,5	61,5	17	55,4	8	10,9	11,1	10,9	11,0	85	70	82	79	51
Año	759,4	767,0	7-IX	754,0	8-I, 7-VII	10,1	10,5	10,4	10,3	86	74	84	81	50

COQUIMBO (Faro)

H 27 m

MESES	NEBULOSIDAD				AGUA CAIDA mm				Evaporación mm	NUMERO DE DIAS CON						
	7a	2p	9p	Media	Suma	Máx. diaria	Fecha	N.º de días de lluvia		Nieve	Granizo	Tem.élec.	Helada	Nebina	Cielo despejado	Cielo nublado
Enero ...	7,8	2,6	1,4	3,9	—	—	—	—	42,2	—	—	—	—	—	6	3
Febrero ..	9,1	3,2	2,4	4,9	0,0	0,0	11	—	34,1	—	—	—	—	—	2	5
Marzo	7,4	5,0	3,6	5,3	—	—	—	—	31,7	—	—	—	—	6	8	
Abril	6,3	5,6	4,3	5,4	0,0	0,0	13	—	28,5	—	—	—	—	10	12	
Mayo	7,4	5,3	4,8	5,8	0,0	0,0	31	—	22,0	—	—	—	6	4	10	
Junio	7,6	7,1	5,8	6,8	126,4	36,6	15	9	12,1	—	—	—	8	3	15	
Julio	8,3	8,2	7,1	7,9	46,2	26,8	12	3	18,7	—	—	—	5	1	9	
Agosto	6,2	5,9	4,0	5,4	0,0	0,0	varios	—	25,1	—	—	—	—	8	11	
Septbre ..	7,6	6,4	5,6	6,5	24,7	12,8	26	5	25,2	—	—	—	—	5	14	
Octubre ..	7,8	5,8	5,8	6,5	2,1	1,7	31	2	42,6	—	—	—	—	4	13	
Novbre ...	5,4	3,0	1,5	3,3	22,5	14,0	1	2	32,4	—	—	—	1	14	3	
Dicbre ...	8,6	4,4	3,0	5,3	—	—	—	—	34,3	—	—	—	—	4	8	
Año... ..	7,4	5,2	4,1	5,6	221,9	36,6	15-VI	21	348,9	—	—	—	—	20	67	111

MESES	FRECUENCIA DE LOS VIENTOS																
	N	NNE	NE	ENE	E	ESE	SE	SSE	S	SSW	SW	WSW	W	WNW	NW	NNW	C
Enero	5	1	5	—	—	—	—	—	—	—	57	—	1	2	8	4	10
Febrero ..	2	1	2	—	—	—	—	—	—	—	39	—	—	—	7	3	30
Marzo	—	—	5	—	—	—	1	—	—	3	44	—	1	—	8	—	31
Abril	1	2	13	—	8	1	2	—	—	2	40	—	3	—	4	1	10
Mayo	—	5	15	—	4	—	2	—	—	1	22	—	1	—	10	1	32
Junio	3	2	11	1	6	—	1	2	—	1	22	1	1	1	15	—	23
Julio	4	3	21	1	9	2	—	—	—	3	17	—	2	—	17	2	12
Agosto ...	2	1	15	—	4	—	1	—	1	5	33	1	7	—	14	1	8
Septbre ..	1	4	13	—	6	—	2	2	—	—	36	2	4	—	6	—	14
Octubre ..	2	1	11	—	4	—	1	1	—	2	34	4	8	—	11	6	8
Novbre ...	1	—	7	—	1	—	2	—	—	1	27	—	3	—	17	2	29
Dicbre ...	2	—	4	—	1	—	—	—	—	4	44	—	5	—	27	1	5
Año.....	23	20	122	2	43	3	11	6	1	22	415	8	36	3	144	21	212

Latitud 30° 36' S

OVALLE

Longitud 71° 12' W

MESES	TEMPERATURA °C										
	7a	2p	9p	Media	Máxima media	Mínima media	Oscilac. diaria	Máxima absoluta	Fecha	Mínima absoluta	Fecha
Enero....	14,6	27,9	14,0	17,6	29,4	12,4	17,0	32,6	21	10,8	2
Febre....	14,3	27,5	14,4	17,7	28,8	12,3	16,5				
Marzo....	11,8	25,4	12,0	15,3	26,6	10,3	16,3	32,0	21	6,3	28
Abril.....	10,4	21,5	10,0	13,0	23,2	8,0	15,2	28,2	18	4,0	20
Mayo.....	8,7	20,1	9,1	11,8	21,5	6,5	15,0	29,0	25	3,6	21
Junio.....	8,2	14,7	9,3	10,4	17,0	6,1	10,9	27,8	26	3,6	16,17
Julio.....	9,5	16,5	9,9	11,4	18,4	7,3	11,1	26,6	8	4,1	14
Agosto...	10,0	18,8	9,3	11,9	20,4	6,6	13,8	27,3	24	3,2	27
Septbre...	10,1	17,0	9,9	11,7	18,5	7,8	10,7	26,2	30	4,0	1,6
Octubre...	13,7	19,7	10,8	13,8	21,3	9,3	12,0	28,0	10	5,4	3
Novbr....	16,2	24,0	12,7	16,4	25,4	10,0	15,4	31,2	22	5,1	6
Dicbre...	17,5	25,8	14,5	18,1	27,3	11,8	15,5	30,4	21	9,0	12
Año.....	12,1	21,6	11,3	14,1	23,2	9,0	14,2				

MESES	PRESION ATMOSFERICA A 0° y 45° DE LATITUD mm					HUMEDAD ABSOLUTA mm				HUMEDAD RELAT. %				
	Media	Máxima	Fecha	Mínima	Fecha	7a	2p	9p	Media	7a	2p	9p	Media	Mínima
Enero....	741,8	745,1	4,12	739,3	13	7,0	13,8	6,6	9,1	56	49	56	54	20
Febrero..	42,5					6,5	12,4	6,1	8,3	53	46	56	50	
Marzo ..	43,0	45,6	17	37,9	21	6,1	8,9	6,1	7,0	60	36	59	52	17
Abril.....	43,2	46,0	21	38,1	15	5,5	8,5	5,2	6,4	57	44	57	53	4
Mayo.....	43,1	45,7	29	40,2	31	4,9	7,4	5,1	5,8	58	41	59	53	15
Junio.....	43,7	46,9	12	37,3	14,25	5,0	6,2	4,7	5,3	61	51	55	56	28
Julio.....	43,0	46,6	12	37,6	4	4,9	5,5	4,4	4,9	56	39	48	48	22
Agosto...	43,4	48,5	27	39,3	12	4,5	6,2	4,4	5,0	49	37	50	45	19
Septbre...	43,5	45,7	28	40,7	23	4,1	6,1	4,5	4,9	44	42	49	45	21
Octubre..	43,5	45,8	3	39,8	7	5,4	7,8	4,6	5,9	46	44	48	46	19
Novbre...	42,8	45,2	14	39,4	21	5,7	10,6	5,4	7,2	41	47	49	46	26
Dicbre ..	41,7	45,2	7	38,2	15	5,4	11,9	5,9	7,7	36	48	48	44	23
Año.....	742,9	748,5	27-VIII	737,3	14,25-VI	5,4	8,8	5,3	6,5	51	43	53	49	4

OVALLE

H 250 m

MESES	NEBULOSIDAD				AGUA CAIDA mm				Evaporación mm	NUMERO DE DIAS CON						
	7a	2p	9p	Media	Suma	Máx. diaria	Fecha	N.o de días de lluvia		Nieve	Granizo	Tem. eléc.	Helada	Nebolina	Cielo despejado	Cielo nublado
Enero	0,0	0,0	0,0	0,0	—	—	—	—	—	—	—	—	—	—	27	—
Febrero ..	1,5	0,0	0,0	0,5	—	—	—	—	—	—	—	—	—	—	17	—
Marzo	3,5	0,0	0,0	1,2	—	—	—	—	—	—	—	—	—	—	20	—
Abril	4,0	2,0	2,0	2,7	—	—	—	—	—	—	—	—	—	—	17	5
Mayo	3,9	0,6	0,6	1,7	5,0	5,0	31	1	—	—	—	3	1	18	1	
Junio	4,0	2,7	2,7	3,1	175,5	37,0	22	7	—	—	—	—	—	18	8	
Julio	5,8	2,7	2,7	3,7	48,6	25,6	12	4	—	—	—	—	1	13	8	
Agosto ...	3,0	0,7	0,7	1,5	9,5	9,5	14	1	—	—	—	—	1	20	2	
Septbre...	2,3	1,7	1,7	1,9	47,5	34,5	17	3	—	—	—	—	—	23	5	
Octubre ..	3,5	3,9	3,9	3,8	0,0	0,0	7	—	—	—	—	—	—	19	11	
Novbre ...	0,7	0,7	0,7	0,7	21,5	13,0	3	2	—	—	—	—	—	26	1	
Dicbre ...	3,5	0,3	0,0	1,3	—	—	—	—	—	—	—	—	—	20	—	
Año	3,0	1,3	1,3	1,9	307,6	37,0	22-VI	18	—	—	—	3	3	238	41	

FRECUENCIA DE LOS VIENTOS

MESES	FRECUENCIA DE LOS VIENTOS																
	N	NNE	NE	ENE	E	ESE	SE	SSE	S	SSW	SW	WSW	W	WNW	NW	NNW	C
Enero	—	—	—	—	1	—	—	—	—	—	25	—	—	—	3	—	52
Febrero ..	—	—	—	—	—	—	—	—	—	—	20	—	—	—	1	—	39
Marzo	—	—	—	—	—	—	—	—	—	—	34	—	—	—	2	—	57
Abril	—	—	—	1	—	—	—	—	—	—	29	—	—	—	14	—	46
Mayo	—	—	—	—	—	—	—	—	—	—	38	—	—	—	5	—	50
Junio	—	—	—	—	—	—	—	—	—	—	38	—	—	—	12	—	40
Julio	—	—	—	—	—	—	—	—	—	—	25	—	—	—	6	—	62
Agosto ...	—	—	—	—	—	—	—	—	—	—	32	—	—	—	3	—	52
Septbre...	—	—	—	—	—	—	—	—	—	—	28	—	—	—	10	—	52
Octubre ..	—	—	—	—	—	—	—	—	—	—	41	—	—	—	4	—	48
Novbre ...	—	—	—	—	—	—	—	—	—	—	38	—	—	—	6	—	43
Dicbre ...	—	—	—	—	—	—	—	—	—	—	33	—	—	—	—	—	60
Año	—	—	—	1	1	—	—	—	—	—	381	—	—	—	66	—	601

SAN FELIPE

H 636 m

MESES	NEBULOSIDAD				AGUA CAIDA mm				Evaporación mm	NUMERO DE DIAS CON						
	7a	2p	9p	Media	Suma	Máx. diaria	Fecha	N.o de días de lluvia		Nieve	Granizo	Tem. eléc.	Helada	Nebolina	Cielo despejado	Cielo nublado
Enero...	0,1	1,2	0,2	0,5	—	—	—	—	—	—	—	—	—	—	29	—
Febrero...	0,1	0,5	0,0	0,2	—	—	—	—	—	—	—	—	—	—	27	—
Marzo....	3,1	3,7	1,2	2,7	3,1	3,1	20	1	—	—	—	—	3	15	2	
Abril.....	3,7	2,7	2,4	2,9	14,9	9,2	26	2	—	—	—	—	7	17	6	
Mayo.....	4,8	5,0	3,6	4,4	24,0	20,9	17	2	—	—	—	—	6	6	13	
Junio.....	4,8	4,5	4,4	4,6	140,0	46,9	15	8	—	—	—	—	10	7	10	
Julio.....	7,5	8,7	7,5	7,9	96,4	33,3	21	15	—	—	—	—	4	1	4	
Agosto...	4,5	5,8	4,9	5,1	43,3	33,3	13	6	—	—	—	—	3	2	9	
Septbre..	5,0	4,0	3,0	4,0	85,0	38,3	16	6	—	—	—	—	2	2	13	
Octubre..	3,6	4,0	2,3	3,3	18,7	8,2	31	4	—	—	—	—	1	1	14	
Novbre...	1,3	1,7	0,7	1,2	34,5	19,0	24	3	—	—	—	—	—	—	25	
Dicbre...	1,0	1,3	0,3	0,9	—	—	—	—	—	—	—	—	—	—	27	
Año.....	3,3	3,6	2,5	3,1	459,9	46,9	15-VI	47	—	—	—	—	28	29	203	73

MESES	FRECUENCIA DE LOS VIENTOS																
	N	NNE	NE	ENE	E	ESE	SE	SSE	S	SSW	SW	WSW	W	WNW	NW	NNW	C
Enero....	—	—	—	—	—	—	—	—	3	—	7	—	3	—	—	—	80
Febrero..	—	—	—	—	—	—	—	—	2	—	3	—	—	—	—	—	79
Marzo....	—	—	—	—	—	—	—	—	1	—	2	—	8	—	—	—	82
Abril.....	1	—	—	—	2	—	—	—	2	—	—	—	2	—	1	—	82
Mayo.....	—	—	—	—	—	—	—	—	1	—	—	—	3	—	1	—	88
Junio.....	—	—	—	—	—	—	—	—	3	—	—	—	1	—	1	—	85
Julio.....	—	—	—	—	—	—	—	—	—	—	—	—	2	—	1	—	90
Agosto...	1	—	—	—	—	—	—	—	—	—	—	—	3	—	2	—	87
Septbre..	—	—	—	—	—	—	—	—	—	—	—	—	2	—	1	—	87
Octubre..	1	—	—	—	—	—	—	—	2	—	5	—	3	—	1	—	81
Novbre...	—	—	—	—	—	—	—	—	2	—	5	—	3	—	—	—	80
Dicbre...	—	—	—	—	—	—	—	—	4	—	8	—	2	—	—	—	79
Año.....	3	—	—	—	2	—	—	—	20	—	30	—	32	—	8	—	1000

Latitud 32° 50' S

LOS ANDES

Longitud 70° 37' W

MESES	TEMPERATURA °C										
	7a	2p	9p	Media	Máxima media	Mínima media	Oscilac. diaria	Máxima absoluta	Fecha	Mínima absoluta	Fecha
Enero	19,8	31,6	20,2	23,0	32,0	12,3	19,7	35,4	6	10,5	varios
Febrero ..	18,6	31,4	19,7	22,4	32,1	12,1	20,0	37,0	14	9,0	28
Marzo ...	13,8	27,5	16,5	18,6	28,3	8,9	19,4	33,0	12	6,0	27
Abril	9,5	23,3	12,3	14,4	24,1	6,2	17,9	32,6	3	1,2	13
Mayo	7,5	20,1	10,1	12,0	21,0	4,6	16,4	29,5	25	1,3	17
Junio	5,6	14,3	8,0	9,0	15,4	3,5	11,9	26,2	25	-2,0	16
Julio	7,5	14,5	9,9	10,4	15,8	5,2	10,6	26,2	31	1,2	13
Agosto ..	7,6	16,5	9,9	11,0	17,7	4,6	13,1	27,3	6	0,0	31
Septbre ..	8,0	15,8	9,8	10,9	17,0	4,8	12,2	26,5	12,13	-1,5	5
Octubre ..	11,6	20,4	12,3	14,1	21,1	7,2	13,9	30,5	25	2,0	4
Novbre ...	13,5	22,3	13,7	15,8	23,2	7,9	15,3	29,0	25	3,0	5,15
Dicbre	17,1	27,6	17,1	19,7	28,4	10,7	17,7	34,0	21	5,0	8
Año.	11,7	22,1	13,3	15,1	23,0	7,3	15,7	37,0	14-II	-2,0	16-VI

MESES	PRESION ATMOSFERICA A 0° y 45° DE LATITUD mm					HUMEDAD ABSOLUTA mm				HUMEDAD RELAT. %				
	Media	Máxima	Fecha	Mínima	Fecha	7a	2p	9p	Media	7a	2p	9p	Media	Mínima
Enero ...	689,6	693,4	18	684,4	8	10,2	9,7	10,1	10,0	60	29	58	49	10
Febrero ..	88,7	91,8	27	84,9	14	9,6	9,7	9,5	9,6	61	31	56	49	18
Marzo ...	89,4	92,7	3	87,0	12	8,4	8,2	9,2	8,6	72	32	66	56	17
Abril ...	90,8	95,1	28	86,7	19	7,0	7,2	7,6	7,3	79	37	72	63	16
Mayo	90,8	94,7	17	87,2	19	6,4	6,6	6,8	6,6	83	42	74	66	15
Junio	90,7	94,7	15	85,5	14	5,9	7,4	6,6	6,6	86	64	82	77	29
Julio	90,0	94,5	26	84,2	11	6,6	8,2	7,2	7,3	84	69	79	78	32
Agosto ...	91,2	95,5	28	88,0	29	6,4	7,8	7,1	7,1	82	57	78	72	24
Septbre ..	90,6	96,1	4	85,0	25	6,9	7,7	7,4	7,3	86	58	82	75	29
Octubre ..	90,4	92,8	30	85,9	7	8,5	8,8	8,9	8,7	84	52	83	73	23
Novbre ...	90,7	94,1	5,24	87,9	10	8,8	8,7	8,7	8,7	76	44	73	64	22
Dicbre	88,8	92,9	7	86,5	9	10,1	9,5	9,9	9,8	70	36	69	58	20
Año	690,1	696,1	4-IX	684,2	11-VII	7,9	8,3	8,3	8,2	77	46	73	65	10

LOS ANDES

H 816 m

MESES	NEBULOSIDAD				AGUA CAIDA mm.				Evaporación mm	NUMERO DE DIAS CON						
	7a	2p	9p	Media	Suma	Máx. diaria	Fecha	N.º de días de lluvia		Nieve	Granizo	Tem. eléc.	Helada	Nebolina	Cielo despejado	Cielo nublado
Enero	1,7	2,3	0,7	1,6	—	—	—	—	105,2	—	—	—	—	—	22	1
Febrero ..	0,6	1,3	0,1	0,6	0,0	0,0	25	—	94,2	—	—	—	—	1	26	—
Marzo	3,1	4,2	1,6	3,0	7,0	7,0	20	1	75,0	—	—	1	—	—	16	3
Abril	4,3	4,3	2,1	3,5	26,8	11,3	26	2	48,0	—	—	—	3	1	12	4
Mayo	6,0	5,0	4,5	5,2	47,5	28,0	31	3	44,6	—	—	—	8	2	10	11
Junio	6,5	6,6	6,9	6,7	183,4	61,0	15	10	22,6	1	—	—	7	3	5	16
Julio	8,2	8,7	7,5	8,1	112,2	32,9	21	17	24,7	—	—	—	1	1	3	20
Agosto ...	6,9	7,7	5,9	6,8	57,0	29,1	13	8	34,5	—	2	—	6	—	4	14
Septbre..	7,5	7,3	7,4	7,4	102,6	45,8	16	9	30,0	1	—	—	1	2	4	19
Octubre..	7,5	6,6	5,8	6,6	30,3	12,6	30	8	42,7	—	—	—	—	2	6	16
Novbre...	6,8	6,1	3,8	5,6	33,2	18,0	24	3	58,2	—	—	—	—	—	3	7
Dicbre ...	3,1	3,4	1,9	2,8	—	—	—	—	88,3	—	—	—	—	—	16	3
Año.....	5,2	5,3	4,0	4,8	600,0	61,0	15-VI	61	668,0	2	2	1	26	12	127	114

MESES	FRECUENCIA DE LOS VIENTOS																
	N	NNE	NE	ENE	E	ESE	SE	SSE	S	SSW	SW	WSW	W	WNW	NW	NNW	C
Enero	6	1	10	9	12	1	3	—	3	—	28	—	3	—	6	—	11
Febrero ..	9	—	9	1	12	2	2	—	4	1	16	—	3	—	6	1	18
Marzo	9	—	8	2	9	1	3	—	10	2	14	—	6	—	9	—	20
Abril	9	—	4	—	9	1	3	—	8	1	11	—	2	1	2	1	38
Mayo	12	—	7	—	5	2	6	—	7	—	7	—	1	—	5	—	41
Junio	4	—	6	1	10	—	6	2	1	1	5	—	4	1	2	1	46
Julio	5	—	3	2	10	5	15	—	5	1	5	1	2	2	4	—	33
Agosto ...	3	—	8	1	16	3	7	1	7	—	5	1	9	—	2	2	28
Septbre..	5	—	4	1	12	3	6	—	4	1	7	1	6	—	6	1	33
Octubre..	13	1	5	5	5	2	3	—	—	—	5	3	12	2	6	1	30
Novbre...	6	1	8	2	2	—	4	1	2	—	17	—	13	—	5	—	29
Dicbre....	15	2	9	2	2	—	—	—	3	—	16	—	7	2	8	1	26
Año.. ...	96	5	81	26	104	20	58	4	54	7	136	6	68	8	61	8	353

QUILLOTA

H 128 m

MESES	NEBULOSIDAD				AGUA CAIDA mm				Evaporación mm	NUMERO DE DIAS CON						
	7a	2p	9p	Media	Suma	Máx. diaria	Fecha	N.o de días de lluvia		Nieve	Granizo	Tem. eléc.	Helada	Neblina	Cielo despejado	Cielo nublado
Enero	2,2	1,6	1,0	1,6	0,0	0,0	16	—		—	—	—	—	3	21	2
Febrero ..	4,7	0,8	0,4	2,0	0,0	0,0	27	—		—	—	—	—	9	14	—
Marzo	5,9	3,7	3,8	4,5	0,2	0,1	4,5	2		—	—	—	—	7	7	3
Abril	5,5	4,2	4,1	4,6	0,4	0,4	23	1		—	—	—	—	—	10	5
Mayo	6,5	5,4	5,7	5,9	102,7	59,3	31	3		—	—	—	—	—	4	11
Junio	6,0	6,2	6,3	6,2	282,0	83,3	21	9		—	—	1	—	—	6	16
Julio	8,1	7,4	6,7	7,4	130,5	26,6	21	17		—	—	1	—	2	2	19
Agosto ..	5,8	6,3	5,5	5,9	87,5	59,6	13	10		—	1	—	—	4	5	9
Septbre ..	6,6	6,7	5,6	6,3	84,5	53,1	16	6		—	1	—	—	1	4	13
Octubre ..	7,0	7,1	6,1	6,7	60,2	23,4	31	10		—	—	—	—	2	5	18
Novbre ...	4,7	4,5	2,7	4,0	53,0	28,8	1	2		—	—	—	—	—	11	3
Dicbre	5,1	3,4	4,5	4,3	0,0	0,0	22,24	—		—	—	—	—	—	9	7
Año	5,7	4,8	4,4	5,0	801,0	83,3	21-VI	60		—	2	2	—	28	98	106

MESES	FRECUENCIA DE LOS VIENTOS																
	N	NNE	NE	ENE	E	ESE	SE	SSE	S	SSW	SW	WSW	W	WNW	NW	NNW	C
Enero	2	—	2	—	1	—	—	—	39	—	26	—	1	—	2	—	20
Febrero ..	1	—	1	—	—	—	3	—	43	—	21	—	—	—	4	—	11
Marzo	6	—	3	—	1	—	3	—	36	—	21	—	1	—	1	—	21
Abril	20	—	1	—	—	—	2	—	32	—	11	—	—	—	1	—	23
Mayo	19	—	—	—	2	—	3	—	10	—	15	—	3	—	7	—	34
Junio	35	—	3	—	—	—	—	—	22	—	3	—	1	—	5	—	21
Julio	60	—	9	—	2	—	—	—	8	—	1	—	—	—	2	—	11
Agosto ..	30	—	—	—	—	—	—	—	42	—	6	—	—	—	—	—	15
Septbre ..	14	—	—	—	—	—	—	—	51	—	6	—	—	—	—	—	19
Octubre ..	28	—	1	—	—	—	—	—	33	—	15	—	—	—	—	—	16
Novbre ...	21	—	1	—	—	—	2	—	38	—	15	—	1	—	2	—	10
Dicbre ...	9	—	1	—	—	—	—	—	42	—	26	—	—	—	1	—	14
Año	245	—	22	—	6	—	13	—	396	—	166	—	7	—	25	—	215

Latitud 33° 01' S

VALPARAISO (Punta Angeles)

Longitud 71° 38' W

MESES	TEMPERATURA °C										
	7a	2p	9p	Media	Máxima media	Mínima media	Oscilac. diaria	Máxima absoluta	Fecha	Mínima absoluta	Fecha
Enero	15,7	21,5	17,4	18,0	23,5	13,8	9,7	29,2	26	12,4	1
Febrero ..	14,4	20,7	16,5	17,0	22,5	13,2	9,3	34,5	13	11,1	19
Marzo ...	14,1	19,8	15,9	16,4	21,6	13,0	8,6	27,7	20	9,7	26
Abril	11,9	17,5	13,9	14,3	18,8	11,1	7,7	24,4	17	6,6	30
Mayo	11,1	15,7	12,6	13,0	17,1	9,9	7,2	25,7	24	6,9	14
Junio	10,6	14,9	11,7	12,2	16,2	9,5	6,7	23,2	24	5,5	16
Julio	11,7	14,5	12,7	12,9	16,0	10,8	5,2	22,2	30	7,1	1
Agosto ...	10,2	14,6	11,9	12,2	16,2	9,2	7,0	23,8	28	6,0	19
Septbre...	10,2	15,5	11,9	12,4	16,8	8,8	8,0	25,5	12	5,3	6
Octubre..	12,4	16,7	13,2	13,9	18,1	10,5	7,6	22,7	9	7,7	4
Novbre...	14,2	19,1	14,5	15,6	20,8	11,1	9,7	27,8	25	7,2	5
Dicbre ..	15,0	20,2	15,9	16,7	21,8	12,6	9,2	27,7	8	9,9	7
Año.....	12,6	17,5	14,0	14,6	19,1	11,1	8,0	34,5	13-II	5,3	6-IX

MESES	PRESION ATMOSFERICA A 0° y 45° DE LATITUD mm					HUMEDAD ABSOLUTA mm				HUMEDAD RELAT. %				
	Media	Máxima	Fecha	Mínima	Fecha	7a	2p	9p	Media	7a	2p	9p	Media	Mínima
Enero.	757,5	760,9	17	52,7	8	10,6	9,9	10,1	10,2	80	53	69	67	26
Febre. ...	56,7	60,5	24	51,9	14	10,4	9,9	9,5	9,9	86	57	69	71	15
Marzo	57,5	60,9	2	53,2	12	9,9	9,6	9,5	9,7	83	57	71	70	31
Abril	58,8	62,5	26,28	52,6	19	8,7	8,9	8,8	8,8	83	60	74	72	32
Mayo	58,8	63,9	4,17	55,3	31	8,2	8,8	8,5	8,5	84	68	79	77	35
Junio	59,0	65,0	15	51,5	14	8,1	8,7	8,1	8,3	85	70	78	78	43
Julio	57,8	63,7	18	51,7	11	8,9	9,5	9,4	9,3	87	79	86	84	44
Agosto ...	60,0	66,7	27	55,6	4	7,6	8,4	7,9	8,0	82	68	76	75	32
Septbre...	59,5	66,5	7	52,6	24	8,2	8,6	8,2	8,3	88	67	79	78	35
Octubre..	59,6	62,7	3,21	55,5	31	9,1	9,5	8,8	9,1	85	67	77	76	47
Novbr.	59,4	63,7	4	55,7	10	9,0	9,2	8,3	8,8	75	57	68	66	35
Dicbre ...	57,5	62,0	7	53,2	8	9,9	9,6	9,0	9,5	79	56	67	67	29
Año.....	758,5	766,7	27-VIII	751,5	14-VI	9,1	9,2	8,8	9,0	83	63	74	73	15

VALPARAISO (Punta Angeles)

H 41 m

MESES	NEBULOSIDAD				AGUA CAIDA mm				Evaporación mm	NUMERO DE DIAS CON						
	7a	2p	9p	Media	Suma	Máx. diaria	Fecha	N.o de días de lluvia		Nieve	Granizo	Tem. eléc.	Helada	Neblina	Cielo despejado	Cielo nublado
Enero	4,3	2,8	1,0	2,7	0,0	0,0	varios	—	44,0	—	—	—	—	14	15	—
Febrero ..	7,4	2,9	1,5	3,9	0,0	0,0	varios	—	34,3	—	—	—	—	20	7	3
Marzo	6,5	4,1	3,7	4,8	0,0	0,0	varios	—	35,0	—	—	1	—	9	9	7
Abril	5,5	4,5	3,5	4,5	1,8	1,2	13	5	25,5	—	—	—	—	9	9	7
Mayo	7,1	6,4	5,2	6,2	145,4	99,0	31	4	18,3	—	—	—	—	5	6	14
Junio	6,5	5,9	5,0	5,8	350,8	185,8	21	12	16,5	—	1	1	—	2	6	10
Julio	8,5	8,1	7,3	8,0	279,4	81,7	10	20	15,2	—	—	—	—	13	2	21
Agosto ...	6,5	6,5	5,9	6,3	133,9	70,9	13	8	19,6	—	—	—	—	4	6	14
Septbre ..	6,0	6,3	4,3	5,5	175,4	75,5	26	6	19,3	—	—	—	—	5	6	11
Octubre ..	6,5	6,1	4,9	5,8	105,1	41,0	1	8	23,9	—	—	—	—	4	8	12
Novbre ..	4,0	3,4	1,8	3,1	55,1	21,9	24	5	39,2	—	—	1	—	4	16	2
Dicbre ...	5,6	4,0	3,3	4,3	0,1	0,1	23	1	44,6	—	—	—	—	6	10	5
Año	6,2	5,1	4,0	5,1	1247,0	185,8	21-VI	69	335,4	—	1	3	—	95	100	106

MESES	FRECUENCIA DE LOS VIENTOS																
	N	NNE	NE	ENE	E	ESE	SE	SSE	S	SSW	SW	WSW	W	WNW	NW	NNW	C
Enero	5	1	4	—	12	—	5	—	1	—	13	16	6	2	3	1	24
Febrero ..	2	—	13	—	17	1	4	—	4	3	7	6	12	—	—	—	15
Marzo	3	—	3	—	10	—	3	—	8	—	7	18	11	1	1	—	28
Abril	4	2	6	1	14	—	6	1	4	1	5	10	10	—	—	—	26
Mayo	5	1	11	—	15	—	16	—	5	—	—	6	8	—	2	—	24
Junio	4	1	7	1	5	—	15	1	9	—	7	10	4	—	3	—	23
Julio	—	3	22	4	7	3	14	1	4	—	3	2	5	1	1	—	23
Agosto ...	1	2	4	—	15	1	16	2	7	3	6	9	7	—	—	1	19
Septbre ..	5	—	6	—	6	1	9	—	3	—	10	11	11	—	1	—	27
Octubre ..	2	—	10	—	11	1	3	—	2	1	12	11	10	—	3	1	26
Novbre ..	1	1	6	—	4	1	—	1	—	2	15	23	8	—	1	—	27
Dicbre ...	4	—	11	—	8	—	—	—	2	1	13	21	11	2	2	—	18
Año	36	11	103	6	124	8	91	6	49	11	98	143	103	6	17	3	280

MATEN REDONDO

H — m

MESES	NEBULOSIDAD				AGUA CAIDA mm				Evaporación mm	NUMERO DE DIAS CON						
	7a	2p	9p	Media	Suma	Máx. diaria	Fecha	N.º de días de lluvia		Nieve	Granizo	Tem. eléc.	Helada	Nebolina	Cielo despejado	Cielo nublado.
Enero...	1,0	3,3	1,9	2,1	—	—	—	—	—	—	—	—	—	—	20	1
Febrero..	0,0	0,6	0,0	0,2	—	—	—	—	—	—	—	—	—	—	28	—
Marzo....	0,7	2,3	0,7	1,2	0,2	0,2	20	1	—	—	1	—	—	—	27	1
Abril....	2,3	3,1	1,8	2,4	40,2	27,4	26	2	—	—	—	—	—	—	18	2
Mayo.....	3,9	4,1	3,8	3,9	61,5	39,9	31	3	1	—	—	—	—	—	13	8
Junio.....	4,8	5,1	4,7	4,9	242,7	74,6	15	10	2	—	—	—	1	—	12	11
Julio.....	7,5	7,9	7,6	7,7	192,5	38,0	2	12	2	—	—	—	—	—	3	18
Agosto...	5,0	5,6	4,5	5,0	128,1	30,7	13	13	4	2	—	—	—	—	9	7
Septbre...	5,7	5,6	5,0	5,4	170,1	59,2	16	8	4	1	—	—	—	—	9	11
Octubre..	4,9	5,1	5,4	5,1	75,9	19,0	30	8	—	—	—	—	—	—	10	12
Novbre...	5,9	6,9	4,6	5,8	80,2	28,7	1	8	—	1	1	—	—	—	5	7
Dicbre...	1,9	4,2	1,5	2,5	—	—	—	—	—	—	—	—	—	—	20	3
Año.....	3,6	4,5	3,5	3,9	991,4	74,6	15-VI	65	13	4	2	—	3	174	81	

MESES	FRECUENCIA DE LOS VIENTOS																
	N	NNE	NE	ENE	E	ESE	SE	SSE	S	SSW	SW	WSW	W	WNW	NW	NNW	C
Enero...	5	—	5	—	11	—	—	—	16	—	12	—	5	—	1	—	44
Febrero..	—	—	—	—	34	—	—	—	5	—	12	—	10	—	—	—	23
Marzo....	3	—	1	—	30	—	—	—	12	—	16	—	—	—	—	—	31
Abril....	30	—	30	—	—	—	30	—	—	—	—	—	—	—	—	—	—
Mayo.....	32	—	30	—	—	—	31	—	—	—	—	—	—	—	—	—	—
Junio.....	29	—	3	—	27	—	27	—	4	—	—	—	—	—	—	—	—
Julio.....	37	—	30	—	—	—	26	—	—	1	—	—	—	—	—	—	—
Agosto...	31	—	30	—	—	—	29	—	2	—	—	—	—	—	—	—	—
Septbre...	33	—	29	—	—	—	25	—	3	—	—	—	—	—	—	—	—
Octubre..	34	—	11	—	—	—	15	—	31	—	2	—	—	—	—	—	—
Novbre...	39	—	2	—	2	—	10	—	34	—	1	—	1	—	1	—	—
Dicbre...	53	—	—	—	—	—	10	—	30	—	—	—	—	—	—	—	—
Año.....	326	—	171	—	104	—	203	—	131	—	43	—	16	—	2	—	98

Latitud 33° 37' S

SANTIAGO

Longitud 70° 42' W

MESES	TEMPERATURA °C										
	7a	2p	9p	Media	Máxima media	Mínima media	Oscilac. diaria	Máxima absoluta	Fecha	Mínima absoluta	Fecha
Enero	18,2	30,3	19,0	21,6	31,5	11,6	19,9	34,4	6	9,9	21
Febrero ..	16,1	30,0	17,9	20,5	31,1	11,5	19,6	36,5	14	8,9	28
Marzo	11,6	25,8	14,9	16,8	27,2	8,9	18,3	32,6	21	5,8	27,28
Abril	7,7	21,3	11,0	12,8	22,4	6,0	16,4	30,5	19	1,4	29
Mayo	6,1	17,3	9,0	10,4	18,2	5,0	13,2	26,2	25	0,9	17
Junio	6,1	12,6	7,6	8,5	13,3	4,3	9,0	23,3	25	-1,2	16
Julio	7,2	14,0	9,4	10,0	14,9	6,6	8,3	22,5	31	2,0	28
Agosto ...	6,7	14,7	9,1	9,9	15,5	5,4	10,1	24,0	6	1,5	19
Septbre..	8,3	15,4	9,6	10,7	16,6	6,1	10,5	25,2	12	1,0	6
Octubre..	11,0	18,0	12,0	13,2	19,0	8,4	10,6	28,2	25	3,7	4
Novbre...	12,9	20,6	13,1	14,9	22,0	9,1	12,9	27,6	29	3,5	5
Dicbre ...	16,0	25,3	15,7	18,2	26,9	10,9	16,0	32,8	21	4,5	8
Año.....	10,6	20,4	12,4	14,0	21,6	7,8	13,8	36,5	14-II	-1,2	16-VI

MESES	PRESION ATMOSFERICA A 0° y 45° DE LATITUD mm					HUMEDAD ABSOLUTA mm				HUMEDAD RELAT. %				
	Media	Máxima	Fecha	Mínima	Fecha	7a	2p	9p	Media	7a	2p	9p	Media	Mínima
Enero ...	715,7	719,5	18	710,5	8	9,5	9,9	8,8	9,4	62	32	54	49	15
Febrero ..	15,0	18,4	27	10,0	14	9,7	9,3	9,1	9,4	72	31	60	54	16
Marzo ...	15,7	19,1	1	12,2	21	8,7	9,0	8,8	8,8	84	38	69	64	20
Abril ...	17,1	22,6	28	11,0	19	7,2	7,2	7,5	7,3	91	40	75	69	15
Mayo	16,6	21,6	4	12,4	31	6,5	7,1	7,1	6,9	91	52	83	75	20
Junio	17,0	22,6	15	10,0	14	6,5	7,8	6,8	7,0	92	73	86	84	41
Julio	15,8	20,8	26	09,1	11	7,1	7,8	7,8	7,6	92	67	88	82	41
Agosto ...	17,4	23,7	27	12,7	29	6,8	7,2	7,5	7,2	91	60	87	79	26
Septbre..	17,2	23,7	7	11,7	25	7,3	7,2	7,6	7,4	89	57	85	77	23
Octubre..	17,1	20,2	3	11,8	7	8,6	9,6	8,7	9,0	88	63	83	78	37
Novbre...	17,4	21,3	24	14,1	22	8,7	8,8	8,5	8,7	78	49	75	67	30
Dicbre....	15,2	20,5	7	12,4	varios	9,5	9,7	8,7	9,3	71	42	66	60	11
Año.....	716,4	723,7	27-VIII 7-IX	709,1	11-VII	8,0	8,4	8,1	8,2	83	50	76	70	11

SANTIAGO

H 520 m

MESES	NEBULOSIDAD				AGUA CAIDA mm				Evaporación mm	NUMERO DE DIAS CON						
	7a	2p	9p	Media	Suma	Máx. diaria	Fecha	N.o de días de lluvia		Nieve	Granizo	Tem. eléc.	Helada	Neblina	Cielo despejado	Cielo nublado
Enero	1,8	2,7	1,0	1,8	—	—	—	—	122,8	—	—	—	—	3	20	2
Febrero ..	1,7	1,7	0,2	1,2	0,0	—	—	—	105,1	—	—	—	—	3	24	—
Marzo	5,6	4,5	1,7	3,9	0,0	—	—	—	81,0	—	—	—	—	4	11	4
Abril	3,8	4,4	2,8	3,7	6,4	3,8	28	4	57,8	—	—	—	4	20	13	2
Mayo	6,5	5,5	5,6	5,8	58,3	36,6	31	5	39,1	—	—	—	7	13	7	10
Junio	7,0	7,5	6,9	7,1	205,5	48,1	21	13	14,5	—	—	—	3	15	4	16
Julio	7,6	8,3	7,3	7,7	125,0	23,7	21	17	20,4	—	—	—	4	11	2	20
Agosto ..	7,3	7,5	6,9	7,2	74,1	33,2	13	13	22,3	—	3	—	2	17	1	14
Septbre ..	6,9	6,8	6,9	6,8	102,1	42,7	26	6	31,1	1	1	2	4	5	6	17
Octubre ..	7,7	7,4	5,8	7,0	71,7	26,1	1	15	37,0	—	—	1	—	4	5	18
Novbre ...	6,2	5,5	5,6	5,8	57,4	29,3	1	7	60,9	—	1	1	—	4	5	5
Dicbre ...	4,0	3,4	2,8	3,4	—	—	—	—	101,6	—	—	—	—	19	13	3
Año.	5,5	5,4	4,5	5,1	700,5	48,1	21-VI	80	693,6	1	5	4	24	118	111	111

MESES	FRECUENCIA DE LOS VIENTOS																
	N	NNE	NE	ENE	E	ESE	SE	SSE	S	SSW	SW	WSW	W	WNW	NW	NNW	C
Enero	—	—	—	—	1	—	—	2	31	24	7	8	1	—	1	—	18
Febrero ..	—	—	—	1	—	1	1	4	17	9	18	1	2	—	—	—	36
Marzo	—	—	1	—	—	—	—	8	13	20	8	7	2	1	—	—	29
Abril	—	—	—	—	—	2	4	—	3	2	20	3	4	—	—	—	52
Mayo	—	2	—	1	4	—	1	4	7	8	8	—	2	—	—	—	56
Junio	1	7	—	2	3	1	3	13	8	8	1	5	2	1	2	—	33
Julio	5	1	6	—	2	1	2	—	9	2	4	1	6	2	2	1	49
Agosto ...	3	—	1	—	2	1	6	1	7	3	7	5	3	—	2	1	51
Septbre ..	3	—	2	—	4	—	3	2	11	4	4	4	10	—	1	3	39
Octubre ..	1	—	—	1	1	—	6	6	19	15	12	7	4	3	—	1	17
Novbre ..	2	2	—	—	1	1	2	8	20	9	5	3	6	2	—	—	29
Dicbre ...	—	—	—	—	—	—	11	1	13	5	19	6	4	—	—	—	34
Año.	15	12	10	5	18	8	41	49	158	109	113	50	46	9	9	6	437

Latitud 33° 34' S

LO ESPEJO

Longitud 70° 42' W

MESES	TEMPERATURA °C										
	7a	2p	9p	Media	Máxima media	Mínima media	Oscilac. diaria	Máxima absoluta	Fecha	Mínima absoluta	Fecha
Enero	19,5	28,4	17,5	20,7	29,2	11,5	17,7	31,8	5	9,4	16
Febrero...	17,8	27,8	16,5	19,7	28,6	10,9	17,7	32,1	14	8,0	28
Marzo	12,1	24,2	13,4	15,8	24,9	8,4	16,5	30,0	21	5,2	24,27
Abril	8,1	20,1	9,7	11,9	20,9	5,5	15,4	28,4	19	0,5	29
Mayo	5,9	16,8	7,9	9,6	17,6	4,3	13,3	25,7	25	1,0	23
Junio	5,9	11,9	7,5	8,2	13,5	4,3	9,2	25,2	25	-1,7	16
Julio	7,2	13,7	9,2	9,8	14,7	6,3	8,4	23,2	31	2,0	28
Agosto ...	6,6	14,0	8,5	9,4	15,1	4,9	10,2	24,0	6	0,4	24,31
Septbre...	8,2	14,8	8,8	10,2	16,0	5,2	10,8	24,8	13	0,4	4,6
Octubre...	11,5	17,1	10,8	12,6	18,1	7,4	10,7	26,5	25	1,7	4
Novbre...	12,8	19,4	12,2	14,2	20,8	8,1	12,7	26,1	25	2,7	5
Dicbre ...	16,4	24,5	14,7	17,6	25,4	10,6	14,8	32,2	21	3,2	8
Año.....	11,0	19,4	11,4	13,3	20,4	7,3	13,1	32,2	21-XII	-1,7	16-VI

MESES	PRESION ATMOSFERICA A 0° y 45° DE LATITUD mm					HUMEDAD ABSOLUTA mm				HUMEDAD RELAT. %				
	Media	Máxima	Fecha	Mínima	Fecha	7a	2p	9p	Media	7a	2p	9p	Media	Mínima
Enero	711,3	715,1	18	705,8	8	10,3	10,8	9,8	10,3	62	38	66	55	19
Febrero...	10,6	14,2	27	6,4	14	10,0	10,1	9,6	9,9	67	37	70	58	22
Marzo ...	11,4	14,6	1	8,3	21	9,1	9,2	8,9	9,1	86	42	78	69	23
Abril	12,3	17,4	28	6,7	19	7,1	7,7	7,1	7,3	87	46	78	70	23
Mayo	12,4	17,5	17	8,7	31	6,4	7,5	6,9	6,9	91	56	86	78	20
Junio	12,7	17,7	15	6,0	14	6,5	7,7	7,0	7,1	92	75	90	86	36
Julio	11,6	17,2	26	5,7	11	7,0	8,1	7,6	7,6	91	71	87	83	44
Agosto ...	13,5	20,0	27	8,7	29	6,8	8,1	7,4	7,4	92	69	88	83	38
Septbre...	13,0	19,1	7	7,6	25	7,4	7,9	7,5	7,6	90	65	88	81	26
Octubre...	12,8	16,0	3	7,6	7	9,0	10,3	8,7	9,3	88	71	90	83	45
Novbre...	13,2	16,9	24	9,8	22	9,3	9,6	8,9	9,3	83	58	82	74	27
Dicbre ...	11,2	15,9	7	8,4	14	10,0	10,7	9,6	10,1	72	48	77	66	21
Año.....	712,2	720,0	27-VIII	705,8	8-I	8,2	9,0	8,3	8,5	83	56	82	74	19

LO ESPEJO

H 580 m

MESES	NEBULOSIDAD				AGUA CAIDA mm				Evaporación mm	NUMERO DE DIAS CON						
	7a	2p	9p	Media	Suma	Máx. diaria	Fecha	N.o de días de lluvia		Nieve	Granizo	Tem. eléc.	Helada	Nebulina	Cielo despejado	Cielo nublado
Enero....	1,4	2,1	1,0	1,5	—	—	—	—	134,6	—	—	—	—	—	23	1
Febrero..	1,4	1,6	0,2	1,1	0,0	—	—	—	114,5	—	—	—	—	—	24	—
Marzo....	4,6	3,7	1,4	3,2	0,0	—	—	—	77,3	—	—	—	—	3	13	3
Abril....	3,8	3,5	2,6	3,3	4,7	2,9	28	3	58,3	—	—	—	—	—	14	3
Mayo....	6,3	5,4	5,8	5,8	89,8	46,7	31	3	38,8	—	—	—	—	3	8	13
Junio....	7,1	7,1	7,1	7,1	247,5	51,2	15	10	17,9	—	—	—	—	1	4	18
Julio.....	8,3	8,3	7,5	8,0	142,2	31,7	21	17	23,6	—	—	—	—	2	2	21
Agosto..	6,5	7,1	6,5	6,7	84,6	38,6	13	12	27,4	—	1	—	—	3	5	14
Septbre..	6,3	7,1	6,9	6,8	123,9	41,2	16	6	29,6	—	—	—	—	—	6	17
Octubre..	7,4	6,7	5,3	6,5	83,4	35,9	1	7	39,4	—	—	—	—	3	5	14
Novbre..	6,8	5,4	5,1	5,8	60,2	27,8	1	5	58,0	—	—	—	—	—	3	7
Dicbre ..	4,4	3,3	2,8	3,5	—	—	—	—	83,3	—	—	—	—	—	16	3
Año.....	5,4	5,1	4,4	5,0	836,3	51,2	15-VI	63	702,7	—	1	—	—	15	123	114

MESES	FRECUENCIA DE LOS VIENTOS																
	N	NNE	NE	ENE	E	ESE	SE	SSE	S	SSW	SW	WSW	W	WNW	NW	NNW	C
Enero ...	—	—	—	—	—	—	—	—	—	—	12	7	—	—	—	—	74
Febrero..	—	—	—	—	—	—	—	—	1	—	2	17	—	—	—	—	64
Marzo....	—	—	—	—	—	—	—	—	—	—	5	1	—	—	—	—	87
Abril.....	—	—	—	—	—	—	—	—	—	—	6	2	—	—	—	—	82
Mayo.....	—	—	—	—	—	—	—	—	—	—	1	1	—	—	—	—	91
Junio.....	—	—	—	—	—	—	—	—	—	—	—	—	—	—	—	—	90
Julio.....	1	—	1	—	—	—	—	—	1	—	—	—	—	1	1	—	63
Agosto...	—	—	1	—	—	—	—	—	—	—	3	—	—	—	—	—	89
Septbre..	—	—	—	—	—	—	—	—	—	—	3	3	—	1	—	—	83
Octubre..	—	—	—	—	—	—	—	—	1	—	6	2	—	—	—	—	84
Novbre...	—	—	—	—	—	—	—	—	—	—	14	9	—	—	1	—	66
Dicbre....	—	—	—	—	—	—	—	—	—	—	8	12	2	—	—	—	71
Año... ..	1	—	2	—	—	—	—	—	3	—	60	54	2	2	2	—	944

EL TENIENTE

H 2134 m

MESES	NEBULOSIDAD				AGUA CAIDA mm				Evaporación mm	NUMERO DE DIAS CON						
	7a	2p	9p	Media	Suma	Máx. diaria	Fecha	N.º de días de lluvia		Nieve	Granizo	Tem. eléc.	Helada	Nebulina	Cielo despejado	Cielo nublado
Enero....	1,6	3,2	1,2	2,0	0,0	0,0	18	—	—	—	—	—	1	19	1	
Febrero..	1,0	1,9	0,2	1,0	—	—	—	—	—	—	—	—	—	25	—	
Marzo....	2,5	4,4	1,0	2,6	9,8	9,8	20	1	2	1	—	—	—	16	3	
Abril.....	3,2	4,5	2,1	3,3	31,7	24,0	28	5	4	2	—	4	2	15	4	
Mayo.....	5,4	5,5	5,7	5,5	165,7	128,5	31	4	5	—	1	1	1	9	11	
Junio.....	5,7	6,9	6,4	6,3	463,1	123,0	21	13	14	1	—	2	1	7	14	
Julio.....	8,4	9,0	7,3	8,2	470,2	90,3	24	22	20	5	—	—	—	3	22	
Agosto....	5,1	7,7	5,5	6,1	345,0	88,1	12	15	12	4	—	1	2	4	12	
Septbre..	6,4	7,3	6,4	6,7	211,2	55,7	16	9	8	1	—	—	1	8	16	
Octubre..	5,2	6,4	4,9	5,5	277,4	94,6	1	9	6	1	—	1	4	8	9	
Novbre..	5,7	7,4	4,2	5,8	251,7	124,6	1	12	6	7	1	2	2	5	9	
Dicbre...	2,6	4,7	1,8	3,0	3,3	2,5	7	2	—	2	—	—	7	13	3	
Año.....	4,4	5,7	3,9	4,7	2229,1	128,5	31-V	92	77	24	2	11	21	132	104	

FRECUENCIA DE LOS VIENTOS

MESES	FRECUENCIA DE LOS VIENTOS																C
	N	NNE	NE	ENE	E	ESE	SE	SSE	S	SSW	SW	WSW	W	WNW	NW	NNW	
Enero....	—	—	3	—	2	—	34	—	1	—	48	—	3	—	—	2	
Febrero..	—	—	3	—	1	—	27	—	1	—	45	—	6	—	—	1	
Marzo....	1	—	6	—	4	—	41	—	—	1	32	—	6	—	2	—	
Abril.....	—	—	13	—	2	—	38	—	—	—	30	—	4	—	1	2	
Mayo.....	3	—	15	—	—	—	40	—	1	—	26	—	4	—	4	—	
Junio.....	3	—	13	—	6	—	38	—	5	—	19	—	4	—	1	1	
Julio.....	2	—	12	—	5	—	33	—	—	—	32	—	5	—	2	2	
Agosto....	1	—	14	—	1	—	49	—	—	—	22	—	—	—	4	2	
Septbre..	—	—	19	—	—	—	31	—	—	—	23	—	2	—	6	9	
Octubre..	—	—	19	—	4	—	26	—	—	—	31	—	3	—	8	2	
Novbr....	2	—	12	—	1	—	26	—	—	—	41	—	4	—	2	2	
Dicbre...	—	—	6	—	6	—	34	—	—	—	42	—	1	—	1	3	
Año.....	12	—	135	—	32	—	417	—	8	1	391	—	42	—	31	26	

RANCAGUA

H 500 m

MESES	NEBULOSIDAD				AGUA CAIDA mm				Evaporación mm	NUMERO DE DIAS CON						
	7a	2p	9p	Media	Suma	Máx. diaria	Fecha	N.o de días de lluvia		Nieve	Granizo	Tem.élec.	Helada	Nebolina	Cielo despejado	Cielo nublado
Enero....	1,7	2,5	1,2	1,8	—	—	—	—	—	—	—	—	—	1	21	1
Febrero..	2,2	2,6	0,0	1,6	—	—	—	—	—	—	—	—	—	1	21	—
Marzo....	5,0	4,7	1,7	3,8	0,0	—	—	—	—	—	—	—	—	4	11	2
Abril.....	5,0	4,4	3,0	4,1	10,4	5,6	29	4	—	—	—	9	1	8	6	6
Mayo.....	7,3	6,9	6,3	6,8	61,3	32,0	17	4	—	—	—	10	6	6	17	17
Junio....	7,5	7,0	7,3	7,3	196,1	58,8	21	13	—	—	1	5	3	3	16	16
Julio.....	8,6	8,8	8,0	8,5	156,3	28,8	12	21	—	—	—	3	2	1	24	24
Agosto...	7,6	7,9	7,1	7,5	75,2	36,0	12	10	—	—	—	9	4	1	17	17
Septbre..	7,1	7,4	7,0	7,2	89,5	25,5	16	8	—	—	—	6	2	3	17	17
Octubre..	7,0	6,7	5,3	6,3	108,3	39,1	1	10	—	—	—	2	1	6	15	15
Novbre..	6,6	7,2	5,1	6,3	81,3	32,7	1	9	—	—	2	—	1	3	8	8
Dicbre...	4,3	4,2	3,1	3,9	0,0	—	—	—	—	—	—	—	—	—	5	5
Año.. ...	5,8	5,9	4,6	5,4	778,4	58,8	21-VI	79	—	—	3	44	26	96	128	128

MESES	FRECUENCIA DE LOS VIENTOS																
	N	NNE	NE	ENE	E	ESE	SE	SSE	S	SSW	SW	WSW	W	WNW	NW	NNW	C
Enero....	—	—	2	—	—	—	—	—	—	—	77	—	—	—	1	—	13
Febrero..	—	—	1	—	—	—	—	—	2	—	66	2	—	—	—	—	12
Marzo...	—	—	3	4	—	1	6	—	2	—	52	3	—	—	1	—	21
Abril.....	1	—	3	4	—	1	2	—	—	—	50	1	—	1	4	—	23
Mayo.....	2	2	7	6	—	1	6	—	1	—	47	1	—	1	5	—	14
Junio....	3	—	7	17	—	4	4	—	1	—	27	1	—	5	5	1	15
Julio.....	1	—	12	27	—	6	7	—	—	—	22	1	—	1	6	—	16
Agosto..	—	—	14	2	—	2	7	—	—	—	62	—	—	—	5	—	1
Septbre..	—	—	15	—	—	2	4	—	—	—	59	—	—	—	4	—	6
Octubre..	—	—	5	—	—	1	6	—	—	—	73	—	—	1	5	—	3
Novbre...	—	—	7	—	—	—	—	—	—	—	73	1	—	1	5	—	3
Dicbre....	—	—	—	1	—	—	3	—	—	—	84	—	—	—	3	—	2
Año.	7	2	76	61	—	18	46	—	6	—	692	10	—	10	44	1	122

Latitud 34° 35' S

SAN FERNANDO

Longitud 71° 00' W

MESES	TEMPERATURA °C										
	7a	2p	9p	Media	Máxima media	Mínima media	Oscilac. diaria	Máxima absoluta	Fecha	Mínima absoluta	Fecha
Enero	16,6	27,9	19,2	20,7	29,1	12,9	16,2	33,3	9	9,8	4
Febrero ..	14,2	27,2	18,0	19,3	28,3	11,6	16,7	33,1	14	9,2	23
Marzo ...	11,9	23,3	14,9	16,2	24,3	9,5	14,8	31,5	21	5,3	25
Abril	8,0	19,1	10,8	12,2	19,8	6,3	13,5	27,6	3	0,8	29
Mayo	7,3	14,8	9,1	10,1	15,7	5,8	9,9	22,8	2	0,8	14
Junio	6,6	11,0	8,3	8,6	12,4	5,2	7,2	17,9	25	-0,3	16
Julio	8,3	12,4	9,7	10,0	13,4	7,0	6,4	16,7	7	2,7	28
Agosto ...	6,4	12,8	8,6	9,1	13,7	5,2	8,5	21,4	6	0,0	19
Septbre...	7,8	13,7	9,1	9,9	14,9	5,7	9,2	21,0	28	1,0	5
Octubre ..	10,7	17,4	11,8	12,9	18,6	8,1	10,5	27,0	25	3,9	9
Novbre ...	11,7	19,1	13,0	14,2	20,4	8,7	11,7	27,3	20	4,1	5
Dicbre ...	14,9	23,9	16,3	17,8	25,4	11,0	14,4	31,8	21	5,7	8
Año.....	10,4	18,6	12,4	13,4	19,7	8,1	11,6	33,3	9-I	-0,3	16-VI

MESES	PRESION ATMOSFERICA A 0° y 45° DE LATITUD mm					HUMEDAD ABSOLUTA mm				HUMEDAD RELAT. %				
	Media	Máxima	Fecha	Mínima	Fecha	7a	2p	9p	Media	7a	2p	9p	Media	Mínima
Enero	731,0	734,8	25	725,1	8	10,4	11,8	10,0	10,7	74	42	60	59	28
Febrero ..	30,4	34,0	27	25,1	14	9,7	11,5	9,7	10,3	79	43	64	62	33
Marzo ...	31,2	34,6	1	26,8	21	9,2	10,6	9,4	9,7	89	50	75	71	31
Abril	32,4	39,5	28	26,2	19	7,3	8,6	7,4	7,8	90	53	76	73	36
Mayo	32,3	38,0	17	26,8	30	7,3	8,3	7,8	7,8	96	68	90	85	38
Junio	32,6	38,6	8	25,1	13,14	7,1	7,8	7,7	7,5	96	80	93	90	59
Julio	31,4	38,2	26	24,5	11	7,8	8,7	8,2	8,2	94	82	92	89	65
Agosto ...	33,6	40,5	27	29,0	12	6,9	8,0	7,6	7,5	94	72	90	85	47
Septbre...	33,1	40,0	7	26,5	30	7,3	8,0	7,6	7,6	91	70	87	83	48
Octubre ..	32,8	36,7	3	27,2	7	8,8	10,0	9,1	9,3	91	68	88	82	43
Novbre ...	33,3	37,7	5	29,0	22	8,8	9,8	8,8	9,1	85	60	78	74	43
Dicbre ...	31,0	37,5	7	27,3	14	10,2	11,2	9,7	10,4	80	52	71	68	22
Año.. ...	732,1	740,5	27-VIII	724,5	11-VII	8,4	9,5	8,6	8,8	88	62	80	77	22

SAN FERNANDO

H 350 m

MESES	NEBULOSIDAD				AGUA CAIDA mm				Evaporación mm	NUMERO DE DIAS CON						
	7a	2p	9p	Media	Suma	Máx. diaria	Fecha	N.o de días de lluvia		Nieve	Granizo	Tem.élec.	Helada	Nebolina	Cielo despejado	Cielo nublado
Enero	1,6	1,7	1,3	1,6	—	—	—	—	85,8	—	—	—	—	1	24	1
Febrero ..	1,8	1,1	0,2	1,1	0,0	—	—	—	73,1	—	—	—	—	—	23	—
Marzo	5,2	3,9	2,0	3,7	0,0	—	—	—	46,5	—	—	—	—	5	12	4
Abril	4,6	4,1	3,1	3,9	13,6	13,6	28	1	35,1	—	—	—	4	1	8	5
Mayo	8,1	6,6	6,0	6,9	205,0	140,9	31	8	19,5	—	—	—	5	12	4	16
Junio	7,5	7,6	6,8	7,3	406,0	166,5	21	16	13,8	—	—	—	5	1	4	16
Julio	8,9	8,5	8,4	8,6	397,5	97,1	24	19	17,4	—	—	1	—	5	—	22
Agosto ...	6,8	7,5	7,0	7,1	178,9	80,6	13	10	18,7	—	—	—	7	5	3	17
Septbre..	7,2	7,2	6,5	6,9	128,4	72,8	16	9	24,8	—	1	—	4	3	1	13
Octubre ..	7,2	6,5	5,2	6,3	142,0	49,2	30	11	28,0	—	1	—	1	2	6	14
Novbre ...	5,9	5,4	4,7	5,3	146,2	57,3	1	9	41,1	—	—	1	1	—	7	8
Dicbre ...	4,1	4,5	4,0	4,2	—	—	—	—	64,5	—	—	—	—	—	12	6
Año	5,7	5,4	4,6	5,2	1617,6	166,5	21-VI	83	468,3	—	2	2	27	35	10,4	122

MESES	FRECUENCIA DE LOS VIENTOS																
	N	NNE	NE	ENE	E	ESE	SE	SSE	S	SSW	SW	WSW	W	WNW	NW	NNW	C
Enero	1	—	1	—	4	2	4	24	36	5	6	—	—	—	—	—	10
Febrero ..	—	—	1	1	7	—	6	9	19	12	19	—	—	—	—	—	10
Marzo	1	—	3	—	11	—	13	3	25	4	20	—	2	1	—	1	9
Abril	1	1	7	2	6	2	13	6	28	2	9	1	1	—	1	—	10
Mayo	2	3	15	—	3	1	9	3	25	2	11	—	—	—	—	1	18
Junio	3	16	12	1	3	1	11	2	16	2	2	—	—	—	2	3	16
Julio	5	5	15	3	6	3	10	6	12	3	4	—	—	—	3	8	10
Agosto ...	1	7	6	3	1	—	15	16	16	7	10	1	1	—	2	2	5
Septbre..	2	3	10	—	1	2	6	9	23	9	6	2	—	2	1	3	11
Octubre ..	1	2	8	1	2	—	7	8	16	10	17	—	—	1	—	1	19
Novbre ...	1	2	3	2	—	—	1	7	23	17	21	1	3	—	2	—	7
Dicbre ...	—	—	2	—	—	—	3	—	13	40	26	—	1	—	—	—	8
Año	18	39	83	13	44	11	98	93	252	113	151	5	8	4	11	19	133

Latitud 35° 26' S

TALCA

Longitud 71° 40' W

MESES	TEMPERATURA °C										
	7a	2p	9p	Media	Máxima media	Mínima media	Oscilac. diaria	Máxima absoluta	Fecha	Mínima absoluta	Fecha
Enero	17,5	29,5	21,8	22,7	30,9	13,0	17,9	37,0	8	9,5	4,5
Febrero ..	15,4	28,5	20,4	21,2	30,3	12,1	18,2	35,2	14	9,5	23,25
Marzo	13,7	25,4	17,7	18,6	27,2	9,4	17,8	33,5	1	4,4	25
Abril	9,3	20,1	13,0	13,9	21,6	6,2	15,4	28,5	2	0,6	26
Mayo	8,1	14,8	10,3	10,9	16,1	5,8	10,3	21,5	2	0,5	1
Junio	7,3	12,5	9,3	9,6	13,7	5,6	8,1	19,0	26	-2,5	30
Julio	9,3	13,2	10,7	11,0	14,7	7,1	7,6	19,0	31	2,5	27,28
Agosto ...	6,8	13,6	9,3	9,8	14,6	4,8	9,8	18,7	6	-1,5	18
Septbre... 8,8	14,9	10,5	11,2	16,2	6,1	10,1	22,5	12	0,0	6,7	
Octubre..	11,8	19,0	12,9	14,2	20,1	8,2	11,9	29,4	25	2,3	22
Novbre..	13,3	20,1	13,7	15,2	21,5	9,1	12,4	27,3	20	4,5	3
Dicbre....	15,9	25,8	17,4	19,1	27,6	10,9	16,7	36,4	23	6,5	8
Año.....	11,4	19,8	13,9	14,8	21,2	8,2	13,0	37,0	8-I	-2,5	30-VI

MESES	PRESION ATMOSFERICA A 0° y 45° DE LATITUD mm					HUMEDAD ABSOLUTA mm				HUMEDAD RELAT. %				
	Media	Máxima	Fecha	Mínima	Fecha	7a	2p	9p	Media	7a	2p	9p	Media	Mínima
	Enero	752,2	756,1	18	745,0	8	10,2	9,6	9,6	9,8	68	32	50	50
Febrero ..	51,2	53,0	27	44,1	14	8,6	8,5	8,4	8,5	66	29	47	47	16
Marzo	52,5	55,7	23	49,3	21	8,6	9,0	9,0	8,9	74	39	61	58	13
Abril	54,2	62,1	29	46,8	19	7,2	8,1	7,6	7,6	80	47	68	65	25
Mayo	53,9	60,9	17	45,2	30	7,0	8,4	7,7	7,7	86	69	82	79	40
Junio	54,1	60,9	16	44,5	13	7,1	8,2	7,4	7,6	91	76	84	84	55
Julio	52,6	60,9	26	44,8	11	7,4	8,9	8,1	8,1	85	79	84	83	48
Agosto ...	55,4	62,7	18	48,7	12	6,7	7,9	7,5	7,4	89	67	85	80	41
Septbre..	55,0	62,8	7	46,3	30	7,4	8,0	7,6	7,7	87	64	80	77	44
Octubre..	54,3	59,2	22	46,2	31	8,8	9,5	8,7	9,0	84	59	78	74	31
Novbre..	55,1	60,0	5	50,4	22	8,8	8,6	8,6	8,7	76	50	74	67	34
Dicbre ...	52,4	59,6	7	48,1	23	9,7	10,1	8,9	9,6	72	42	60	58	21
Año.....	753,6	762,8	7-IX	744,1	14-II	8,1	8,7	8,3	8,4	80	54	71	68	13

TALCA

H 107 m

MESES	NEBULOSIDAD				AGUA CAIDA mm				Evaporación mm	NUMERO DE DIAS CON						
	7a	2p	9p	Media	Suma	Máx. diaria	Fecha	N.º de días de lluvia		Nieve	Granizo	Tem. eléc.	Helada	Nebina	Cielo despejado	Cielo nublado
Enero	2,0	2,6	1,2	1,9	3,2	3,2	18	1	152,6	—	—	—	—	—	22	2
Febrero ..	1,4	1,4	0,2	1,0	0,0	0,0	28	—	148,3	—	—	—	—	—	22	—
Marzo	3,2	4,1	1,7	3,0	9,0	7,5	17	3	91,4	—	—	—	—	—	15	4
Abril	4,2	4,0	2,7	3,6	8,0	5,7	28	3	56,6	—	—	—	2	1	15	6
Mayo	8,7	7,2	5,7	7,2	191,2	79,0	31	7	25,0	—	—	1	1	10	3	6
Junio	8,8	7,4	5,9	7,4	376,3	100,0	21	13	17,5	—	—	1	7	6	3	15
Julio	9,5	8,5	7,1	8,4	465,4	85,5	17	21	22,1	—	—	1	—	6	1	20
Agosto ...	8,0	7,3	6,1	7,1	147,1	72,2	12	11	14,5	—	1	—	4	4	2	15
Septbre..	6,9	7,2	6,0	6,7	174,6	100,6	30	8	29,5	—	1	—	—	2	4	16
Octubre..	7,4	6,0	4,5	6,0	55,7	20,0	1	10	51,4	—	—	—	—	1	7	11
Novbre...	6,2	5,8	3,3	5,1	93,9	36,3	2	7	61,6	—	1	—	—	—	4	5
Dicbre ...	3,1	4,2	1,6	3,0	—	—	—	—	132,9	—	—	—	—	—	15	3
Año.....	5,8	5,5	3,8	5,0	1524,4	100,6	30-IX	84	803,4	—	3	3	14	30	113	103

MESES	FRECUENCIA DE LOS VIENTOS																
	N	NNE	NE	ENE	E	ESE	SE	SSE	S	SSW	SW	WSW	W	WNW	NW	NNW	C
Enero	5	—	—	—	—	—	—	—	66	1	1	—	—	—	1	—	19
Febrero ..	11	—	—	—	—	—	—	—	36	—	—	—	—	—	—	—	37
Marzo	7	—	—	—	—	—	—	—	31	—	1	—	1	—	—	—	53
Abril	10	—	1	—	—	—	1	—	30	—	—	—	1	—	—	—	47
Mayo	22	—	—	—	—	—	—	—	14	—	—	—	—	—	—	—	57
Junio	26	—	—	—	—	—	—	—	10	2	3	—	1	—	2	1	45
Julio	27	2	—	2	—	—	—	—	5	1	—	—	1	—	—	1	54
Agosto ...	16	—	—	—	—	—	—	—	14	1	1	—	—	—	1	—	60
Septbre..	20	—	—	—	—	—	—	—	26	—	—	—	—	—	—	—	44
Octubre..	18	—	—	—	—	—	—	—	22	—	—	—	1	—	—	1	51
Novbr....	7	—	—	—	—	—	—	—	50	—	1	—	—	—	—	—	32
Dicbre ...	5	—	—	—	—	—	—	—	59	—	—	—	—	—	—	—	29
Año.....	174	2	1	2	—	—	1	—	363	5	7	—	5	—	4	3	528

Latitud 35° 36' S

PUNTA CARRANZA

Longitud 72° 38' W

MESES	TEMPERATURA °C										
	7a	2p	9p	Media	Máxima media	Mínima media	Oscilac. diaria	Máxima absoluta	Fecha	Mínima absoluta	Fecha
Enero ...	16,1	17,3	14,4	15,6		11,7				9,9	5
Febrero ..	14,9	16,2	13,7	14,6		11,2				10,0	varios
Marzo	14,4	16,2	13,9	14,6		10,9				8,0	25
Abril	12,4	13,8	12,5	12,8	15,3	8,7	6,6	18,0	13	4,0	8
Mayo	11,8	13,4	12,2	12,4	15,0	7,6	7,4	16,2	10,15	6,0	5
Junio	11,4	12,9	11,9	12,0	14,2	7,5	6,7	15,9	6,8	4,5	29
Julio	11,5	12,8	11,9	12,0	14,1	8,1	6,0	16,1	7	5,0	1
Agosto ...	10,5	12,5	10,8	11,2	14,0	7,2	6,8	15,8	19	3,0	18
Septbre..	9,9	12,1	11,4	11,2	14,5	5,1	9,4	16,3	23	3,2	7
Octubre..	12,8	15,0	13,3	13,6	17,0	7,0	10,0	21,0	25,30	3,3	3
Novbre...	12,8	15,3	13,5	13,8	17,5	9,0	8,5	19,9	16	6,0	3
Dicbre....	13,7	15,8	14,2	14,5	17,9	9,4	8,5	22,0	26,28	7,0	9
Año... ..	12,7	14,4	12,8	13,2		8,6				3,0	18-VIII

MESES	PRESION ATMOSFERICA A 0° y 45° DE LATITUD mm				HUMEDAD ABSOLUTA mm				HUMEDAD RELAT. %					
	Media	Máxima	Fecha	Mínima	Fecha	7a	2p	9p.	Media	7a	2p	9p	Media	Mínima
Enero	757,7	761,5	25	750,6	8	11,0	11,0	10,6	10,9	81	75	87	81	63
Febrero ..	57,0	60,2	27	50,7	14	10,1	10,6	10,2	10,3	80	78	88	82	62
Marzo	58,0	61,2	23	54,5	21	10,1	10,8	10,4	10,4	83	79	89	84	55
Abril	59,1	66,4	28	51,7	20	8,9	9,4	9,0	9,1	84	80	84	83	61
Mayo	58,7	64,2	17	52,6	31	8,7	9,4	9,1	9,1	84	83	86	84	70
Junio	58,3	64,6	16	47,9	13	8,9	9,2	9,0	9,0	88	83	86	86	65
Julio	56,8	64,7	26	47,9	11	9,1	9,8	9,4	9,4	90	89	91	90	64
Agosto .	60,0	66,3	18	52,6	12	7,9	8,7	8,1	8,2	83	80	84	82	58
Septbre..	61,8	66,6	23	55,0	15	7,8	8,2	8,2	8,1	86	78	82	82	58
Octubre..	60,0	65,5	23	54,7	31	9,1	10,0	9,9	9,7	83	79	87	83	60
Novbre..	60,2	65,0	5	54,9	22	9,4	9,9	10,1	9,8	84	76	87	82	57
Dicbre ..	58,7	64,8	8	54,5	21	10,0	10,3	10,2	10,2	86	77	85	83	58
Año.....	758,9	766,6	23-IX	747,9	13-VI 11-VII	9,3	9,8	9,5	9,5	84	80	86	83	57

PUNTA CARRANZA

H 30 m

MESES	NEBULOSIDAD				AGUA CAIDA mm				Evaporación mm	NUMERO DE DIAS CON						
	7a	2p	9p	Media	Suma	Máx. diaria	Fecha	N.º de días de lluvia		Nieve	Granizo	Tem. eléc.	Helada	Nebolina	Cielo despejado	Cielo nublado
Enero ...	2,4	1,9	1,2	1,8	13,8	13,8	18	1	36,8	—	—	—	—	10	24	3
Febrero ..	3,9	1,8	2,3	2,7	0,0	—	—	—	47,1	—	—	—	—	9	17	5
Marzo ...	4,9	3,6	3,0	3,8	9,8	8,3	17	2	46,3	—	—	—	—	7	14	6
Abril	3,1	3,5	2,7	3,1	41,3	27,1	22	4	39,5	—	—	—	—	8	17	6
Mayo	6,1	6,2	5,3	5,9	230,3	77,0	30	10	30,3	—	—	—	—	6	7	11
Junio	6,6	7,1	5,4	6,4	323,5	99,7	7	14	23,5	—	—	—	—	5	6	16
Julio	8,6	8,2	6,3	7,7	241,8	38,2	6	18	25,4	—	—	1	—	2	—	18
Agosto ...	6,1	6,2	4,4	5,6	83,8	41,1	12	9	27,7	—	—	—	—	5	6	11
Septbre ..	4,0	4,5	3,5	4,0	146,2	74,0	30	5	22,6	—	1	—	—	3	11	8
Octubre ...	4,7	3,0	2,3	3,3	27,5	16,4	1	8	31,1	—	—	1	—	3	14	5
Novbre ...	4,4	3,1	3,2	3,6	22,6	7,0	23	7	39,3	—	—	—	—	4	15	8
Dicbre	2,6	1,7	0,6	1,6	0,6	0,6	1	1	38,4	—	—	—	—	3	22	2
Año	4,8	4,2	3,4	4,1	1141,2	99,7	7-VI	79	408,0	—	1	2	—	65	153	99

MESES	FRECUENCIA DE LOS VIENTOS																
	N	NNE	NE	ENE	E	ESE	SE	SSE	S	SSW	SW	WSW	W	WNW	NW	NNW	C
Enero ...	—	2	9	—	—	—	—	—	5	10	56	8	1	—	—	—	2
Febrero ..	9	—	—	—	—	—	—	—	34	30	1	—	1	—	5	2	2
Marzo	3	—	5	1	—	—	—	—	28	19	18	2	—	1	3	1	12
Abril	6	14	1	—	2	—	—	—	19	15	19	1	—	—	—	1	12
Mayo	24	9	7	1	—	1	2	—	11	8	10	—	—	—	1	2	17
Junio	17	6	6	—	—	—	2	5	5	6	14	—	3	—	10	7	9
Julio	24	14	5	1	2	1	5	2	—	4	5	4	1	—	8	4	13
Agosto ...	9	3	1	—	—	4	6	2	11	15	14	4	1	1	6	2	14
Septbre ..	8	4	2	—	3	—	2	—	8	6	37	1	2	1	2	—	14
Octubre ...	10	—	—	—	—	—	2	1	4	10	35	3	5	1	6	1	15
Novbre ...	4	2	—	—	1	—	3	1	5	14	41	—	4	2	3	3	7
Dicbre	1	2	6	—	—	—	—	—	4	8	70	—	1	—	—	—	1
Año	115	56	42	3	8	6	22	11	134	145	320	23	19	6	44	23	118

CHANCO

H 37 m

MESES	NEBULOSIDAD				AGUA CAIDA mm				Evaporación mm	NUMERO DE DIAS CON						
	7a	2p	9p	Media	Suma	Máx. diaria	Fecha	N.o de días de lluvia		Nieve	Granizo	Tem. eléc.	Helada	Nebulina	Cielo despejado	Cielo nublado
Enero	1,6	1,4	0,6	1,2	18,5	14,0	18	2					3	26	2	
Febrero ..	2,3	0,9	0,7	1,3	—	—	—	—					2	22	2	
Marzo	4,5	3,4	3,2	3,7	13,5	9,0	17	2					2	13	6	
Abril	4,0	2,5	2,7	3,1	50,7	30,2	22	4				5	3	15	5	
Mayo	5,6	5,8	6,4	5,9	156,2	51,0	16	8				7	—	8	14	
Junio	6,9	6,3	6,3	6,5	422,8	100,8	7	16				6	—	7	16	
Julio	8,0	6,4	6,1	6,8	299,1	53,2	2	17				—	—	3	17	
Agosto ...	4,9	6,4	4,3	5,2	118,3	39,6	12	10				6	—	11	10	
Septbre..	5,0	5,5	5,3	5,3	157,8	70,2	15	4				5	2	11	12	
Octubre..	6,5	6,0	6,2	6,2	26,0	11,3	19	5				—	—	3	13	
Novbre..	6,3	5,7	5,3	5,8	46,5	23,5	1	5				—	—	2	6	
Dicbre....	5,0	4,5	4,5	4,7	1,0	1,0	25	1				—	2	—	1	
Año.....	5,1	4,6	4,3	4,7	1310,4	100,8	7-VI	74				29	14	121	104	

MESES	FRECUENCIA DE LOS VIENTOS																
	N	NNE	NE	ENE	E	ESE	SE	SSE	S	SSW	SW	WSW	W	WNW	NW	NNW	C
Enero	8	—	2	—	2	—	12	—	25	—	22	—	5	—	17	—	—
Febrero ..	4	—	4	—	6	—	18	—	18	—	19	—	1	—	14	—	—
Marzo ...	16	—	7	—	4	—	19	—	17	—	20	—	1	—	9	—	—
Abril	26	—	5	—	5	—	17	—	16	—	9	—	6	—	6	—	—
Mayo	48	—	11	—	3	—	4	—	7	—	8	—	5	—	7	—	—
Junio	39	—	10	—	4	—	5	—	3	—	11	—	3	—	15	—	—
Julio	38	—	15	—	5	—	7	—	2	—	6	—	3	—	17	—	—
Agosto ...	32	—	8	—	1	—	4	—	19	—	6	—	3	—	15	—	5
Septbre..	11	—	2	—	—	—	5	—	51	—	17	—	—	—	3	—	1
Octubre..	6	—	—	—	—	—	—	—	63	—	21	—	—	—	2	—	1
Novbre...	1	—	—	—	—	—	5	—	59	—	23	—	—	—	2	—	—
Dicbre ...	—	—	—	—	—	—	12	—	63	—	18	—	—	—	—	—	—
Año.	229	—	64	—	30	—	108	—	343	—	180	—	27	—	107	—	7

Latitud 35° 50' S

LINARES

Longitud 71° 36' W

MESES	TEMPERATURA °C										
	7a	2p	9p	Media	Máxima media	Mínima media	Oscilac. diaria	Máxima absoluta	Fecha	Mínima absoluta	Fecha
Enero	15,8	27,3	19,5	20,5	28,2	12,0	16,2	33,5	8	8,6	4
Febrero...	14,3	26,9	18,6	19,6	27,7	10,2	17,5	32,1	14	6,6	23
Marzo	11,9	23,2	15,2	16,4	24,1	8,5	15,6	28,3	3	3,5	25
Abril.....	9,0	19,2	11,9	13,0	19,6	4,8	14,8	26,5	1	-1,6	30
Mayo	8,1	13,6	10,1	10,5	14,4	5,4	9,0	19,5	2	0,0	14
Junio....	7,1	11,2	9,1	9,1	12,0	5,5	6,5	16,0	2	-1,5	30
Julio.....	8,3	12,2	9,5	9,9	13,1	7,0	6,1	18,0	10	1,0	27
Agosto...	7,3	12,6	9,3	9,6	13,0	4,8	8,2	17,1	6	-0,7	18
Septbre..	8,7	14,0	10,2	10,7	14,6	5,8	8,8	21,0	12	-0,1	6
Octubre..	10,9	18,0	12,6	13,5	18,4	9,1	10,3	25,8	25	2,7	22
Novbre...	13,0	18,4	12,8	14,2	19,2	8,4	10,8	24,0	19	3,3	25
Dicbre....	16,0	24,4	16,6	18,4	24,9	10,2	14,7	32,3	21	4,7	8
Año.....	10,9	18,4	13,0	13,8	19,1	7,6	11,5	33,5	8-I	-1,6	30-IV

MESES	PRESION ATMOSFERICA A 0° y 45° DE LATITUD mm					HUMEDAD ABSOLUTA mm				HUMEDAD RELAT. %				
	Media	Máxima	Fecha	Mínima	Fecha	7a	2p	9p	Media	7a	2p	9p	Media	Mínima
Enero ...	747,5	751,2	25	740,6	8	10,0	9,9	10,4	10,1	74	38	62	58	20
Febrero..	46,9	50,2	27	40,9	14	9,1	9,4	10,6	9,7	76	36	67	60	20
Marzo	47,6	50,7	3,22	43,9	21	8,9	9,6	11,0	9,8	85	46	85	72	32
Abril.....	49,0	56,0	28	42,5	19	7,6	8,0	7,7	7,8	88	51	73	71	25
Mayo	48,9	54,5	17	42,0	30	7,6	8,4	8,0	8,0	94	74	86	85	40
Junio.....	48,8	55,1	8	40,2	13	7,3	8,1	8,1	7,8	94	82	92	89	58
Julio.....	47,6	55,2	26	40,0	20	7,8	9,0	8,4	8,4	94	84	93	90	58
Agosto...	50,2	56,4	27	43,7	12	7,3	8,0	8,4	7,9	93	73	94	87	34
Septbre..	49,8	56,5	7	42,8	29	7,6	8,3	8,8	8,2	89	69	94	84	45
Octubre..	49,2	53,6	4	41,4	31	9,0	10,1	10,3	9,8	91	67	94	84	42
Novbre...	50,0	54,2	5	45,7	22	9,2	9,3	10,1	9,5	82	59	91	77	22
Dicbre....	47,8	53,7	7	44,6	21	10,1	11,0	10,2	10,4	74	49	73	65	20
Año... ..	748,6	756,5	7-IX	740,0	20-VII	8,5	9,1	9,3	9,0	86	61	84	77	20

LINARES

H 157 m

MESES	NEBULOSIDAD				AGUA CAIDA mm				Evaporación mm	NUMERO DE DIAS CON						
	7a	2p	9p	Media	Suma	Máx. diaria	Fecha	N.o de días de lluvia		Nieve	Granizo	Tem. eléc.	Helada	Neblina	Cielo despejado	Cielo nublado
Enero....	2,4	2,2	1,2	1,9	15,2	15,2	8	1	86,6	—	—	—	—	—	21	2
Febrero..	3,9	2,4	0,4	2,2	0,0	0,0	27	—	74,4	—	—	—	—	—	17	—
Marzo....	4,4	3,6	1,3	3,1	24,2	17,5	17	3	43,2	—	—	—	—	1	13	1
Abril....	5,0	3,5	2,6	3,7	54,1	27,0	22	5	27,4	—	—	—	2	4	10	3
Mayo....	8,4	7,8	6,4	7,5	334,1	128,3	16	10	31,3	—	—	1	10	7	2	19
Junio....	7,6	7,7	6,4	7,2	503,7	94,9	7	17	28,1	—	—	2	9	2	3	15
Julio....	9,5	8,3	6,9	8,2	530,2	75,6	24	22	33,7	—	—	1	—	3	—	20
Agosto..	7,6	7,3	6,1	7,0	234,3	113,3	12	12	35,2	—	—	—	8	3	2	14
Septbre..	7,5	7,3	6,5	7,1	167,5	76,8	30	8	58,2	—	—	1	8	2	3	17
Octubre..	7,7	6,0	4,6	6,1	54,5	12,8	1	12	66,7	—	2	—	8	3	4	10
Novbre..	6,6	6,3	4,7	5,9	133,3	45,3	1	13	76,9	—	1	1	3	—	3	9
Dicbre..	4,9	4,7	2,6	4,1	0,8	0,8	7	1	111,8	—	—	—	—	—	8	3
Año.....	6,3	5,6	4,1	5,3	2051,9	128,3	16-V	104	673,5	—	3	6	48	25	86	113

FRECUENCIA DE LOS VIENTOS

MESES	FRECUENCIA DE LOS VIENTOS																
	N	NNE	NE	ENE	E	ESE	SE	SSE	s	SSW	SW	WSW	W	WNW	NW	NNW	C
Enero...	6	—	—	—	—	—	—	—	11	—	23	—	49	—	4	—	—
Febrero..	8	—	—	—	—	—	—	—	29	—	12	—	19	—	16	—	—
Marzo....	10	—	—	—	—	—	—	—	15	—	16	—	36	—	16	—	—
Abril....	19	—	—	—	—	—	—	—	10	—	13	—	39	—	9	—	—
Mayo....	38	—	—	—	—	—	—	—	8	—	13	—	19	—	15	—	—
Junio....	51	—	—	—	—	—	—	—	11	—	6	—	17	—	5	—	—
Julio....	58	—	—	—	—	—	1	—	12	—	5	—	8	—	9	—	—
Agosto...	38	—	—	—	—	—	—	—	5	—	10	—	26	—	14	—	—
Septbre..	47	—	1	—	—	—	—	—	2	—	6	—	30	—	4	—	—
Octubre..	39	—	1	—	—	—	—	—	22	—	8	—	16	—	7	—	—
Novbre...	29	—	—	—	—	—	—	—	40	—	5	1	5	—	10	—	—
Dicbre...	7	—	—	—	—	—	—	—	52	—	13	—	17	—	4	—	—
Año.....	350	—	2	—	—	—	1	—	217	—	130	1	281	—	113	—	—

Latitud 36° 37' S

PUNTA TUMBES

Longitud 73° 06' W

MESES	TEMPERATURA °C										
	7a	2p	9p	Media	Máxima media	Mínima media	Oscilac. diaria	Máxima absoluta	Fecha	Mínima absoluta	Fecha
Enero....	15,1	18,0	14,6	15,6	19,6	11,8	7,8	22,0	8,9	8,6	2,7
Febrero..	13,8	17,2	13,9	14,7	18,6	11,3	7,3	22,0	14	9,0	2,1
Marzo....	13,2	16,5	13,5	14,2	17,7			21,0	1		
Abril.....	11,3	14,5	11,5	12,2	16,1			21,0	11		
Mayo.....	11,0	13,2	11,3	11,7	14,5			19,6	25		
Junio.....	10,4	12,0	10,7	11,0	13,9			16,0	9		
Julio.....	10,3	12,1	10,9	11,0	14,3			19,0	31		
Agosto..	9,5	12,0	9,9	10,3	14,2			17,8	1		
Septbre..	9,5	12,2	9,8	10,3	14,9	7,6	7,3	16,6	varios	5,2	5
Octubre..	11,4	14,9	11,8	12,5	16,4	8,8	7,6	20,2	25	5,5	15
Novbr....	12,1	15,1	11,7	12,7	16,1	9,3	6,8	18,0	21	6,5	6
Dicbre...	14,1	17,1	13,8	14,7	18,1	11,0	7,1	29,0	14	7,5	7
Año.....	11,8	14,6	12,0	12,6	16,2			29,0	14-XII		

MESES	PRESION ATMOSFERICA A 0° y 45° DE LATITUD mm					HUMEDAD ABSOLUTA mm				HUMEDAD RELAT. %				
	Media	Máxima	Fecha	Mínima	Fecha	7a	2p	9p	Media	7a	2p	9p	Media	Mínima
Enero....	750,8	755,1	24	744,4	8	10,4	10,9	10,3	10,5	82	71	84	79	55
Febrero..	50,2	53,6	19	42,2	14	9,2	10,0	9,4	9,5	79	69	80	76	44
Marzo....	50,6	54,5	22	46,0	16	9,4	10,8	9,3	9,8	84	78	82	81	36
Abril.....	51,6	61,0	28	41,6	20	8,7	9,2	8,5	8,8	87	76	85	83	41
Mayo.....	50,9	57,8	17	41,2	30	8,7	9,4	9,2	9,1	88	85	92	88	58
Junio.....	50,2	57,9	8	40,2	14	8,6	9,0	8,9	8,8	90	86	92	89	50
Julio.....	48,9	58,3	26	38,8	11	8,7	9,7	9,1	9,2	93	92	93	93	67
Agosto...	52,5	59,9	27	43,2	12	7,2	8,0	7,4	7,5	81	77	80	79	46
Septbre..	52,2	59,9	7	40,2	30	7,6	8,2	7,6	7,8	85	78	84	82	55
Octubre..	52,4	57,6	4	43,3	31	8,4	9,3	8,8	8,8	84	75	85	81	35
Novbre..	52,9	57,8	5	46,4	22	8,3	9,3	8,7	8,8	78	72	84	78	54
Dicbre...	51,1	58,3	7	46,7	26	9,5	10,2	9,3	9,7	79	71	80	76	39
Año.....	751,2	761,0	28-IV	738,8	11-VII	8,7	9,5	8,9	9,0	84	78	85	82	35

PUNTA TUMBES

H 91 m

MESES	NEBULOSIDAD				AGUA CAIDA mm				Evaporación mm	NUMERO DE DIAS CON						
	7a	2p	9p	Media	Suma	Máx. diaria	Fecha	N.º de días de lluvia		Nieve	Granizo	Tem. eiec.	Helada	Nebolina	Cielo despejado	Cielo nublado
Enero	3,5	3,0	2,2	2,9	18,9	11,6	18	5	40,9	—	—	—	—	8	19	4
Febrero ..	3,4	3,4	2,3	3,0	—	—	—	—	49,5	—	—	—	—	6	17	5
Marzo	5,3	4,9	3,1	4,4	8,1	2,6	23	5	34,4	—	—	—	—	10	11	5
Abril	5,1	4,6	4,5	4,7	12,4	4,6	21	3	25,4	—	—	—	—	10	11	8
Mayo	7,7	7,9	7,2	7,6	28,8	13,2	16	9	11,0	—	—	—	—	17	1	19
Junio	7,4	7,9	7,0	7,4	117,8	15,6	7,20	20	9,5	—	—	—	—	12	1	15
Julio	8,1	8,2	7,6	8,0	124,1	31,0	17	18	12,2	—	—	—	—	13	2	23
Agosto	6,7	7,2	5,9	6,6	59,0	10,0	30	13	19,1	—	—	—	—	8	4	13
Septbre...	6,6	7,0	6,8	6,8	105,3	35,0	15	11	19,6	—	1	—	—	8	4	16
Octubre ..	6,1	5,4	4,8	5,4	30,5	8,0	19,29	6	29,1	—	—	—	—	7	10	13
Novbre...	6,0	4,9	3,8	4,9	30,6	10,2	1	11	30,4	—	—	—	—	5	7	7
Dicbre ...	3,9	4,7	3,3	4,0	12,5	12,0	12	2	34,0	—	—	—	—	9	10	5
Año.....	5,8	5,8	4,9	5,5	548,0	35,0	15-IX	103	315,1	—	1	—	—	113	97	133

MESES	FRECUENCIA DE LOS VIENTOS																
	N	NNE	NE	ENE	E	ESE	SE	SSE	S	SSW	SW	WSW	W	WNW	NW	NNW	C
Enero	—	—	—	—	—	—	1	—	52	—	11	—	5	—	3	—	20
Febrero ..	2	—	—	—	1	—	—	—	37	1	18	—	1	—	5	1	16
Marzo	1	—	1	—	—	—	1	1	32	2	25	—	4	—	—	1	22
Abril	9	3	3	—	2	1	12	1	21	1	17	—	2	—	4	—	12
Mayo	25	4	8	—	7	—	—	4	5	—	6	—	6	—	3	2	23
Junio	12	—	1	—	1	—	9	—	3	—	7	—	39	—	9	—	9
Julio	31	—	4	1	9	—	8	—	7	—	3	—	7	—	17	—	6
Agosto ...	9	—	2	—	10	—	19	1	15	—	13	—	11	—	8	—	5
Septbre ..	7	—	7	—	2	—	6	—	17	—	21	—	12	—	9	—	9
Octubre ..	11	—	6	—	1	—	2	—	36	—	18	—	6	—	3	—	10
Noybre ..	6	—	2	—	—	—	5	—	32	—	21	—	13	—	4	—	7
Dicbre ...	5	—	—	—	1	—	1	—	30	—	32	—	10	—	2	—	12
Año.....	118	7	34	1	34	1	64	7	287	4	192	—	116	—	67	4	151

Latitud 36° 50' S

CONCEPCION

Longitud 73° 03' W

MESES	TEMPERATURA °C										
	7a	2p	9p	Media	Máxima media	Mínima media	Oscilac. diaria	Máxima absoluta	Fecha	Mínima absoluta	Fecha
Enero	16,0	23,2	17,5	18,6	24,6	11,6	13,0	32,5	8	8,4	14
Febrero ..	14,2	23,2	16,3	17,5	25,0	10,1	14,9	30,8	13,14	7,0	23
Marzo ...	11,5	21,0	14,6	15,4	22,5	9,2	13,3	27,4	18	6,0	varios
Abril	9,5	18,3	12,1	13,0	20,3	7,5	12,8	27,0	2	3,0	10,29
Mayo	9,2	15,2	10,9	11,6	16,5	7,3	9,2	21,0	7	3,2	1
Junio	9,3	13,2	10,2	10,7	14,2	7,6	6,6	17,0	7	0,0	30
Julio	9,5	13,4	10,8	11,1	14,3	7,8	6,5	22,0	31	1,0	26,27
Agosto ...	7,4	13,6	9,6	10,1	14,5	5,5	9,0	20,4	1	-1,0	17
Septbre...	9,1	13,9	10,4	11,0	14,9	6,5	8,4	17,8	12	0,4	8
Octubre..	11,8	17,1	12,6	13,5	18,1	8,8	9,3	25,5	4	3,0	3
Novbre...	12,5	17,3	12,5	13,9	18,1	8,9	9,2	20,5	19,28	3,4	3
Dicbre...	15,5	20,9	14,9	16,6	22,2	10,0	12,2	32,6	14	5,7	2
Año.. ...	11,3	17,5	12,7	13,6	18,7	8,4	10,3	32,6	14-XII	--1,0	17-VIII

MESES	PRESION ATMOSFERICA A 0° y 45° DE LATITUD mm					HUMEDAD ABSOLUTA mm				HUMEDAD RELAT. %				
	Media	Máxima	Fecha	Mínima	Fecha	7a	2p	9p	Media	7a	2p	9p	Media	Mínima
Enero	759,5	763,3	3	751,7	8	10,9	11,4	11,5	11,3	80	55	77	71	30
Febrero ..	59,4	63,1	19	52,6	14	9,8	10,7	10,7	10,4	81	52	77	70	36
Marzo ...	60,0	64,3	23	55,8	16	9,1	11,2	10,7	10,3	89	62	86	79	35
Abril	61,5	71,0	28	52,4	20	7,9	9,7	9,2	8,9	88	63	87	79	32
Mayo	60,8	68,2	17	51,5	30	8,3	9,8	9,1	9,1	94	77	93	88	56
Junio	59,9	68,1	8	49,1	13	8,3	9,3	8,8	8,8	92	81	92	88	59
Julio	58,3	68,0	26	48,2	11	8,4	9,7	9,1	9,1	93	84	93	90	57
Agosto ...	62,5	70,3	27	52,9	12	7,2	8,4	7,9	7,8	90	72	88	83	47
Septbre...	61,9	70,1	7	50,2	30	7,7	8,6	8,1	8,1	87	72	85	81	49
Octubre..	61,6	67,5	4	53,2	31	8,4	9,4	9,1	9,0	82	65	84	77	35
Novbre...	62,2	67,4	5	55,3	22	8,9	9,1	9,0	9,0	82	62	82	75	40
Dicbre ..	60,1	67,6	7	55,7	21	9,9	10,8	10,1	10,3	75	60	80	72	29
Año.....	760,6	771,0	28-IV	748,2	11-VII	8,7	9,8	9,4	9,3	86	67	85	79	29

CONCEPCION

H 15 m

MESES	NEBULOSIDAD				AGUA CAIDA mm				Evaporación mm	NUMERO DE DIAS CON						
	7a	2p	9p	Media	Suma	Máx. diaria	Fecha	N.º de días de lluvia		Nieve	Granizo	Tem.élec.	Helada	Nebulina	Cielo despejado	Cielo nublado
Enero ...	3,2	2,9	2,1	2,7	54,0	41,5	18	4	52,8	—	—	—	—	—	18	4
Febrero...	2,0	2,4	1,3	1,9	—	—	—	—	46,2	—	—	—	—	1	19	2
Marzo....	4,8	4,5	3,5	4,3	43,2	35,5	17	3	27,5	—	—	—	3	4	10	5
Abril.....	4,7	4,4	3,6	4,2	61,3	20,2	28	9	21,3	—	—	—	4	3	13	8
Mayo.....	8,0	7,7	6,7	7,5	151,1	29,8	29	14	12,4	—	—	1	5	—	4	18
Junio.....	8,8	8,8	7,5	8,3	394,8	69,3	6	25	7,3	—	1	2	2	—	1	22
Julio.....	8,6	9,1	8,1	8,6	422,9	54,7	20	24	9,4	—	1	1	4	—	1	23
Agosto...	7,4	7,3	5,5	6,7	159,1	44,6	22	14	12,6	—	—	—	7	—	3	15
Septbre..	7,0	7,3	6,3	6,9	205,3	66,3	15	14	14,5	—	—	—	2	—	3	14
Octubre..	6,6	6,2	4,7	5,8	78,2	17,1	1	12	21,9	—	—	—	—	1	6	10
Novbre...	6,8	6,0	5,4	6,0	85,0	18,7	22	13	27,1	—	—	—	—	—	5	10
Dicbre...	4,2	4,1	4,2	4,2	19,3	6,7	12	3	32,5	—	—	—	—	—	10	5
Año... ..	6,0	5,9	4,9	5,6	1674,2	69,3	6-VI	135	285,5	—	2	4	27	9	93	136

MESES	FRECUENCIA DE LOS VIENTOS																
	N	NNE	NE	ENE	E	ESE	SE	SSE	S	SSW	SW	WSW	W	WNW	NW	NNW	C
Enero.....	4	—	—	—	—	—	—	—	23	—	10	—	17	—	3	—	36
Febrero...	9	—	—	—	—	—	—	—	18	—	11	—	4	—	2	—	40
Marzo...	9	—	—	—	2	—	—	—	8	—	9	—	18	—	4	—	43
Abril.....	14	—	—	—	—	—	—	—	9	—	8	—	11	—	3	—	45
Mayo.....	29	—	—	—	3	—	—	—	1	—	4	—	8	—	4	—	44
Junio.....	30	—	—	—	1	—	—	—	3	—	7	—	4	—	6	—	39
Julio.....	42	—	2	—	3	—	—	—	4	1	7	—	3	—	5	—	26
Agosto...	14	—	2	—	2	—	—	—	11	—	5	—	11	—	3	—	45
Septbre..	18	—	—	—	2	—	—	—	4	—	5	—	13	—	5	—	43
Octubre..	13	—	—	—	—	—	—	—	9	—	7	—	18	—	3	—	43
Novbre...	11	—	—	—	1	—	—	—	11	—	13	—	14	—	6	—	34
Dicbre...	6	—	1	—	—	—	—	—	16	—	9	—	14	—	1	—	46
Año.....	199	—	5	—	14	—	—	—	117	1	95	—	135	—	45	—	484

Latitud 37° 08' S

PUNTA LAVAPIE

Longitud 73° 35' W

MESES	TEMPERATURA °C										
	7a	2p	9p	Media	Máxima media	Mínima media	Oscilac. diaria	Máxima absoluta	Fecha	Mínima absoluta	Fecha
Enero....	15,9	18,9	16,2	16,8	19,4	13,9	5,5	25,5	8	11,0	20
Febrero..	15,4	18,9	16,0	16,6	20,1	13,3	6,8	24,2	14	11,0	26
Marzo....	14,2	16,8	14,9	15,2	18,4	12,5	5,9	23,0	20	10,5	25
Abril.....	11,7	14,8	13,0	13,1	16,1	10,3	5,8	23,0	30	7,3	5
Mayo.....	11,4	13,1	12,0	12,1	13,5	10,5	3,0	16,0	24	8,0	17
Junio.....	10,6	12,2	11,1	11,2	12,8	9,3	3,5	14,7	7	4,8	30
Julio.....	10,9	12,3	11,6	11,6	12,9	9,5	3,4	16,6	31	5,0	1,2
Agosto...	9,8	11,8	10,1	10,4	12,2	8,5	3,7	15,5	1	4,1	16
Septbre...	10,5	12,0	10,6	10,9	12,5	9,0	3,5	14,5	25	6,0	varios
Octubre..	12,8	14,4	12,0	12,8	15,1	10,4	4,7	20,0	24	6,8	21
Novbr....	12,5	14,6	12,4	13,0	14,9	10,6	4,3	17,4	23	8,0	4
Dicbre...	14,7	17,3	15,0	15,5	18,2	12,3	5,9	28,0	14	8,4	7
Año.....	12,5	14,8	12,9	13,3	15,5	10,8	4,7	28,0	14-XII	4,1	16-VIII

MESES	PRESION ATMOSFERICA A 0° y 45° DE LATITUD mm				HUMEDAD ABSOLUTA mm				HUMEDAD RELAT. %					
	Media	Máxima	Fecha	Mínima	Fecha	7a	2p	9p	Media	7a	2p	9p	Media	Mínima
Enero....	756,8	762,2	3,25	751,2	9	10,8	12,0	10,8	11,2	80	75	79	78	55
Febrero..	57,6	60,9	19	52,9	14	10,0	11,3	10,3	10,5	77	70	76	74	55
Marzo....	57,8	62,1	22	52,3	16	9,7	10,8	9,9	10,1	81	76	79	79	48
Abril.....	59,3	67,8	28	50,4	20	8,5	9,5	8,8	8,9	83	75	79	79	43
Mayo.....	57,8	63,5	17	48,6	31	9,4	10,0	9,5	9,6	93	90	92	92	55
Junio.....	56,9	65,4	8	45,7	13	8,5	9,2	8,8	8,8	88	86	85	86	60
Julio.....	55,4	65,1	26	46,2	11	8,9	9,6	9,4	9,3	91	90	92	91	70
Agosto...	59,4	65,8	28	49,4	12	7,8	9,0	7,9	8,2	86	87	86	86	61
Septbre...	59,3	67,7	7	46,5	30	8,5	9,1	8,6	8,7	89	88	90	89	63
Octubre..	58,8	65,1	4	50,7	31	9,5	10,7	9,0	9,7	87	85	86	86	64
Novbre...	59,7	64,3	5	52,5	22	9,2	9,8	8,8	9,3	85	79	82	82	44
Dicbre...	57,9	64,9	7	53,8	15	10,1	10,8	9,7	10,2	81	76	77	78	32
Año.....	758,1	767,8	28-IV	745,7	13-VI	9,2	10,2	9,3	9,6	85	81	84	83	32

PUNTA LAVAPIE

H 46 m

MESES	NEBULOSIDAD				AGUA CAIDA mm				Evaporación mm	NUMERO DE DIAS CON						
	7a	2p	9p	Media	Suma	Máx. diaria	Fecha	N.º de días de lluvia		Nieve	Granizo	Tem. eléc.	Helada	Neblina	Cielo despejado	Cielo nublado
Enero	3,5	2,4	1,6	2,5	31,2	18,1	18	4	—	—	—	—	5	17	3	
Febrero ..	2,5	1,9	1,3	1,9	—	—	—	—	—	—	—	—	5	20	2	
Marzo	4,2	3,2	1,7	3,0	0,0	0,0	17	—	—	—	—	—	10	15	4	
Abril	3,8	3,9	2,1	3,3	32,7	13,4	15	5	—	—	—	—	8	15	4	
Mayo	7,1	7,4	6,8	7,1	96,3	17,0	varios	13	—	—	—	—	10	3	16	
Junio	6,4	7,3	6,1	6,6	162,5	26,2	4	21	—	—	3	—	6	2	12	
Julio	7,3	7,6	6,6	7,2	225,3	29,4	5	21	—	—	—	—	9	2	15	
Agosto ...	6,1	5,9	4,8	5,6	73,1	20,3	22	15	—	1	—	—	5	4	11	
Septbre..	7,5	5,3	6,4	6,4	102,3	24,4	15	16	—	1	—	—	11	3	12	
Octubre..	5,6	5,0	4,0	4,9	54,2	23,3	19	8	—	—	—	—	3	8	10	
Novbre...	5,9	4,7	3,7	4,8	74,3	24,7	1	15	—	—	—	—	5	8	5	
Dicbre ...	4,4	3,9	2,3	3,5	37,8	19,9	12	4	—	—	—	—	5	12	3	
Año.....	5,4	4,9	4,0	4,8	889,7	29,4	5-VII	122	—	2	3	—	82	109	97	

MESES	FRECUENCIA DE LOS VIENTOS																
	N	NNE	NE	ENE	E	ESE	SE	SSE	S	SSW	SW	WSW	W	WNW	NW	NNW	C
Enero	5	—	—	—	—	—	1	—	1	—	64	—	—	—	1	—	21
Febrero ..	4	—	2	—	1	—	1	—	1	—	60	—	—	—	1	—	14
Marzo	2	1	2	—	—	—	5	—	2	2	59	2	—	—	1	—	17
Abril	9	1	4	—	—	—	4	—	1	6	40	1	—	—	2	—	22
Mayo	22	6	8	1	2	—	6	2	—	—	14	—	1	3	6	5	17
Junio	20	2	—	2	3	3	2	1	—	—	15	3	5	7	16	6	5
Julio	28	1	4	—	5	1	6	1	3	—	16	2	5	3	7	6	5
Agosto ...	10	—	5	—	5	1	8	—	4	3	31	—	5	—	3	1	17
Septbre..	18	—	—	—	2	—	9	1	4	2	27	3	7	1	8	2	6
Octubre..	9	1	3	2	3	2	2	1	7	1	39	—	4	2	3	—	14
Novbre...	1	—	2	—	—	—	3	—	6	2	48	2	9	1	6	3	7
Dicbre ...	7	1	1	—	6	1	4	—	7	—	53	1	2	—	1	—	9
Año.....	135	13	31	5	27	8	51	6	36	16	466	14	38	17	55	23	154

Latitud 38° 02' S

CONTULMO

Longitud 73° 12' W

MESES	TEMPERATURA °C										
	7a	2p	9p	Media	Máxima media	Mínima media	Oscilac. diaria	Máxima absoluta	Fecha	Mínima absoluta	Fecha
Enero	14,8	24,3	14,6	17,1	25,8	9,8	16,0	31,7	8	5,0	14
Febrero ..	14,0	24,9	14,0	16,7	26,6	9,1	17,5	34,4	14	5,3	18
Marzo	11,0	23,6	12,5	14,9	24,8	8,2	16,6	30,1	4	2,7	23
Abril	8,4	19,5	10,4	12,2	20,9	6,1	14,8	29,5	2	1,6	29
Mayo	8,8	15,8	10,6	11,4	16,8	6,7	10,1	24,0	25	0,6	1
Junio	8,1	12,8	9,2	9,8	13,7	6,3	7,4	17,9	9	-0,6	29
Julio	8,5	13,3	10,0	10,4	14,5	7,0	7,5	21,2	30	-0,3	26
Agosto ...	6,4	14,1	8,2	9,2	15,2	4,6	10,6	23,4	1	-2,5	17
Septbre..	7,5	13,5	9,0	9,8	15,0	6,1	8,9	19,0	25	-0,4	8
Octubre..	10,7	17,7	10,7	12,4	18,7	7,0	11,7	26,6	25	1,6	4
Novbre..	11,8	16,2	10,3	12,1	17,8	7,7	10,1	21,4	28	0,5	3
Dicbre ...	14,4	21,2	12,3	15,0	22,8	8,4	14,4	31,2	14	3,5	8
Año.....	10,3	18,1	11,0	12,6	19,3	7,2	12,1	34,4	14-II	-2,5	17-VIII

MESES	PRESION ATMOSFERICA A 0° y 45° DE LATITUD mm					HUMEDAD ABSOLUTA mm				HUMEDAD RELAT. %				
	Media	Máxima	Fecha	Mínima	Fecha	7a	2p	9p	Media	7a	2p	9p	Media	Mínima
Enero	759,5	763,6	31	754,8	9	9,9	11,7	10,2	10,6	79	52	82	71	28
Febrero ..	59,4	63,2	13	51,9	14	9,2	11,1	9,6	10,0	78	48	80	69	35
Marzo	59,3	63,6	23	52,6	16	8,6	10,9	9,4	9,6	86	51	86	74	27
Abril	60,5	69,8	28	50,9	20	7,0	9,0	7,6	7,9	85	54	81	73	25
Mayo	58,4	64,6	23	48,6	30,31	7,6	9,0	8,4	8,3	89	68	87	81	40
Junio	57,3	65,3	24	45,6	13	7,3	8,0	7,7	7,7	88	72	87	82	47
Julio	56,3	67,0	26	47,0	20	7,3	8,4	8,0	7,9	86	73	86	82	44
Agosto ...	60,4	68,0	27	49,9	12	6,5	7,6	7,0	7,0	88	64	85	79	39
Septbre..	59,8	68,1	7	47,9	30	7,0	7,7	7,5	7,4	89	67	86	81	41
Octubre..	60,5	67,1	4	52,7	31	8,0	9,5	8,3	8,6	82	64	86	77	37
Novbre..	60,7	66,2	5	52,8	22,24	8,5	9,0	8,4	8,6	82	65	88	78	49
Dicbre....	59,4	67,3	7	54,9	26	9,8	11,2	9,5	10,2	80	60	88	76	34
Año.....	759,3	769,8	28-IV	745,6	13-VI	8,0	9,4	8,5	8,6	84	62	84	77	25

CONTULMO

H — m

MESES	NEBULOSIDAD				AGUA CAIDA mm				Evaporación mm	NUMERO DE DIAS CON						
	7a	2p	9p	Media	Suma	Máx. diaria	Fecha	N.º de días de lluvia		Nieve	Granizo	Tem. éléc.	Helada	Nebulima	Cielo despejado	Cielo nublado
Enero	3,9	2,8	1,9	2,9	66,1	29,0	18	7	—	—	—	—	1	16	3	
Febrero ..	2,5	1,5	2,1	2,0	0,8	0,6	19	2	—	—	—	—	5	16	1	
Marzo	5,5	2,3	3,1	3,6	26,3	14,3	22	5	—	—	—	1	6	13	3	
Abril	3,5	3,8	2,9	3,4	65,8	20,8	15	11	—	—	—	4	4	14	4	
Mayo	6,4	7,2	5,9	6,5	180,9	40,6	30	17	—	—	1	2	1	4	13	
Junio	7,8	7,9	7,1	7,6	511,2	55,9	6	25	—	3	3	4	—	2	18	
Julio	7,2	7,8	7,6	7,5	350,3	43,1	14	23	—	—	1	3	—	5	22	
Agosto	6,1	6,7	5,7	6,2	169,8	36,4	22	18	—	—	1	6	1	4	14	
Septbre ..	7,7	7,8	7,3	7,6	293,4	80,9	29	20	—	2	2	5	—	3	18	
Octubre ..	6,4	6,3	5,2	5,9	90,3	31,5	1	14	—	—	—	1	1	8	14	
Novbre ...	6,6	6,1	5,4	6,0	162,8	51,5	26	22	—	1	—	3	—	5	12	
Dicbre	3,5	4,3	3,4	3,7	56,4	25,2	12	7	—	—	—	—	—	10	4	
Año	5,6	5,4	4,8	5,3	1974,1	80,9	29-IX	171	—	6	8	29	19	100	126	

MESES	FRECUENCIA DE LOS VIENTOS																
	N	NNE	NE	ENE	E	ESE	SE	SSE	S	SSW	SW	WSW	W	WNW	NW	NNW	C
Enero ...	17	2	7	—	—	—	1	1	25	3	5	—	9	1	21	—	1
Febrero ..	9	8	6	2	—	—	1	2	42	—	—	—	—	—	11	—	3
Marzo	20	2	10	—	—	—	4	1	19	1	7	—	1	—	18	—	1
Abril	12	—	9	—	—	—	33	1	16	—	3	—	—	—	16	—	—
Mayo	2	—	2	—	—	—	7	—	22	2	7	—	6	4	41	—	—
Junio	4	—	—	—	—	—	3	—	14	—	5	—	12	3	49	—	—
Julio	18	—	—	—	1	—	4	—	15	—	6	2	13	2	29	3	—
Agosto ...	8	—	—	—	—	—	15	—	15	—	14	—	21	2	18	—	—
Septbre ..	—	—	—	1	—	—	4	—	8	—	5	—	22	2	48	—	—
Octubre ..	—	—	3	—	3	—	24	—	2	—	9	1	14	6	31	—	—
Novbre ...	—	—	—	—	—	—	2	1	11	3	22	—	9	12	30	—	—
Dicbre ...	—	—	—	—	—	—	5	—	31	—	10	—	15	4	28	—	—
Año	90	12	37	3	4	—	103	6	220	9	93	3	122	36	340	3	5

Latitud 38° 15' S

TRAIQUEN

Longitud 72° 40' W

MESES	TEMPERATURA °C										
	7a	2p	9p	Media	Máxima media	Mínima media	Oscilac. diaria	Máxima absoluta	Fecha	Mínima absoluta	Fecha
Enero	15,2	24,2	15,3	17,5	25,4	10,1	15,3	31,0	21	5,0	5
Febrero ..	14,3	24,5	15,4	17,4	26,0	10,2	15,8	33,5	14	7,0	22
Marzo	11,9	22,7	14,0	15,7	24,5	8,0	16,5	32,5	5	2,0	23,24
Abril	7,5	17,0	9,8	11,0	18,7	4,7	14,0	25,5	13	1,3	29
Mayo	7,1	13,0	8,7	9,4	14,1	4,6	9,5	21,5	2	0,1	1
Junio	7,3	10,8	8,1	8,6	11,7	5,6	6,1	15,0	7	0,6	24
Julio	7,2	11,1	8,6	8,9	12,1	6,1	6,0	18,5	30	-2,0	26
Agosto ...	5,6	12,0	7,1	8,0	13,1	3,5	9,6	19,5	1	-1,5	17
Septbre ..	7,0	12,6	8,5	9,2	13,4	5,6	7,8	18,2	12	-0,5	8
Octubre ..	9,7	16,7	11,2	12,2	17,4	6,2	11,2	22,5	10	2,6	3
Novbre ...	10,7	16,6	10,8	12,2	18,1	6,9	11,2	22,6	21	1,0	4
Dicbre ...	14,3	22,8	13,6	16,1	24,2	8,1	16,1	33,0	27	3,4	8
Año.. ...	9,8	17,0	10,9	12,2	18,2	6,6	11,6	33,5	14-II	-2,0	26-VII

MESES	PRESION ATMOSFERICA A 0° y 45° DE LATITUD mm					HUMEDAD ABSOLUTA mm				HUMEDAD RELAT. %				
	Media	Máxima	Fecha	Mínima	Fecha	7a	2p	9p	Media	7a	2p	9p	Media	Mínima
Enero	746,7	750,6	31	742,0	6	9,6	8,9	9,1	9,2	75	40	70	62	21
Febrero ..	46,6	50,6	13	39,2	14	8,9	8,3	8,5	8,6	73	37	66	59	15
Marzo	46,5	50,7	20	41,7	22	8,6	8,5	8,2	8,4	82	43	68	64	23
Abril	47,9	57,4	28	37,4	20	6,9	6,7	7,1	6,9	88	48	79	72	18
Mayo	45,7	52,2	17	34,5	31	7,0	7,6	7,2	7,3	92	70	86	83	39
Junio	43,7	52,9	24	32,6	13	6,9	7,3	7,2	7,1	90	75	89	85	55
Julio	43,6	54,4	26	33,7	20	7,0	7,6	7,5	7,4	91	77	90	86	50
Agosto ...	47,4	55,5	27	36,8	12	6,4	6,6	6,8	6,6	92	63	91	82	42
Septbre ..	46,9	56,1	7	33,1	30	6,8	6,5	7,3	6,9	90	61	88	80	36
Octubre ..	47,4	54,4	4	38,8	31	7,9	6,7	7,9	7,5	88	48	80	72	18
Novbre ...	47,7	53,2	5	39,6	22	7,8	6,8	7,6	7,4	80	49	78	69	30
Dicbre	46,5	54,6	7	42,0	26	8,7	7,5	8,0	8,1	72	40	70	61	12
Año.	746,4	757,4	28-IV	732,6	13-VI	7,7	7,4	7,7	7,6	84	54	80	73	12

TRIGUEN

H 177 m

MESES	NEBULOSIDAD				AGUA CAIDA mm				Evaporación mm	NUMERO DE DIAS CON						
	7a	2p	9p	Media	Suma	Máx. diaria	Fecha	N.o de días de lluvia		Nieve	Granizo	Tem. eléc.	Helada	Nebulina	Cielo despejado	Cielo nublado
Enero ...	3,8	2,4	2,1	2,8	67,0	43,4	18	6						16	4	
Febrero ..	3,0	1,6	0,9	1,8	—	—	—	—						19	2	
Marzo	4,4	2,7	1,1	2,7	11,7	4,5	22	4					1	16	3	
Abril	4,7	4,0	4,0	4,2	46,2	17,9	22	9				1	7	7	6	
Mayo	8,4	7,0	5,6	7,0	170,5	53,5	30	14				4	5	2	14	
Junio	8,8	7,7	7,1	7,9	352,9	61,5	6	22				2	3	—	15	
Julio	9,3	8,0	9,0	8,8	261,9	47,0	17	18			1	5	6	1	26	
Agosto ...	7,1	5,7	7,1	6,6	120,2	25,5	22	15				4	1	4	14	
Septbre ..	8,1	8,3	8,0	8,1	156,7	56,4	29	14					1	3	21	
Octubre ..	7,2	6,2	6,9	6,8	37,6	11,7	1	7			1		4	8	19	
Novbre ...	8,2	7,3	6,2	7,2	67,4	14,5	26	12			1	1		3	17	
Dicbre....	3,5	4,0	4,2	3,9	27,2	11,0	12	5						15	9	
Año... ..	6,4	5,4	5,2	5,7	1319,3	61,5	6-VI	126			1	3	16	28	94	150

MESES	FRECUENCIA DE LOS VIENTOS																
	N	NNE	NE	ENE	E	ESE	SE	SSE	s	SSW	SW	WSW	W	WNW	NW	NNW	C
Enero	72	—	—	—	—	—	—	—	6	—	12	3	—	—	—	—	—
Febrero ..	81	—	—	—	—	—	—	—	1	—	1	—	—	—	—	—	1
Marzo	83	—	—	—	—	—	—	—	—	—	7	1	—	—	—	—	2
Abril	24	—	—	—	1	—	—	—	61	—	1	1	2	—	—	—	—
Mayo	58	—	—	—	1	—	—	—	26	—	—	—	4	—	—	1	1
Junio	67	—	—	—	—	—	—	—	1	—	—	—	9	—	—	1	—
Julio	67	—	—	—	—	—	—	—	19	—	—	—	7	—	—	—	—
Agosto ...	30	—	—	—	3	—	—	—	47	—	1	—	9	—	—	—	—
Septbre ..	47	—	—	—	—	—	—	—	30	—	—	—	11	—	2	—	—
Octubre ..	25	—	—	—	—	—	—	—	57	—	—	—	11	—	—	—	—
Novbre ...	33	—	—	—	—	—	—	—	41	—	—	—	16	—	—	—	—
Dicbre ...	24	—	—	—	—	—	—	—	60	—	—	—	9	—	—	—	—
Año.	611	—	—	—	5	—	—	—	349	—	22	5	78	—	2	2	4

Latitud 38° 21' S

ISLA MOCHA W

Longitud 73° 58' W

MESES	TEMPERATURA °C										
	7a	2p	9p	Media	Máxima media	Mínima media	Oscilac. diaria	Máxima absoluta	Fecha	Mínima absoluta	Fecha
Enero.	15,8	17,0	16,0	16,2	18,2	10,9	7,3	20,2	22	4,3	14
Febrero...	14,5	15,7	15,1	15,1							
Marzo....	13,9	14,5	13,9	14,0							
Abril.....	11,5	12,5	12,3	12,2							
Mayo.....	11,9	12,6	12,3	12,3							
Junio.....	11,7	12,2	11,9	11,9							
Julio.....	11,4	11,7	11,6	11,6							
Agosto...	10,2	11,4	10,7	10,7							
Septbre...	10,8	11,1	10,9	10,9							
Octubre..	11,8	13,3	12,0	12,3							
Novbr....	13,6	14,1	13,6	13,7							
Dicbre ...	14,1	15,7	14,5	14,7							
Año.....	12,6	13,5	12,9	13,0							

MESES	PRESION ATMOSFERICA A 0° y 45° DE LATITUD mm					HUMEDAD ABSOLUTA mm				HUMEDAD RELAT. %				
	Media	Máxima	Fecha	Mínima	Fecha	7a	2p	9p	Media	7a	2p	9p	Media	Mínima
Enero ...	762,5	766,9	25	756,3	17	11,9	12,6	12,2	12,2	89	87	90	89	64
Febrero..	62,7	66,9	23	55,8	15	11,2	12,0	11,7	11,6	91	90	92	91	69
Marzo....	61,9	66,1	4	52,4	17	11,0	11,2	10,9	11,0	93	92	93	93	75
Abril....	63,5	73,0	28	50,5	20	9,3	9,6	9,8	9,6	92	90	92	91	73
Mayo.....	60,7	67,5	23	46,1	30	9,8	10,0	9,8	9,9	95	93	92	93	79
Junio.....	58,5	68,1	24	45,0	13	9,5	9,8	9,5	9,6	93	92	91	92	76
Julio.....	57,7	69,9	26	46,8	20	9,5	9,4	9,5	9,5	94	92	93	93	61
Agosto...	62,8	71,6	27	49,5	12	8,5	8,9	8,8	8,7	92	89	91	91	63
Septbre..	61,5	71,3	7	47,4	30	8,8	8,9	8,8	8,8	92	90	91	91	68
Octubre..	63,1	70,1	4	55,1	31	8,7	9,3	9,1	9,0	84	82	86	84	61
Novbre...	62,6	68,4	30	53,9	22	10,1	10,4	10,1	10,2	87	87	87	87	55
Dicbre ...	62,1	70,3	7	57,3	15	9,9	10,3	9,9	10,0	83	77	80	80	57
Año.....	761,6	773,0	28-IV	745,0	13-VI	9,9	10,2	10,0	10,0	90	89	89	89	55

ISLA MOCHA W

H 20 m

MESES	NEBULOSIDAD				AGUA CAIDA mm				Evaporación mm	NUMERO DE DIAS CON					
	7a	2p	9p	Media	Suma	Máx. diaria	Fecha	N.o de días de lluvia		Nieve	Granizo	Tem. eléc.	Helada	Nebolina	Cielo despejado
Enero	5,8	4,0	3,0	4,3	11,0	6,7	24	4						7	5
Febrero ..	5,6	4,3	4,5	4,8	4,5	3,7	12	2					2	6	6
Marzo ...	5,1	4,1	3,0	4,1	30,2	20,5	23	2					5	10	6
Abril	6,0	4,7	3,6	4,8	52,4	26,4	15	4					5	9	6
Mayo	7,5	6,9	6,3	6,9	128,6	34,4	31	13					1	2	13
Junio	7,5	8,2	6,9	7,5	198,8	29,3	19	24						1	16
Julio	8,7	7,5	7,6	7,9	204,1	51,7	17	22			2		2	1	19
Agosto ...	6,7	6,1	5,5	6,1	100,8	32,3	12	12					1	3	12
Septbre ..	8,4	7,5	5,8	7,2	166,0	27,3	4	21					2		12
Octubre ..	7,0	5,8	5,8	6,2	54,4	13,5	16	11						1	10
Novbre ...	7,4	6,2	6,5	6,7	67,1	27,1	26	14						1	11
Dicbre	6,1	5,8	4,8	5,6	28,1	8,8	7	9						4	4
Año.. ...	6,8	5,9	5,3	6,0	1046,0	51,7	17-VII	138			2		18	45	120

MESES	FRECUENCIA DE LOS VIENTOS																
	N	NNE	NE	ENE	E	ESE	SE	SSE	S	SSW	SW	WSW	W	WNW	NW	NNW	C
Enero	11	—	—	—	—	—	—	—	31	7	14	—	1	—	3	—	23
Febrero ..	7	—	—	—	—	—	—	1	51	9	4	—	—	—	1	—	11
Marzo ...	4	—	1	—	—	—	2	9	55	1	3	—	—	—	1	—	17
Abril	16	2	1	—	—	—	17	11	37	—	—	—	—	—	—	—	6
Mayo	28	1	1	—	—	—	2	3	21	1	—	—	10	2	7	2	15
Junio	21	—	1	—	1	—	—	—	5	—	1	—	12	2	36	4	7
Julio	23	2	2	—	—	—	2	8	1	3	—	3	—	15	11	—	18
Agosto ...	16	—	2	—	—	—	2	4	19	7	5	1	4	—	15	2	16
Septbre ..	23	5	3	—	—	—	—	—	9	5	1	—	4	—	14	3	23
Octubre ...	8	1	3	—	—	—	4	3	42	3	3	—	1	—	10	3	12
Novbre ...	20	—	—	—	—	—	—	—	16	5	6	—	6	—	23	—	14
Dicbre ...	10	—	—	—	—	—	3	1	44	10	4	—	6	—	6	—	9
Año.....	187	11	19	—	1	—	30	34	338	49	44	1	47	4	131	25	171

LONQUIMAY

H 970 m

MESES	NEBULOSIDAD				AGUA CAIDA mm				Evaporación mm	NUMERO DE DIAS CON						
	7a	2p	9p	Media	Suma	Máx. diaria	Fecha	N.o de días de lluvia		Nieve	Granizo	Tem. e.éc.	Helada	Neblina	Cielo despejado	Cielo nublado
Enero ...	4,3	3,5	2,3	3,4	45,1	17,3	18	7	55,2	—	—	—	3	7	12	3
Febrero ..	2,0	1,5	0,8	1,4	8,3	2,0	8,26	6	56,8	—	—	—	—	7	21	—
Marzo	5,6	4,1	3,4	4,4	46,5	25,2	23	4	21,9	1	1	1	3	17	8	3
Abril	7,0	5,2	3,4	5,2	90,3	35,5	22	14	36,6	—	1	—	9	14	6	8
Mayo	6,4	6,6	5,1	6,0	201,5	52,4	30	30	21,8	—	1	1	17	11	5	13
Junio	8,4	8,6	8,2	8,4	565,6	54,8	21	27	18,4	11	3	3	8	4	2	24
Julio	8,8	8,3	7,8	8,3	543,7	66,8	17	28	9,7	10	—	1	8	5	1	22
Agosto ...	8,0	7,2	6,7	7,3	289,4	50,2	22	18	14,0	6	4	1	15	5	2	18
Septbre..	8,1	7,6	7,5	7,7	312,1	71,1	30	21	16,0	11	3	1	8	2	1	22
Octubre..	6,2	6,3	6,2	6,2	91,7	26,9	1	17	35,9	3	2	1	8	3	5	12
Novbre...	7,8	7,5	8,1	7,8	277,7	44,6	26	25	24,3	4	5	3	7	3	1	21
Dicbre....	4,1	4,6	4,6	4,4	28,7	18,6	5	6	73,3	1	1	—	4	1	6	4
Año.....	6,4	5,9	5,3	5,9	2500,6	71,1	30-IX	203	383,9	47	21	12	90	79	70	150

MESES	FRECUENCIA DE LOS VIENTOS																
	N	NNE	NE	ENE	E	ESE	SE	SSE	S	SSW	SW	WSW	W	WNW	NW	NNW	C
Enero	1	—	—	—	—	—	—	—	1	—	19	18	28	2	3	—	9
Febrero ..	—	—	1	—	—	—	—	—	—	1	14	14	37	5	5	3	4
Marzo	3	—	2	1	2	—	—	—	3	1	9	15	41	4	10	—	2
Abril	1	—	2	3	5	—	—	—	2	—	20	18	17	6	4	—	12
Mayo	3	—	—	2	2	—	2	—	1	1	14	15	14	11	12	—	16
Junio	3	—	3	1	2	—	2	—	2	—	13	5	25	3	20	—	11
Julio	—	—	2	—	—	—	—	—	—	—	18	7	19	—	18	—	29
Agosto ...	1	—	2	1	4	—	—	—	1	—	28	6	22	—	14	—	14
Septbre..	—	—	—	—	3	—	1	—	—	—	20	4	10	2	24	1	25
Octubre..	—	—	3	3	6	1	1	—	1	2	24	5	10	—	21	—	16
Novbre...	—	—	1	—	1	—	—	—	3	3	33	11	17	2	11	—	8
Dicbre ...	—	—	—	—	2	2	—	—	—	8	30	25	17	2	5	—	2
Año.....	12	—	16	11	27	3	6	—	14	16	242	143	257	37	147	4	148

TEMUCO

H 112 m

MESES	NEBULOSIDAD				AGUA CAIDA mm				Evaporación mm	NUMERO DE DIAS CON						
	7a	2p	9p	Media	Suma	Máx. diaria	Fecha	N.º de días de lluvia		Nieve	Granizo	Tem.élec.	Helada	Neblina	Cielo despejado	Cielo nublado
Enero	4,9	3,9	1,2	3,3	64,8	19,0	18	8	70,4	—	—	—	—	4	13	4
Febrero ..	4,1	2,0	1,4	2,5	0,0	0,0	11	—	78,1	—	—	—	—	9	14	2
Marzo	7,5	2,7	2,3	4,2	19,9	6,2	16	5	63,3	—	—	1	—	19	6	3
Abril	6,8	4,8	3,7	5,1	63,7	17,0	24	9	44,1	—	—	—	1	9	6	9
Mayo	7,4	7,9	5,1	6,8	170,1	28,6	31	17	27,6	—	—	1	—	11	3	11
Junio	8,0	8,5	7,1	7,9	310,7	37,8	6	24	25,3	—	1	1	2	2	1	14
Julio	9,0	7,9	7,1	8,0	234,4	29,4	23	18	36,9	—	1	—	3	7	1	19
Agosto ..	6,8	6,4	5,6	6,3	119,8	27,0	22	16	29,6	—	2	—	9	2	6	12
Septbre ..	8,0	9,0	6,5	7,8	162,9	37,3	29	20	29,3	—	—	—	3	5	3	18
Octubre ..	7,0	6,7	5,5	6,4	81,6	17,7	31	13	39,8	—	—	2	—	8	6	16
Novbre ..	7,8	7,7	4,4	6,6	184,2	27,6	26	20	35,3	—	3	1	1	1	2	12
Dicbre	4,9	5,4	2,7	4,3	59,8	21,4	12	5	54,8	—	—	—	—	4	10	6
Año	6,8	6,1	4,4	5,8	1471,9	37,8	6-VI	155	534,5	—	7	6	19	81	71	126

MESES	FRECUENCIA DE LOS VIENTOS																
	N	NNE	NE	ENE	E	ESE	SE	SSE	S	SSW	SW	WSW	W	WNW	NW	NNW	C
Enero	2	1	5	1	—	—	—	—	5	13	27	3	20	—	2	—	14
Febrero ..	—	2	1	—	—	—	—	—	1	9	34	19	10	—	—	—	8
Marzo	—	5	—	3	—	—	—	—	—	7	42	11	9	7	1	—	8
Abril	2	8	5	—	1	2	2	2	—	14	17	9	8	4	2	—	14
Mayo	5	20	14	2	1	—	—	—	—	6	4	1	4	1	3	9	23
Junio	17	32	1	—	1	1	—	—	—	—	1	2	7	—	7	5	16
Julio	4	50	1	1	2	—	—	—	—	3	2	1	3	5	—	3	18
Agosto ..	2	20	6	2	—	—	—	—	1	10	4	6	7	6	4	2	23
Septbre ..	4	30	6	1	—	—	—	—	1	6	1	6	2	5	2	7	19
Octubre ..	1	19	—	1	1	—	—	3	2	17	9	12	13	4	1	—	10
Novbre ..	3	6	10	1	—	—	—	—	1	12	13	10	13	8	1	—	12
Dicbre ..	—	7	5	—	1	—	—	—	3	24	16	21	7	2	—	—	7
Año	40	200	54	12	7	3	2	5	14	121	170	101	103	42	23	26	172

PUERTO DOMINGUEZ

H — m

MESES	NEBULOSIDAD				AGUA CAIDA mm				Evaporación mm	NUMERO DE DIAS CON						
	7a	2p	9p	Media	Suma	Máx. diaria	Fecha	N.º de días de lluvia		Nieve	Granizo	Tem. eléc.	Helada	Neblina	Cielo despejado	Cielo nublado
Enero	4,7	4,0	4,0	4,2	39,1	19,0	25	3	—	—	—	—	—	4	3	
Febrero ..	4,5	4,5	4,0	4,3	—	—	—	—	—	—	—	—	—	4	2	
Marzo	7,5	7,0	6,9	7,1	56,0	17,2	17	6	—	—	—	—	1	—	11	
Abril	6,8	6,1	5,9	6,3	84,7	18,8	21	9	—	—	—	7	—	6	14	
Mayo	8,5	8,0	7,4	8,0	383,9	53,5	19	15	—	—	1	13	—	1	18	
Junio	7,7	6,9	7,7	7,4	549,9	62,2	7	22	—	2	6	11	—	4	19	
Julio	8,3	7,5	8,1	8,0	604,6	55,8	23	20	—	2	4	11	—	1	20	
Agosto ...	6,4	6,3	6,9	6,5	259,5	38,8	22	15	—	3	1	14	—	5	16	
Septbre ..	8,3	7,9	7,9	8,0	327,2	48,1	29	15	—	2	1	8	1	—	19	
Octubre ..	6,6	5,7	5,5	5,9	204,3	25,7	1	14	—	3	1	6	5	5	10	
Novbre ...	8,3	8,1	8,5	8,3	339,7	43,3	28	20	—	3	—	4	4	3	23	
Dicbre ...	4,7	3,8	5,3	4,6	55,9	24,9	13	4	—	—	—	—	5	8	6	
Año.....	6,9	6,3	6,5	6,6	2904,8	62,2	7-VI	143	—	15	14	88	16	41	161	

MESES	FRECUENCIA DE LOS VIENTOS																
	N	NNE	NE	ENE	E	ESE	SE	SSE	S	SSW	SW	WSW	W	WNW	NW	NNW	C
Enero . . .	15	—	—	—	—	—	—	—	57	—	—	—	4	—	1	—	16
Febrero ..	5	—	—	—	—	—	—	—	54	—	—	—	2	—	1	—	22
Marzo ...	25	—	—	—	—	—	—	—	23	—	—	—	7	—	2	—	36
Abril . . .	30	—	—	—	—	—	—	—	11	—	2	—	15	—	6	—	26
Mayo	30	—	—	—	—	—	—	—	—	—	2	—	24	—	10	—	24
Junio	36	—	—	—	—	—	—	—	—	—	2	—	24	—	7	—	21
Júlio	30	—	—	—	—	—	—	—	—	—	—	—	27	—	9	—	27
Agosto ...	24	—	—	—	—	—	1	—	3	—	3	—	18	—	2	—	42
Septbre ..	26	—	—	—	—	—	—	—	11	—	—	—	13	—	14	—	26
Octubre ..	13	—	—	—	—	—	—	—	20	—	—	—	23	—	8	—	29
Novbre ...	28	1	—	—	—	—	1	—	10	—	4	—	14	—	13	—	19
Dicbre....	10	—	—	—	—	—	—	—	26	—	—	—	5	—	—	—	52
Año.....	272	1	—	—	—	—	2	—	215	—	13	—	176	—	73	—	340

Latitud 39° 48' S

VALDIVIA

Longitud 73° 14' W

MESES	TEMPERATURA °C										
	7a	2p	9p	Media	Máxima media	Mínima media	Oscilac. diaria	Máxima absoluta	Fecha	Mínima absoluta	Fecha
Enero	14,1	20,3	14,6	15,9	21,4	10,9	10,5	29,3	6	6,7	19
Febrero ..	13,1	21,4	14,4	15,8	22,7	10,1	12,6	28,7	14	5,0	20
Marzo	10,6	19,9	13,4	14,3	21,1	8,6	12,5	30,6	5	3,2	25
Abril	7,6	15,7	9,6	10,6	16,5	6,1	10,4	24,7	13	-1,6	29
Mayo	7,9	12,4	9,2	9,8	13,3	6,5	6,8	18,6	1	0,9	1
Junio	7,5	9,6	8,5	8,5	11,5	5,7	5,8	15,2	6	-1,4	29
Julio	7,9	10,2	8,6	8,8	11,2	6,4	4,8	16,5	10	-0,6	26
Agosto ...	5,4	11,3	7,0	7,7	12,5	4,0	8,5	17,0	30	-1,6	16,26
Septbre..	7,2	11,5	8,0	8,7	12,5	5,6	6,9	16,5	25	-0,5	24
Octubre..	9,7	16,1	10,4	11,7	17,3	6,6	10,7	26,3	25	1,8	2
Novbre...	10,4	14,5	10,0	11,2	15,6	7,0	8,6	18,0	23	0,2	3
Dicbre ...	13,8	19,9	13,4	15,1	21,0	9,1	11,9	30,8	15	2,8	7
Año.....	9,6	15,2	10,6	11,5	16,4	7,2	9,2	30,8	15-XII	-1,6	^{29-IV} 16,26-VIII

MESES	PRESION ATMOSFERICA A 0° y 45° DE LATITUD mm					HUMEDAD ABSOLUTA mm				HUMEDAD RELAT. %				
	Media	Máxima	Fecha	Mínima	Fecha	7a	2p	9p	Media	7a	2p	9p	Media	Mínima
Enero	761,2	766,8	31	753,6	1	9,7	9,3	9,6	9,5	81	53	78	71	28
Febrero ..	61,7	66,2	22	55,0	14	9,3	9,4	9,2	9,3	83	50	75	69	30
Marzo	61,1	66,4	18	50,7	22	8,7	9,4	9,1	9,1	91	55	80	75	29
Abril	62,9	73,1	29	50,5	20	6,9	7,7	7,1	7,2	88	59	80	76	29
Mayo....	59,4	66,4	23	45,1	30	7,5	8,3	8,0	7,9	93	78	91	87	49
Junio	56,9	66,9	24	43,1	14	7,2	7,4	7,5	7,4	91	82	89	87	58
Julio	56,9	69,2	26	44,5	20	7,4	8,0	7,8	7,7	92	86	91	90	52
Agosto ...	61,8	70,9	27	47,8	12	6,4	6,8	6,7	6,6	93	68	87	83	40
Septbre..	60,5	71,1	7	45,1	30	7,2	7,3	7,3	7,3	93	73	89	85	41
Octubre..	62,3	70,7	22	52,7	31	7,6	7,8	7,5	7,6	84	59	80	74	28
Novbre..	61,6	67,8	5	51,8	22	7,9	7,9	8,0	7,9	83	64	86	78	36
Dicbre....	60,9	69,2	7	56,0	26	9,0	8,4	8,8	8,7	77	51	78	69	17
Año.....	760,6	773,1	29-IV	743,1	14-VI	7,9	8,1	8,1	8,0	87	65	84	79	17

VALDIVIA

H 15 m

MESES	NEBULOSIDAD				AGUA CAIDA mm				Evaporación mm	NUMERO DE DIAS CON						
	7a	2p	9p	Media	Suma	Máx. diaria	Fecha	N.o de días de lluvia		Nieve	Granizo	Tem.élec.	Helada	Nebolina	Cielo despejado	Cielo nublado
Enero	6,1	4,7	3,8	4,9	161,5	36,1	25	13	84,1	—	1	—	—	1	9	9
Febrero ..	4,3	3,8	2,2	3,4	10,5	5,3	11	3	85,7	—	—	—	—	1	14	5
Marzo	6,9	4,6	2,5	4,7	62,7	33,1	17	5	77,3	—	—	—	—	14	7	7
Abril	7,0	5,7	3,0	5,2	64,2	16,6	28	13	54,4	—	—	—	—	10	6	7
Mayo	8,8	8,2	6,8	7,9	511,7	86,8	15	22	26,2	—	1	—	1	10	2	21
Junio	8,8	9,1	7,2	8,4	658,4	76,4	19	26	44,5	—	5	5	2	3	—	23
Julio	9,6	8,9	9,1	9,2	544,6	65,5	16	27	27,0	—	1	1	—	5	—	29
Agosto ...	7,9	7,4	5,5	6,9	260,5	51,2	12	17	42,3	—	4	2	4	11	2	16
Septbre..	9,4	8,1	6,8	8,1	404,1	97,2	29	23	27,1	—	4	1	—	7	—	20
Octubre..	7,8	5,8	4,6	6,1	75,3	21,7	1	15	55,8	—	1	—	—	4	5	11
Novbre..	7,6	7,2	6,2	7,0	202,3	36,1	20	21	48,1	—	1	—	1	—	1	13
Dicbre ...	6,1	5,3	3,8	5,0	70,2	20,2	4	12	85,3	—	—	—	—	—	5	4
Año.	7,5	6,6	5,1	6,4	3026,0	97,2	29-IX	197	657,8	—	18	9	8	66	51	165

MESES	FRECUENCIA DE LOS VIENTOS																
	N	NNE	NE	ENE	E	ESE	SE	SSE	S	SSW	SW	WSW	W	WNW	NW	NNW	C
Enero	8	1	—	—	—	—	2	4	11	—	1	3	25	3	8	6	21
Febrero ..	2	—	—	—	—	1	8	8	11	4	4	3	13	3	6	4	17
Marzo	6	2	2	—	—	1	12	3	10	2	2	4	18	4	6	1	20
Abril	7	1	1	—	1	—	7	14	15	—	1	1	5	2	1	5	29
Mayo	12	5	3	—	3	—	—	3	1	—	1	2	3	3	10	11	36
Junio	7	7	6	—	—	—	3	1	1	—	—	1	6	1	18	6	33
Julio	4	13	4	—	—	1	6	—	—	—	—	1	1	1	8	6	48
Agosto ..	3	1	1	—	—	—	1	6	1	—	—	2	6	4	7	3	58
Septbre..	9	11	2	—	—	—	2	1	1	1	—	—	10	1	1	9	42
Octubre..	6	4	2	2	1	—	11	12	8	2	1	3	11	—	5	—	25
Novbre...	9	7	6	1	1	2	4	1	2	—	3	1	14	4	13	3	19
Dicbre ..	3	4	5	—	1	—	11	6	3	—	1	4	19	1	4	3	28
Año.....	76	56	32	3	7	5	67	59	64	9	14	25	131	27	87	57	376

Latitud 40° 01' S

PUNTA GALERA

Longitud 73° 44' W

MESES	TEMPERATURA °C										
	7a	2p	9p	Media	Máxima media	Mínima media	Oscilac. diaria	Máxima absoluta	Fecha	Mínima absoluta	Fecha
Enero ...	13,9	16,3	14,6	14,8	17,4	11,9	5,5	19,2	28	9,0	13
Febrero ...	12,5	15,0	13,3	13,5	16,1	10,4	5,7	18,9	8	8,0	22
Marzo ...	11,4	14,0	12,7	12,7	14,9	9,7	5,2	18,0	11	7,4	18
Abril	9,8	12,3	11,1	11,1	13,6	8,2	5,4	18,5	11	4,8	29
Mayo	10,3	11,8	10,8	10,9	12,8	8,2	4,6	15,8	20	4,8	10
Junio	9,5	10,4	10,0	9,9	12,5	7,1	5,4	17,0	5	2,2	28
Julio	9,6	11,1	10,6	10,5	12,2	8,0	4,2	13,8	varios	4,0	26
Agosto ...	8,3	10,8	9,5	9,5	12,4	6,6	5,8	17,0	30	2,4	16
Septbre...	8,7	10,8	9,6	9,7	11,9	6,9	5,0	14,2	30	3,6	7
Octubre...	10,5	13,0	11,4	11,6	14,8	8,2	6,6	19,7	24	3,8	22
Novbre...	10,8	13,0	11,7	11,8	14,1	8,6	5,5	16,2	23,24	5,4	2
Dicbre...	12,6	15,0	13,0	13,4	16,3	9,7	6,6	22,5	15	6,0	7
Año... ..	10,7	12,8	11,5	11,6	14,1	8,6	5,5	22,5	15-XII	2,2	28-VI

MESES	PRESION ATMOSFERICA A 0° y 45° DE LATITUD mm				HUMEDAD ABSOLUTA mm				HUMEDAD RELAT. %					
	Media	Máxima	Fecha	Mínima	Fecha	7a	2p	9p	Media	7a	2p	9p	Media	Mínima
Enero	759,4	765,0	31	751,3	21	10,3	11,6	11,0	11,0	90	84	89	88	69
Febrero ..	59,9	64,2	22	53,9	14	10,2	12,0	10,9	11,0	94	94	96	95	76
Marzo	59,0	64,0	18	46,9	22	9,5	11,1	10,3	10,3	95	93	95	94	79
Abril	60,7	70,8	29	47,5	20	7,8	9,1	8,5	8,4	87	86	86	86	42
Mayo	56,9	64,2	24	41,8	31	8,6	9,3	8,9	8,9	92	91	92	92	52
Junio	54,2	65,2	24	38,4	14	8,1	8,6	8,6	8,4	91	91	93	92	71
Julio	54,3	66,7	27	41,4	20	8,5	9,2	9,0	8,9	95	93	93	94	74
Agosto ...	59,4	68,5	27	44,3	12	7,2	8,2	7,6	7,7	86	85	85	85	52
Septbre...	58,1	68,3	7	42,7	30	7,5	8,3	8,0	7,9	89	87	89	88	61
Octubre...	57,5	68,1	4	51,1	31	8,3	9,4	8,8	8,8	87	84	88	86	48
Novbre...	59,5	65,6	5	49,1	22	8,4	9,4	9,1	9,0	87	83	88	86	48
Dicbre ...	59,0	67,3	7	54,3	26	10,3	11,7	10,4	10,8	95	92	93	93	86
Año.....	758,2	770,8	29-IV	738,4	14-VI	8,7	9,8	9,3	9,3	91	89	91	90	42

PUNTA GALERA

H 40 m

MESES	NEBULOSIDAD				AGUA CAIDA mm				Evaporación mm	NUMERO DE DIAS CON						
	7a	2p	9p	Media	Suma	Máx. diaria	Fecha	N.o de días de lluvia		Nieve	Granizo	Tem. eléc.	Helada	Nebina	Cielo despejado	Cielo nublado
Enero	6,4	5,4	5,0	5,6	127,8	36,8	18	16	27,3	—	—	—	—	6	7	11
Febrero ..	4,7	4,7	3,4	4,3	30,1	20,8	11	4	18,3	—	—	—	—	12	10	5
Marzo	5,7	5,3	3,4	4,8	44,3	17,0	16	9	15,0	—	—	—	—	13	7	8
Abril	5,8	5,5	3,3	4,9	70,5	28,0	28	13	16,4	—	—	—	—	9	7	7
Mayo	8,8	8,6	7,4	8,3	351,9	56,8	19	25	11,8	—	—	1	—	13	2	23
Junio	8,6	8,9	8,4	8,6	460,7	60,8	19	27	13,7	—	2	4	1	9	—	24
Julio	9,6	9,3	8,8	9,2	361,4	49,3	16	29	11,3	—	—	3	—	11	—	27
Agosto ...	7,1	7,1	6,6	6,9	157,8	26,5	12	19	16,1	—	2	1	4	6	4	18
Septbre..	8,5	8,1	6,9	7,8	307,7	60,5	14	25	10,4	—	1	—	—	5	—	20
Octubre..	6,1	5,2	5,0	5,4	70,5	15,6	12	13	22,2	—	—	—	—	3	10	15
Novbre...	8,1	7,4	6,7	7,4	169,7	35,3	20	23	—	—	1	—	—	6	3	16
Dicbre ...	6,4	5,6	5,5	5,8	65,1	16,5	11	14	17,3	—	1	—	—	7	5	8
Año.	7,2	6,8	5,9	6,6	2217,5	60,8	19-VI	217	—	—	7	9	5	100	55	182

MESES	FRECUENCIA DE LOS VIENTOS																
	N	NNE	NE	ENE	E	ESE	SE	SSE	S	SSW	SW	WSW	W	WNW	NW	NNW	C
Enero...	21	—	1	—	1	—	1	8	26	12	2	1	8	3	4	1	4
Febrero ..	11	2	1	—	—	—	7	18	19	12	2	—	1	—	—	—	11
Marzo	10	1	1	1	6	—	8	16	24	6	6	—	—	—	—	—	16
Abril	15	3	4	—	1	3	7	13	26	3	3	—	1	—	—	1	10
Mayo	49	5	2	1	4	—	2	3	2	—	3	—	2	—	6	3	11
Junio	25	5	5	—	1	—	3	1	4	—	4	2	6	1	28	4	1
Julio	35	6	6	4	3	—	1	—	2	—	1	—	4	—	17	6	8
Agosto ...	18	3	5	1	6	3	7	5	3	2	5	5	3	2	12	5	8
Septbre..	27	5	4	1	5	—	5	—	—	5	2	2	6	—	21	5	2
Octubre..	11	1	3	1	4	3	7	9	16	6	7	1	1	—	7	5	11
Novbre...	12	3	—	—	1	1	2	2	9	7	14	4	4	2	16	6	7
Dicbre ...	9	3	—	—	—	—	3	19	20	9	7	—	9	—	4	3	7
Año.....	243	37	32	9	32	10	53	94	151	60	56	15	45	8	115	39	96

OSORNO

H 24 m

MESES	NEBULOSIDAD				AGUA CAIDA mm				Evaporación mm	NUMERO DE DIAS CON						
	7a	2p	9p	Media	Suma	Máx. diaria	Fecha	N.o de días de lluvia		Nieve	Granizo	Tem. eléc.	Helada	Neblina	Cielo despejado	Cielo nublado
Enero....	6,6	5,0	4,0	5,2	69,7	23,8	18	6		—	—	—	—	—	6	8
Febrero...	5,7	4,1	2,0	3,9	3,5	3,5	19	1		—	—	—	—	2	9	3
Marzo....	8,2	4,4	2,9	5,2	40,3	10,7	17	7		—	—	—	—	9	3	5
Abril.....	8,1	5,1	3,9	5,7	54,4	15,8	28	10		—	—	9	5	3	6	
Mayo.....	9,1	7,8	7,4	8,1	248,1	45,0	29	20		—	—	1	5	1	22	
Junio.....	9,1	8,7	7,5	8,4	413,0	48,3	13	27		—	—	1	4	1	21	
Julio.....	9,7	8,4	9,0	9,0	224,3	32,2	17	22		—	—	7	1	—	27	
Agosto...	7,3	7,2	6,3	6,9	100,7	19,8	12	16		—	1	9	1	4	15	
Septbre...	8,3	8,9	6,8	8,0	219,1	45,6	29	20		—	—	6	—	—	15	
Octubre...	8,3	5,8	6,0	6,7	53,0	18,0	1	16		—	—	—	—	3	15	
Novbr....	8,0	8,1	7,2	7,8	129,9	22,8	20	23		—	1	1	—	—	18	
Dicbre...	6,4	5,5	3,9	5,3	47,8	12,9	4	11		—	1	—	—	4	4	
Año.....	7,9	6,6	5,6	6,7	1603,8	48,3	13-VI	179		—	3	3	40	19	33	159

MESES	FRECUENCIA DE LOS VIENTOS																
	N	NNE	NE	ENE	E	ESE	SE	SSE	S	SSW	SW	WSW	W	WNW	NW	NNW	C
Enero....	6	—	4	—	—	—	1	2	35	—	13	2	9	6	14	1	—
Febrero...	—	—	—	—	—	—	—	—	56	—	12	2	12	—	2	—	—
Marzo...	4	—	1	—	1	—	6	—	40	—	19	—	18	—	4	—	—
Abril.....	8	—	4	—	1	—	12	—	37	—	10	—	8	—	10	—	—
Mayo.....	43	—	1	—	—	—	—	—	19	—	11	—	3	—	13	—	3
Junio.....	39	—	1	—	—	—	—	—	3	—	6	—	16	—	25	—	—
Julio.....	65	—	5	—	4	—	—	—	3	—	1	—	6	—	9	—	—
Agosto...	29	—	3	—	2	—	6	—	19	—	5	—	10	—	19	—	—
Septbre...	57	—	2	—	1	—	1	—	7	—	1	—	8	—	13	—	—
Octubre...	32	—	2	—	3	—	6	—	36	—	5	—	3	—	6	—	—
Novbre...	21	—	—	—	1	—	2	—	17	—	6	—	31	—	12	—	—
Dicbre...	10	—	—	—	—	—	1	—	43	—	9	—	19	—	11	—	—
Año.....	314	—	23	—	13	—	35	2	315	—	98	4	143	6	138	1	3

Latitud 41° 13' S

LOS RISCOS

Longitud 72° 41' W

MESES	TEMPERATURA °C										
	7a	2p	9p	Media	Máxima media	Mínima media	Oscilac. diaria	Máxima absoluta	Fecha	Mínima absoluta	Fecha
Enero....	14,1	18,4	14,7	15,5	20,3	9,7	10,6	24,3	22	5,3	18
Febrero..	13,9	18,6	13,9	15,1	20,6	9,0	11,6	25,0	26	5,5	16
Marzo....	12,2	17,3	12,6	13,7	19,3	8,2	11,1	26,9	5	3,0	18
Abril....	9,1	14,1	9,9	10,8	15,9	5,9	10,0	21,5	13	1,2	30
Mayo.....	9,5	11,9	10,4	10,6	13,8	6,6	7,2	16,6	25	0,9	20
Junio.....	7,9	9,6	8,4	8,6	11,7	5,5	6,2	14,6	7	-1,2	28
Julio.....	8,6	10,5	9,6	9,6	12,7	6,5	6,2	16,7	11	0,1	26
Agosto..	6,5	10,8	7,8	8,2	13,3	4,2	9,1	17,7	29	-1,5	16
Septbre..	7,8	10,6	8,2	8,7	12,8	4,9	7,9	16,1	26	0,4	7
Octubre..	10,6	14,8	10,2	11,4	17,0	6,7	10,3	24,0	26	0,7	5
Novbre..	10,2	12,8	10,3	10,9	15,3	6,5	8,8	18,0	11	1,4	30
Dicbre ..	13,2	12,1	12,8	12,7	20,7	8,4	12,3	29,1	15	3,0	8
Año.....	10,3	13,4	10,7	11,3	16,1	6,8	9,3	29,1	15-XII	-1,5	16-VIII

MESES	PRESION ATMOSFERICA A 0° y 45° DE LATITUD mm					HUMEDAD ABSOLUTA mm				HUMEDAD RELAT. %				
	Media	Máxima	Fecha	Mínima	Fecha	7a	2p	9p	Media	7a	2p	9p	Media	Mínima
Enero	756,0	762,1	31	747,3	1	10,4	11,1	10,3	10,6	86	71	82	80	38
Febrero..	57,0	62,2	22	50,9	14	10,2	10,9	10,2	10,4	85	69	86	80	42
Marzo ...	56,0	62,2	18	44,1	22	9,8	11,2	9,8	10,3	91	76	90	86	46
Abril....	57,5	67,8	29	44,5	20	7,1	7,9	6,9	7,3	81	66	75	74	40
Mayo.....	53,8	61,7	24	38,5	31	7,8	8,6	8,0	8,1	87	83	85	85	53
Junio.....	50,8	62,1	24	37,0	5	7,3	7,8	7,4	7,5	91	87	89	89	63
Julio.....	51,4	63,7	26	39,2	20	7,6	8,2	7,8	7,9	90	85	87	87	58
Agosto...	56,3	66,0	27	42,3	12	6,5	8,0	6,9	7,1	88	82	85	85	47
Septbre..	54,7	65,4	7	39,9	30	7,4	8,5	7,6	7,8	93	88	92	91	66
Octubre..	57,2	67,2	22	47,5	31	8,4	9,7	8,1	8,7	88	77	87	84	47
Novbre..	55,8	62,1	2	44,8	22	8,5	9,4	8,3	8,7	91	85	92	89	60
Dicbre ..	55,6	64,3	7	49,6	26	9,7	10,8	9,3	9,9	85	69	83	79	37
Año.....	755,2	767,8	29-IV	737,0	5 VI	8,4	9,3	8,4	8,7	88	78	86	84	37

LOS RISCOS

H 60 m

MESES	NEBULOSIDAD				AGUA CAIDA mm				Evaporación mm	NUMERO DE DIAS CON						
	7a	2p	9p	Media	Suma	Máx. diaria	Fecha	N.o de días de lluvia		Nieve	Granizo	Tem.élec.	Helada	Nebulina	Cielo despejado	Cielo nublado
Enero	6,9	5,6	5,4	5,9	99,1	33,6	23	12	76,9	—	—	—	—	1	5	11
Febrero ..	4,7	4,2	2,8	3,9	33,7	17,3	19	6	91,3	—	—	—	—	6	8	5
Marzo ...	6,7	5,4	2,3	4,8	87,1	30,7	17	9	55,5	—	—	—	—	3	9	4
Abril	6,7	5,6	4,0	5,5	97,2	39,6	28	17	45,3	—	—	—	2	2	6	8
Mayo	8,9	8,3	7,1	8,1	277,0	35,1	15	23	29,9	—	—	—	1	2	2	20
Junio	9,8	9,2	8,7	9,2	347,8	42,5	14	26	26,4	—	—	2	2	—	—	27
Julio	9,4	8,9	8,8	9,0	202,5	23,6	31	27	31,3	—	1	—	1	1	—	26
Agosto ...	7,0	7,2	6,8	7,0	147,5	20,6	13	18	38,9	—	2	—	8	—	4	17
Septbre..	8,9	8,3	7,7	8,3	327,0	52,6	14	25	23,0	—	—	—	1	—	1	20
Octubre..	7,1	6,3	5,1	6,2	69,5	13,4	15	15	55,5	—	—	—	—	—	5	13
Novbre...	8,6	8,2	7,1	8,0	224,0	24,8	30	23	40,3	—	2	1	—	—	1	23
Dicbre....	6,4	5,6	4,5	5,5	84,5	17,1	4	11	69,1	—	—	—	—	—	2	7
Año.. ...	7,6	6,9	5,9	6,8	1996,9	52,6	14-IX	212	583,4	—	5	3	15	15	43	181

FRECUENCIA DE LOS VIENTOS

MESES	FRECUENCIA DE LOS VIENTOS																
	N	NNE	NE	ENE	E	ESE	SE	SSE	S	SSW	SW	WSW	W	WNW	NW	NNW	C
Enero	10	—	2	—	2	—	—	—	29	7	2	—	4	—	2	—	35
Febrero ..	—	—	1	—	—	—	4	1	44	5	2	—	—	—	—	—	27
Marzo	3	1	3	—	2	2	1	2	41	6	2	—	—	—	—	—	30
Abril	4	—	1	—	4	—	5	1	28	2	1	—	—	—	2	—	42
Mayo	33	—	11	—	8	—	5	1	5	1	2	2	1	—	2	—	22
Junio	47	1	7	1	2	—	—	—	2	3	5	—	5	—	4	1	12
Julio	31	—	22	—	6	—	—	1	2	—	2	—	2	—	3	—	24
Agosto ..	16	—	10	1	11	—	5	1	8	1	7	—	2	—	—	—	31
Septbre..	15	2	23	2	1	1	1	—	3	1	—	—	2	—	3	8	28
Octubre..	2	—	7	—	5	—	6	3	28	3	2	—	2	—	2	—	33
Novbre...	12	—	8	1	6	1	6	1	7	8	10	—	1	—	4	1	24
Dicbre....	5	—	9	—	4	—	5	2	35	5	2	—	2	—	1	—	23
Año.....	178	4	104	5	51	4	38	13	232	42	37	2	21	—	23	10	331

Latitud 41° 28' S

PUERTO MONTT

Longitud 72° 57' W

MESES	TEMPERATURA °C										
	7a	2p	9p	Media	Máxima media	Mínima media	Oscilac. diaria	Máxima absoluta	Fecha	Mínima absoluta	Fecha
Enero ...	14,1	17,5	14,6	15,2	20,9	12,0	8,9	27,4	26	6,3	19
Febrero ..	13,5	18,6	14,1	15,1	20,4	12,6	7,8	24,0	9	7,5	22
Marzo	12,0	15,1	13,0	13,3	17,6	10,0	7,6	24,3	11	5,2	29
Abril	9,4	12,9	10,1	10,6	14,3	6,8	7,5	17,1	20	0,5	30
Mayo	8,7	11,9	9,3	9,8	12,6	7,0	5,6	15,5	5	-0,5	20
Junio	7,6	9,7	7,9	8,3	11,1	6,6	4,5	14,5	6	1,0	30
Julio	8,1	10,2	8,8	9,0	11,9	2,8	9,1	15,5	10	0,0	28
Agosto ...	6,8	10,6	8,7	8,7	12,9	1,9	11,0	19,0	20	0,1	varios
Septbre...	9,0	9,9	9,4	9,4	12,6	4,7	7,9	15,2	14,23	1,2	7
Octubre...	10,8	13,8	10,8	11,6	15,8	6,9	8,9	20,0	varios	3,0	22,24
Novbre...	10,6	12,9	10,6	11,2	14,9	6,3	8,6	18,0	25	2,0	1
Dicbre....	13,9	15,9	12,8	13,8	18,6	9,8	8,8	25,0	3	6,3	9
Año.....	10,4	13,3	10,8	11,3	15,4	7,3	8,1	27,4	26-I	-0,5	20-V

MESES	PRESION ATMOSFERICA A 0° y 45° DE LATITUD mm					HUMEDAD ABSOLUTA mm				HUMEDAD RELAT. %				
	Media	Máxima	Fecha	Mínima	Fecha	7a	2p	9p	Media	7a	2p	9p	Media	Mínima
Enero ...	760,4	767,8	31	752,0	17	10,1	11,0	10,4	10,5	84	73	84	80	49
Febrero ..	61,5	66,2	21	53,5	15	10,2	10,8	10,0	10,3	88	67	83	79	49
Marzo	60,7	67,5	18,19	48,0	22	9,3	10,4	9,6	9,8	88	81	85	85	66
Abril	61,8	73,1	29	48,0	20	7,9	9,2	8,0	8,4	89	82	87	86	57
Mayo	58,2	66,0	24	41,5	31	7,5	8,2	7,6	7,8	88	79	86	84	55
Junio	55,1	66,3	27	40,9	14	6,8	7,0	7,0	6,9	86	78	86	83	49
Julio	55,6	68,4	26	42,8	20	6,8	7,5	7,1	7,1	84	81	83	83	53
Agosto ...	60,9	70,4	18	45,2	12	6,3	7,2	7,4	7,0	84	76	88	83	43
Septbre...	59,5	70,0	7	42,0	29	7,1	7,6	7,0	7,2	83	84	79	82	55
Octubre...	62,1	71,4	22	52,2	31	7,7	8,3	7,8	7,9	79	71	80	77	37
Novbre...	60,2	67,2	17	49,9	22	7,4	7,8	7,1	7,4	77	70	74	74	39
Dicbre....	60,7	67,9	13	54,2	3	8,9	9,3	7,7	8,6	75	69	71	72	38
Año... ..	759,7	773,1	29-IV	740,9	14-VI	8,0	8,7	8,1	8,3	84	76	82	81	37

PUERTO MONTT

H 5 m

MESES	NEBULOSIDAD				AGUA CAIDA mm				Evaporación mm	NUMERO DE DIAS CON						
	7a	2p	9p	Media	Suma	Máx. diaria	Fecha	N.º de días de lluvia		Nieve	Granizo	Tem.élec.	Helada	Nebulina	Cielo despejado	Cielo nublado
Enero ...	7,1	5,6	5,2	5,7	108,7	27,4	23	13	—	1	—	1	—	3	8	
Febrero ..	6,9	5,8	4,3	5,7	28,5	13,1	11	7	—	—	—	—	—	1	6	
Marzo	8,2	6,0	3,6	5,9	68,1	18,3	17	12	—	—	—	—	4	4	11	
Abril	6,8	5,8	4,6	5,7	70,1	13,0	3	17	—	—	—	2	8	2	7	
Mayo	8,2	7,5	6,8	7,5	248,0	41,3	15	20	—	1	—	2	2	3	19	
Junio	7,8	7,8	8,9	8,2	378,9	47,4	14	25	—	1	2	2	—	—	18	
Julio	8,1	8,3	9,8	8,7	202,7	22,0	18	25	—	1	1	—	—	—	26	
Agosto ...	6,2	6,4	6,9	6,5	154,2	24,5	3	14	—	1	—	6	—	8	16	
Septbre ..	6,9	7,1	6,9	7,0	302,6	60,6	29	24	—	1	1	—	—	4	16	
Octubre ..	7,3	6,2	5,2	6,2	89,8	28,9	1	13	—	—	2	—	—	4	12	
Novbre ...	8,0	7,3	6,9	7,4	209,5	29,5	25	21	—	2	1	1	—	2	18	
Dicbre ...	7,2	4,9	4,1	5,4	66,9	20,2	31	11	—	1	—	—	—	5	2	
Año	7,4	6,6	6,1	6,7	1928,0	60,6	29-VIII	202	—	9	7	14	15	36	159	

MESES	FRECUENCIA DE LOS VIENTOS																
	N	NNE	NE	ENE	E	ESE	SE	SSE	S	SSW	SW	WSW	W	WNW	NW	NNW	C
Enero	23	—	1	—	2	—	1	—	25	—	5	—	11	—	2	1	6
Febrero ..	10	—	—	—	—	—	2	—	46	—	7	—	5	—	2	—	12
Marzo	20	—	—	—	—	—	—	—	51	1	2	—	4	—	1	—	14
Abril	31	—	—	—	1	—	—	—	29	—	10	—	2	—	3	—	14
Mayo	45	—	—	—	—	—	1	—	11	—	—	—	—	—	15	—	21
Junio	67	—	—	—	—	—	—	—	8	—	—	—	—	—	12	—	3
Julio	56	—	—	—	—	—	—	—	4	—	—	—	1	—	10	—	22
Agosto ...	52	—	—	—	—	—	—	—	20	—	1	—	2	—	1	—	17
Septbre ..	70	—	—	—	—	—	—	—	15	—	—	—	1	—	3	—	1
Octubre ..	26	—	—	—	7	—	3	—	38	—	2	—	5	—	5	—	7
Novbre ...	47	—	—	—	—	—	—	—	16	—	—	—	3	—	9	—	15
Dicbre ...	18	—	—	—	—	—	—	—	34	—	1	—	1	—	5	—	17
Año	465	—	—	—	10	—	7	—	297	1	28	—	35	—	68	1	149

Latitud 41° 47' S

PUNTA CORONA

Longitud 73° 52' W

MESES	TEMPERATURA °C										
	7a	2p	9p	Media	Máxima media	Mínima media	Oscilac. diaria	Máxima absoluta	Fecha	Mínima absoluta	Fecha
Enero	13,3	15,3	12,8	13,6	16,2	10,6	5,6	19,9	6	8,0	3
Febrero ..	13,3	15,8	13,4	14,0	16,8	10,5	6,3	20,9	14	7,5	21
Marzo	11,5	14,4	11,9	12,4	15,4	9,6	5,8	19,9	5	7,1	19,27
Abril	9,1	12,4	10,1	10,4	13,3	6,8	6,5	16,5	2	4,3	28,30
Mayo	9,1	10,8	9,5	9,7	11,4	6,7	4,7	14,0	1	4,0	10
Junio	8,5	9,6	8,7	8,9	10,7	5,9	4,8	12,7	13	4,0	27,28
Julio	8,0	9,5	8,5	8,6	10,1	6,3	3,8	12,5	20	4,0	varios
Agosto ...	7,3	9,5	9,0	8,7	10,3	5,6	4,7	12,0	6	3,0	14
Septbre..	8,0	9,8	9,2	9,0	10,3	6,1	4,2	11,9	20	4,0	varios
Octubre...	9,5	12,4	11,3	11,1	13,0	7,3	5,7	19,9	26	4,8	1
Novbre...	9,7	11,6	10,9	10,8	12,3	7,1	5,2	13,9	10,27	4,7	2
Dicbre....	12,0	14,7	13,6	13,5	15,5	8,7	6,8	22,9	15	5,5	6
Año.....	9,9	12,2	10,7	10,9	12,9	7,6	5,3	22,9	15-XII	3,0	14-VIII

MESES	PRESION ATMOSFERICA A 0° y 45° DE LATITUD mm					HUMEDAD ABSOLUTA mm				HUMEDAD RELAT. %.				
	Media	Máxima	Fecha	Mínima	Fecha	7a	2p	9p	Media	7a	2p	9p	Media	Mínima
Enero	755,9	763,2	31	45,3	1	9,7	10,1	9,5	9,8	86	79	86	84	53
Febrero ..	57,5	63,3	22	51,6	14	9,9	10,2	9,5	9,9	87	76	83	82	43
Marzo	56,5	62,2	18	40,1	22	9,0	9,6	9,3	9,3	89	79	90	86	59
Abril	58,0	68,4	29	39,1	21	7,4	8,3	7,7	7,8	85	78	83	82	46
Mayo	53,1	62,3	20	33,9	31	8,0	8,3	7,7	8,0	92	86	87	88	64
Junio	48,8	62,0	27	32,3	13	7,2	7,3	7,0	7,1	86	82	83	84	54
Julio	50,0	63,0	26	36,0	20	7,3	7,8	7,2	7,4	91	87	86	88	69
Agosto ...	55,8	65,1	18	41,0	12	6,7	7,1	6,8	6,9	88	79	79	82	52
Septbre..	53,6	64,0	7	38,8	29,30	6,7	7,2	7,0	7,0	84	80	80	81	57
Octubre...	57,5	67,5	22	48,0	31	7,5	7,7	7,8	7,7	84	72	76	77	44
Novbre...	55,7	63,1	2	45,2	25	7,0	7,3	7,1	7,1	78	72	73	74	46
Dicbre ...	56,5	64,7	8	47,6	3	8,2	8,3	7,5	8,0	79	67	66	71	42
Año.....	754,9	768,4	29-IV	732,3	13-VI	7,9	8,3	7,8	8,0	86	78	81	82	42

PUNTA CORONA

H 48 m

MESES	NEBULOSIDAD				AGUA CAIDA mm				Evaporación mm	NUMERO DE DIAS CON						
	7a	2p	9p	Media	Suma	Máx. diaria	Fecha	N.o de días de lluvia		Nieve	Granizo	Tem. eléc.	Helada	Nebulina	Cielo despejado	Cielo nublado
Enero	6,9	6,6	5,8	6,4	116,3	23,7	23	15	33,1	—	—	1	—	1	5	13
Febrero...	6,8	5,2	5,1	5,7	34,2	13,5	21	6	37,4	—	—	—	—	8	5	9
Marzo	5,7	4,6	3,3	4,5	83,0	28,3	22	8	24,1	—	—	—	—	9	9	8
Abril.....	5,9	5,0	5,1	5,3	64,8	10,5	8	11	24,4	—	—	—	—	3	5	8
Mayo.....	9,3	8,2	8,0	8,5	247,4	37,1	29	20	20,3	—	—	—	—	9	2	23
Junio....	9,4	9,8	9,7	9,6	490,1	73,7	13	29	16,6	—	3	1	—	—	—	29
Julio.....	9,2	9,0	9,0	9,1	450,3	35,2	1	28	9,2	—	1	—	—	—	—	28
Agosto...	6,2	7,0	7,5	6,9	271,9	54,1	13	14	14,4	—	1	1	—	1	5	15
Septbre..	8,6	8,0	8,9	8,5	249,0	39,4	11	20	13,4	—	—	2	—	2	—	21
Octubre..	6,8	5,8	6,1	6,2	59,3	17,7	15	9	22,0	—	—	—	—	2	5	14
Novbre...	8,4	8,6	8,8	8,6	236,8	39,0	19	18	18,0	—	—	—	—	—	1	25
Dicbre...	6,6	5,9	6,9	6,5	94,5	21,0	4	10	23,2	—	—	—	—	—	5	15
Año... ..	7,5	7,0	7,0	7,2	2397,6	73,7	13-VI	188	256,1	—	5	5	—	35	42	208

MESES	FRECUENCIA DE LOS VIENTOS																
	N	NNE	NE	ENE	E	ESE	SE	SSE	S	SSW	SW	WSW	W	WNW	NW	NNW	C
Enero....	22	—	—	—	1	—	2	—	6	1	15	—	9	—	17	—	20
Febrero..	4	—	—	—	5	—	—	—	11	—	25	2	5	—	14	2	16
Marzo....	14	—	1	—	2	—	1	—	11	3	11	—	2	1	6	1	40
Abril.....	19	—	1	—	3	—	4	—	21	2	25	—	2	—	3	—	10
Mayo.....	34	—	5	—	1	—	4	—	15	1	8	—	1	—	19	—	5
Junio.....	41	—	8	—	—	—	1	—	10	—	7	—	3	—	20	—	—
Julio.....	24	—	14	—	—	—	13	—	7	1	13	—	4	—	17	—	—
Agosto...	12	—	5	—	2	—	13	—	28	—	13	—	1	—	16	—	3
Septbre..	23	—	7	—	1	—	7	—	4	1	18	—	4	—	24	—	1
Octubre..	17	—	3	—	2	—	13	—	17	1	27	—	2	—	10	—	1
Novbr....	17	—	7	—	—	—	8	—	11	—	19	—	11	—	14	—	—
Dicbre...	22	—	2	—	4	—	8	—	11	—	17	—	10	—	10	—	9
Año.....	249	—	53	—	21	—	74	...	152	10	198	2	54	1	170	3	105

Latitud 42° 04' S

MORRO LOBOS

Longitud 73° 24' W

MESES	TEMPERATURA °C										
	7a	2p	9p	Media	Máxima media	Mínima media	Oscilac. diaria	Máxima absoluta	Fecha	Mínima absoluta	Fecha
Enero	12,3	15,0	12,2	12,9	17,5	9,5	8,0	20,6	8	7,0	2,17
Febrero ..	12,0	15,3	12,2	12,9	17,9	9,5	8,4	21,8	14	6,6	22,23
Marzo	10,5	13,7	11,1	11,6	15,7	8,8	6,9	19,4	4	6,2	17
Abril	8,1	11,3	8,8	9,2	12,8	6,2	6,6	16,8	12	3,8	28
Mayo	7,9	9,6	8,6	8,7	10,9	6,7	4,2	13,4	5	4,4	19
Junio	6,5	7,6	6,8	6,9	9,5	4,8	4,7	12,2	5	1,8	27
Julio	7,4	8,5	7,7	7,8	10,1	6,0	4,1	12,2	9,10	1,4	3
Agosto ..	6,1	8,5	6,7	7,0	9,8	4,6	5,2	12,0	1	1,4	14
Septbre ..	6,6	8,9	7,1	7,4	10,4	5,4	5,0	13,2	26	2,8	6
Octubre ..	9,1	11,8	8,9	9,7	13,6	6,9	6,7	20,8	26	3,8	18,19
Novbre ..	8,8	11,2	8,6	9,3	13,3	6,5	6,8	15,6	11	3,0	2
Dicbre ...	11,3	14,7	11,2	12,1	17,5	8,4	9,1	22,4	15,28	4,2	6
Año.....	8,9	11,3	9,2	9,7	13,3	6,9	6,4	22,4	15,28-XII	1,4	3-VII 14-VIII

MESES	PRESION ATMOSFERICA A 0° y 45° DE LATITUD mm					HUMEDAD ABSOLUTA mm				HUMEDAD RELAT. %				
	Media	Máxima	Fecha	Mínima	Fecha	7a	2p	9p	Media	7a	2p	9p	Media	Mínima
Enero ...	753,6	761,0	31	744,9	17	9,2	9,6	8,9	9,2	87	75	85	82	49
Febrero ..	54,8	60,2	23	47,4	10	9,2	10,3	8,8	9,4	88	79	84	84	58
Marzo	53,7	60,9	18	41,5	22	8,7	9,3	8,4	8,8	91	80	86	86	47
Abril	56,0	66,0	29	40,7	20	7,0	7,7	6,9	7,2	87	77	81	82	30
Mayo	50,6	60,0	20,24	32,7	31	7,5	7,9	7,5	7,6	94	88	90	91	64
Junio						6,4	6,7	6,5	6,5	86	84	86	85	65
Julio	45,9	58,0	26	31,8	20	7,0	7,4	7,0	7,1	90	89	89	89	66
Agosto ...	51,7	61,1	18	37,6	9	6,1	6,5	6,3	6,3	85	79	84	83	42
Septbre ..	49,6	59,6	7	34,2	30	6,7	7,1	6,6	6,8	91	83	87	87	59
Octubre ..	53,0	62,4	22	43,5	1	7,3	7,3	6,8	7,1	84	71	81	79	32
Novbre ...	50,9	58,3	2	40,7	22	7,3	7,4	7,3	7,3	86	74	87	82	42
Dicbre ...	49,7	58,3	7	43,6	4	8,7	8,9	8,0	8,5	87	71	81	80	39
Año.....						7,6	8,0	7,4	7,7	88	79	85	84	30

MORRO LOBOS

H 70 m

MESES	NEBULOSIDAD				AGUA CAIDA mm				Evaporación mm	NUMERO DE DIAS CON						
	7a	2p	9p	Media	Suma	Máx. diaria	Fecha	N.o de días de lluvia		Nieve	Granizo	Tem. eléc.	Helada	Nebolina	Cielo despejado	Cielo nublado
Enero ...	6,4	7,0	6,2	6,5	92,0	15,2	18	17	22,5	—	—	—	—	4	3	14
Febrero ..	7,0	5,4	4,6	5,7	21,4	7,9	11	11	28,2	—	—	—	—	2	7	10
Marzo	5,8	5,1	3,8	4,9	91,8	22,4	17	12	29,2	—	—	—	—	8	8	7
Abril	4,7	4,6	4,4	4,6	55,5	13,2	28	13	31,3	—	1	—	—	4	8	6
Mayo	9,1	7,3	7,8	8,1	289,2	66,8	29	22	14,4	—	1	4	—	8	1	21
Junio	8,9	8,0	8,2	8,4	402,2	54,0	13	28	20,4	—	4	4	2	3	—	23
Julio	9,2	8,4	8,4	8,7	327,9	30,8	13	26	13,9	—	—	2	1	2	1	25
Agosto ...	6,2	7,0	6,0	6,4	177,0	47,4	13	18	19,3	—	—	1	6	7	5	13
Septbre...	7,7	7,9	7,3	7,6	248,8	42,1	30	24	20,4	—	1	—	—	6	1	16
Octubre...	6,6	5,1	5,3	5,7	68,0	19,5	1	11	44,3	—	—	—	—	5	6	12
Novbre...	7,1	7,2	7,4	7,2	226,0	52,9	20	22	19,6	—	2	—	—	4	1	15
Dicbre ...	6,1	5,5	5,1	5,6	73,4	14,3	31	11	45,2	—	1	—	—	5	5	6
Año.....	7,1	6,5	6,2	6,6	2073,2	66,8	29-V	215	308,7	—	10	11	9	58	46	168

FRECUENCIA DE LOS VIENTOS

MESES	FRECUENCIA DE LOS VIENTOS																
	N	NNE	NE	ENE	E	ESE	SE	SSE	S	SSW	SW	WSW	W	WNW	NW	NNW	C
Enero	16	—	1	—	—	1	3	1	17	—	6	1	9	1	23	2	13
Febrero ..	11	—	3	—	1	—	2	3	17	—	13	—	4	—	13	2	17
Marzo	14	—	2	—	1	—	10	1	31	—	11	—	3	—	9	1	8
Abril	13	1	2	—	—	—	7	—	21	5	22	—	1	—	7	3	7
Mayo ...	42	1	3	—	—	—	1	—	8	—	9	—	1	—	10	3	15
Junio	27	—	9	—	—	—	—	—	1	—	5	2	3	—	31	6	6
Julio	45	1	5	—	—	—	2	—	11	—	4	—	1	—	13	—	11
Agosto ..	24	—	2	—	—	—	2	—	31	—	6	1	4	1	9	—	13
Septbre...	33	—	9	—	—	—	—	—	10	—	2	—	6	—	19	—	11
Octubre...	11	—	4	—	—	—	6	—	32	—	14	—	7	—	3	—	16
Novbre...	13	—	3	—	2	—	1	—	18	—	8	—	8	—	15	—	22
Dicbre....	8	—	3	—	—	—	3	—	36	1	6	—	2	—	21	—	19
Año.....	257	3	46	—	4	1	37	5	227	6	106	4	49	2	173	17	158

CASTRO

H 4 m

MESES	NEBULOSIDAD				AGUA CAIDA mm				Evaporación mm	NUMERO DE DIAS CON						
	7a	2p	9p	Media	Suma	Máx. diaria	Fecha	N.o de días de lluvia		Nieve	Granizo	Tem. eléc.	Helada	Nebina	Cielo despejado	Cielo nublado
Enero....	6,7	6,2	6,6	6,5	80,6	14,6	6	11	—	—	—	—	—	3	11	
Febrero...	5,2	4,9	5,3	5,1	17,7	6,2	20	4	—	—	—	—	—	2	7	
Marzo....	5,4	5,4	5,1	5,3	80,2	13,0	5	13	—	—	—	—	1	9	11	
Abril....	5,3	5,4	5,3	5,3	79,2	10,4	22	12	—	2	—	—	—	5	9	
Mayo....	8,1	8,2	8,3	8,2	187,2	16,5	6	22	—	2	—	—	5	—	24	
Junio....	7,9	7,9	7,8	7,9	261,8	18,9	7	28	—	5	2	2	—	2	20	
Julio....	7,6	7,6	7,6	7,6	284,9	35,3	12	24	—	1	1	—	—	2	19	
Agosto...	6,2	6,2	6,2	6,2	162,5	21,0	6	20	—	—	—	2	—	6	15	
Septbre...	6,4	6,5	6,6	6,5	141,3	15,8	29	18	—	—	—	3	—	5	14	
Octubre...	4,8	4,8	4,8	4,8	59,8	11,8	16	12	—	—	—	—	—	7	4	
Novbr....	6,6	6,1	6,4	6,4	124,9	12,8	24	19	—	—	—	—	—	3	12	
Dicbre...	5,1	5,1	5,1	5,1	114,0	43,0	5	11	—	—	—	—	—	8	9	
Año.....	6,3	6,2	6,2	6,2	1594,1	43,0	5-XII	194	—	10	3	7	6	52	155	

MESES	FRECUENCIA DE LOS VIENTOS																
	N	NNE	NE	ENE	E	ESE	SE	SSE	S	SSW	SW	WSW	W	WNW	NW	NNW	C
Enero....	18	—	—	—	—	—	—	—	13	—	2	—	5	—	8	—	29
Febrero...	19	—	—	—	—	—	—	—	9	—	1	—	1	—	3	—	42
Marzo....	7	—	3	—	7	—	—	—	10	—	—	—	8	—	9	—	46
Abril....	21	—	2	—	8	—	1	—	25	—	6	—	—	—	1	—	20
Mayo....	43	—	—	—	4	—	2	—	3	—	4	—	4	—	2	—	25
Junio....	40	—	—	—	1	—	9	—	—	—	11	—	7	—	7	—	15
Julio....	38	—	—	—	—	—	—	—	—	—	—	—	—	—	4	—	51
Agosto...	17	—	—	—	—	—	3	—	12	—	—	—	12	—	—	—	49
Septbre...	29	—	—	—	—	—	—	—	1	—	6	—	2	—	5	—	47
Octubre...	18	—	—	—	—	—	—	—	23	—	3	—	5	—	—	—	44
Novbre...	24	—	—	—	—	—	—	—	14	—	2	—	7	—	6	—	37
Dicbre...	33	—	—	—	3	—	—	—	14	—	—	—	1	—	2	—	40
Año.....	307	—	5	—	23	—	15	—	124	—	35	—	52	—	47	—	445

Latitud 43° 34' S

ISLA GUAFO

Longitud 74° 45' W

MESES	TEMPERATURA °C										
	7a	2p	9p	Media	Máxima media	Mínima media	Oscilac. diaria	Máxima absoluta	Fecha	Mínima absoluta	Fecha
Enero	12,1	14,2	12,3	12,7	15,1	10,5	4,6	19,4	22	7,9	3
Febrero...	12,5	14,4	12,4	12,9	15,5	11,0	4,5	19,5	7	9,0	11
Marzo	11,7	13,7	12,0	12,4	14,3	10,7	3,6	18,2	3	7,9	16
Abril	10,1	11,4	10,1	10,4	12,4	8,6	3,8	15,8	11	6,0	27
Mayo.....	8,9	10,3	9,1	9,4	11,0	7,4	3,6	13,7	13	5,4	22
Junio.....	7,4	8,2	7,5	7,6	9,2	5,5	3,7	11,2	11	3,0	15
Julio.....	8,0	8,8	8,3	8,4	9,6	6,7	2,9	12,0	8	2,8	3
Agosto...	7,1	8,4	7,4	7,6	9,1	5,4	3,7	12,5	30	1,2	11
Septbre..	7,3	9,2	7,5	7,9	9,9	5,9	4,0	12,2	17	3,1	6
Octubre..	9,0	11,1	9,3	9,7	11,9	7,3	4,6	20,1	25	3,3	20
Novbre...	8,9	11,2	8,9	9,5	12,0	6,9	5,1	17,3	10	2,5	2
Dicbre...	10,7	12,4	10,9	11,2	13,5	9,1	4,4	16,9	29	5,8	1
Año.....	9,4	11,1	9,6	9,9	12,0	7,9	4,1	20,1	25-X	1,2	11-VIII

MESES	PRESION ATMOSFERICA A 0° y 45° DE LATITUD mm					HUMEDAD ABSOLUTA mma				HUMEDAD RELAT. %				
	Media	Máxima	Fecha	Mínima	Fecha	7a	2p	9p	Media	7a	2p	9p	Media	Mínima
Enero ...	749,1	757,8	31	733,2	1	8,5	9,0	8,6	8,7	81	75	81	79	48
Febrero..	51,1	58,2	23	41,1	10	9,2	9,3	9,0	9,2	85	76	81	81	56
Marzo	50,6	59,1	18	39,0	21	8,9	9,1	9,0	9,0	87	78	86	84	56
Abril.....	52,4	62,1	10	34,8	20	7,1	7,6	7,2	7,3	79	76	78	78	54
Mayo.....	45,4	58,7	20	26,7	30	7,4	7,6	7,4	7,2	86	82	86	86	85
Junio.....	40,8	55,6	27	26,2	14	6,5	6,7	6,3	6,5	84	82	81	82	65
Julio.....	42,7	55,5	26	26,1	20	7,2	7,4	7,2	7,3	89	87	87	88	55
Agosto...	48,8	59,8	16	30,5	20	6,2	6,5	6,1	6,3	81	78	77	79	45
Septbre..	46,6	57,2	7	30,9	29	6,4	6,7	6,1	6,4	83	77	78	79	54
Octubre..	51,6	62,8	22	40,9	1	6,6	7,0	6,5	6,7	78	72	75	75	35
Novbre...	48,5	58,8	2	35,8	27	6,8	6,9	6,3	6,7	79	69	73	73	34
Dicbre....	49,6	59,6	7	38,6	3	8,1	8,2	7,7	8,0	84	76	79	79	56
Año.....	748,1	762,8	22-X	726,1	20-VII	7,4	7,7	7,3	7,4	83	77	80	80	34

ISLA GUAFO

H 140 m

MESES	NEBULOSIDAD				AGUA CAIDA mm				Evaporación mm	NUMERO DE DIAS CON						
	7a	2p	9p	Media	Suma	Máx. diaria	Fecha	N.º de días de lluvia		Nieve	Granizo	Tem. eléc.	Helada	Nebulina	Cielo despejado	Cielo nublado
Enero	7,3	7,0	6,6	7,0	129,8	39,8	16	25	9,2	—	—	—	—	13	—	13
Febrero ..	7,8	6,5	6,1	6,8	54,2	19,0	16	25	10,4	—	—	—	—	15	1	10
Marzo	7,0	6,3	5,5	6,3	92,0	30,7	16	18	9,3	—	—	—	—	12	2	12
Abril	6,4	5,9	5,6	6,0	33,1	4,7	8,28	16	6,6	—	—	—	—	8	2	7
Mayo	6,8	7,0	7,5	7,1	145,7	14,7	27	26	7,4	—	3	4	—	13	3	12
Junio	7,3	7,6	6,7	7,2	211,2	18,7	13	30	7,0	—	9	4	—	3	—	13
Julio	8,3	8,2	8,2	8,2	126,8	11,8	10	27	4,8	—	4	—	—	13	—	21
Agosto	6,8	6,9	5,8	6,5	74,4	13,4	6	19	6,3	—	6	—	5	2	2	12
Septbre ..	7,4	7,2	6,4	7,0	77,8	11,9	13	27	6,5	—	2	—	—	3	—	9
Octubre ..	7,1	6,5	6,2	6,6	47,2	8,4	21	19	9,3	—	2	—	—	10	4	13
Novbre	7,5	6,8	6,8	7,0	64,4	10,9	20	20	10,7	—	5	—	—	5	1	12
Dicbre ...	6,9	6,2	6,5	6,5	43,1	7,4	4	17	8,9	—	—	—	—	8	1	9
Año	7,2	6,8	6,4	6,8	1099,7	39,8	16-I	269	96,4	—	31	8	5	105	16	143

MESES	FRECUENCIA DE LOS VIENTOS																
	N	NNE	NE	ENE	E	ESE	SE	SSE	S	SSW	SW	WSW	W	WNW	NW	NNW	C
Enero	8	3	10	2	4	—	1	—	2	3	19	9	13	3	12	2	2
Febrero ..	7	1	6	—	1	—	1	—	9	5	11	20	10	2	7	2	2
Marzo	3	1	12	—	3	—	—	—	35	7	14	2	3	—	7	1	5
Abril	6	3	15	1	1	—	—	1	18	7	26	1	4	—	2	—	5
Mayo	14	8	12	5	5	1	4	—	8	4	1	2	5	2	13	7	2
Junio	13	10	6	2	—	—	—	—	—	1	9	4	21	4	15	4	1
Julio	9	15	21	5	3	1	3	1	4	2	7	4	3	5	9	1	—
Agosto	7	8	10	3	5	1	4	4	4	6	14	6	2	4	9	5	1
Septbre ..	10	5	12	1	7	—	1	—	2	6	7	3	6	5	13	11	1
Octubre ..	9	6	5	—	—	4	4	2	3	13	20	10	2	4	2	1	8
Novbre	9	—	2	—	2	3	—	2	6	6	20	10	11	3	11	4	1
Dicbre ...	11	2	6	—	2	—	—	—	12	16	13	8	8	4	5	3	3
Año	106	62	117	19	33	10	18	10	103	76	161	79	88	36	105	41	31

MELINKA

H 5 m

MESES	NEBULOSIDAD				AGUA CAIDA mm				Evaporación mm	NUMERO DE DIAS CON						
	7a	2p	9p	Media	Suma	Máx. diaria	Fecha	N.o de días de lluvia		Nieve	Granizo	Tem.élec.	Helada	Nebolina	Cielo despejado	Cielo nublado
Enero	5,4	4,0	6,0	5,1	292,4	74,7	16	19		—	—	2	—	—	5	6
Febrero ..	5,4	4,3	5,6	5,1	108,9	22,7	21	15		—	—	1	—	3	6	6
Marzo	5,2	4,8	4,2	4,7	126,0	27,7	22	11		—	—	—	—	1	10	8
Abril	4,0	4,2	5,1	4,4	103,4	23,5	8	10		—	—	—	—	1	11	5
Mayo	6,8	6,5	7,2	6,8	320,5	69,3	18	19		—	—	—	1	—	3	11
Junio	6,9	7,9	7,2	7,3	623,7	69,0	19	27		—	1	1	1	—	1	14
Julio	7,9	8,2	7,7	7,9	463,6	76,7	30	27		—	—	—	2	—	—	20
Agosto ...	6,2	6,2	5,3	5,9	248,2	43,5	20	17		—	—	1	8	—	6	10
Septbre ..	6,8	6,5	6,5	6,6	329,0	58,2	10	18		—	—	—	—	—	1	9
Octubre ..	6,0	5,5	5,4	5,6	211,3	73,2	9	9		—	—	—	—	1	5	8
Novbre ...	6,7	6,1	6,6	6,5	155,0	36,2	19	18		—	—	—	—	—	3	11
Dicbre ...	5,9	5,4	5,7	5,7	217,8	59,4	4	13		—	—	1	—	—	4	5
Año.....	6,1	5,8	6,0	6,0	3199,8	76,7	30-VII	203		—	1	6	12	6	55	113

MESES	FRECUENCIA DE LOS VIENTOS																
	N	NNE	NE	ENE	E	ESE	SE	SSE	S	SSW	SW	WSW	W	WNW	NW	NNW	C
Enero	26	1	—	—	2	—	—	—	2	—	14	—	17	1	13	—	17
Febrero ..	18	—	1	—	4	—	—	—	6	—	8	—	12	—	15	1	19
Marzo	14	—	5	—	2	—	—	—	19	—	9	—	6	—	13	1	24
Abril	22	—	2	—	2	—	—	—	31	—	7	—	7	—	6	—	13
Mayo	36	—	2	—	2	—	2	—	11	—	4	—	8	—	18	—	10
Junio	35	—	5	—	—	—	—	—	2	—	6	3	10	1	21	—	7
Julio	38	3	8	—	2	—	5	—	2	1	5	1	1	—	15	1	11
Agosto ...	27	—	7	—	2	—	2	—	15	—	13	—	7	1	8	—	11
Septbre ..	22	—	7	—	—	—	1	—	5	—	7	—	7	—	29	—	12
Octubre ..	10	—	1	—	5	—	5	—	15	1	14	—	5	2	9	—	24
Novbre ...	14	—	1	—	3	1	1	—	5	—	7	2	18	2	15	1	15
Dicbre	15	—	—	—	3	—	—	—	11	—	17	7	18	2	9	—	18
Año.....	277	4	39	—	27	1	16	—	124	2	111	13	116	9	171	4	181

EVANGELISTAS

H 55 m

MESES	NEBULOSIDAD				AGUA CAIDA mm				Evaporación mm	NUMERO DE DIAS CON						
	7a	2p	9p	Media	Suma	Máx. diaria	Fecha	N.o de días de lluvia		Nieve	Granizo	Tem. eléc.	Helada	Nebulina	Cielo despejado	Cielo nublado
Enero	8,8	8,4	8,5	8,6	234,7	43,0	14	27		—	1	1	—	9	—	25
Febrero ..	9,5	9,4	9,0	9,3	420,1	53,7	24	28	10,6	—	—	2	—	15	—	26
Marzo	9,2	8,9	9,2	9,1	357,9	49,4	14	30	12,6	—	1	—	—	12	—	28
Abril	8,9	8,8	9,0	8,9	501,3	106,4	3	29	13,7	—	3	1	—	9	1	26
Mayo	8,6	8,2	8,5	8,4	288,9	45,1	15	23	9,7	2	3	1	1	8	—	24
Junio	7,9	7,8	7,9	7,9	142,1	17,4	26	22	11,6	4	3	—	5	—	—	17
Julio	8,5	3,1	7,0	7,9	94,4	13,9	1	22	12,7	6	7	—	—	1	—	19
Agosto ...	8,7	8,5	8,6	8,6	167,0	26,0	7	29	13,2	5	1	—	—	2	—	26
Septbre..	8,4	7,9	7,5	7,9	185,0	30,3	8	21	11,1	8	1	—	1	3	—	21
Octubre ..	8,8	8,5	8,8	8,7	153,5	32,7	6	26	10,6	2	4	—	—	6	—	24
Novbre ...	9,3	8,9	9,3	9,2	171,8	30,9	24	28	10,0	—	10	—	—	6	—	29
Dicbre ...	9,3	9,4	9,5	9,4	274,7	32,4	23	30	7,9	—	3	—	—	13	—	31
Año	8,8	8,6	8,6	8,7	2991,4	106,4	3 IV	315		27	37	5	7	84	1	296

MESES	FRECUENCIA DE LOS VIENTOS																
	N	NNE	NE	ENE	E	ESE	SE	SSE	S	S-SW	SW	W-SW	W	WNW	NW	NNW	C
Enero	1	—	1	—	—	—	—	1	4	17	4	12	12	12	7	14	8
Febrero ..	2	—	—	—	—	—	—	—	—	2	11	14	23	14	15	2	1
Marzo ...	4	—	—	—	—	—	—	—	1	—	13	11	13	11	26	13	1
Abril	3	—	—	—	1	—	—	3	4	6	14	15	19	7	13	3	2
Mayo ...	7	1	—	3	9	7	4	1	5	8	2	2	8	6	15	7	8
Junio	12	—	2	2	14	—	1	1	12	1	13	1	14	—	8	4	5
Julio	5	—	1	4	20	5	4	—	18	2	3	2	9	—	4	4	12
Agosto ...	8	—	2	2	3	—	—	—	9	5	8	7	17	5	14	6	7
Septbre..	13	4	7	—	14	—	1	2	3	6	8	4	10	5	5	4	4
Octubre ..	2	—	—	—	—	—	4	2	16	6	15	14	14	11	5	1	3
Novbre ...	6	—	—	—	—	—	—	—	14	14	19	8	12	6	7	1	3
Dicbre	10	—	2	—	2	—	1	—	3	9	11	5	17	6	17	6	4
Año	73	5	15	11	63	12	15	10	89	76	121	95	168	83	136	65	58

DUNGNESS

H 5 m

MESES	NEBULOSIDAD				AGUA CAIDA mm				Evaporación mm	NUMERO DE DIAS CON						
	7a	2p	9p	Media	Suma	Máx. diaria	Fecha	N.o de días de lluvia		Nieve	Granizo	Tem. eléc.	Helada	Nebulina	Cielo despejado	Cielo nublado
Enero....	6,4	6,5	5,6	6,2	52,2	19,9	3	12		—	—	—	—	3	2	11
Febrero..	6,6	6,9	5,4	6,3	14,2	5,8	11	8		—	1	1	—	—	—	7
Marzo....	6,0	5,3	5,0	5,4	22,4	9,5	15	9		—	—	1	—	2	3	7
Abril.....	6,3	6,1	5,8	6,1	3,4	1,5	14	4		—	—	—	—	—	3	8
Mayo.....	6,9	6,1	5,6	6,2	45,2	15,0	31	12		—	1	—	2	4	—	8
Junio....	6,9	5,7	5,1	5,9	42,8	29,0	1	12		1	—	—	6	3	5	8
Julio.....	7,3	6,4	6,6	6,8	63,2	21,5	11	10		1	—	—	—	10	3	14
Agosto...	5,8	6,3	4,6	5,6	12,3	6,0	8	6		—	—	—	3	4	2	9
Septbre..	7,9	6,4	5,8	6,7	12,2	6,2	30	3		1	—	—	1	6	2	9
Octubre..	4,4	5,0	3,5	4,3	6,4	3,2	27	3		3	—	—	—	—	5	2
Novbre..	5,9	6,2	6,4	6,2	2,9	1,4	21	4		2	2	—	—	3	1	7
Dicbre...	6,9	7,5	7,5	7,3	62,3	22,0	4	10		—	1	—	—	5	1	12
Año.....	6,4	6,2	5,6	6,1	339,5	29,0	1-VI	93		8	5	2	12	40	27	102

MESES	FRECUENCIA DE LOS VIENTOS																
	N	NNE	NE	ENE	E	ESE	SE	SSE	S	SSW	SW	WSW	W	WNW	NW	NNW	O
Enero....	5	4	1	4	—	1	—	1	1	14	28	11	6	2	5	6	4
Febrero..	1	3	2	—	—	—	—	1	—	8	20	23	5	12	6	—	3
Marzo....	2	1	1	1	—	—	—	1	—	10	20	12	5	7	10	3	20
Abril.....	—	—	—	—	—	—	—	1	5	14	25	14	8	8	7	3	5
Mayo.....	3	—	—	2	—	2	—	—	9	9	9	9	12	8	12	4	14
Junio....	8	—	5	3	3	1	6	1	7	10	20	7	3	—	5	—	11
Julio.....	10	2	9	3	1	3	8	2	5	12	27	5	—	1	1	3	1
Agosto...	6	4	2	4	1	—	1	—	4	5	30	8	3	5	8	6	6
Septbre..	4	6	7	7	—	—	2	—	3	7	9	3	5	5	8	3	21
Octubre..	1	2	—	—	1	—	3	—	3	25	38	7	3	4	2	—	4
Novbre..	1	1	—	1	1	—	2	1	5	27	28	4	5	6	3	—	5
Dicbre...	1	2	3	1	—	—	6	2	1	13	30	10	4	2	5	5	8
Año.....	42	25	30	26	7	7	28	10	43	154	284	113	59	60	72	33	102

Latitud 53° 10' S

PUNTA ARENAS

Longitud 70° 54' W

MESES	TEMPERATURA °C										
	7a	2p	9p	Media	Máxima media	Mínima media	Oscilac. diaria	Máxima absoluta	Fecha	Mínima absoluta	Fecha
Enero	10,9	13,5	9,2	10,7	15,0	6,7	8,3	19,0	26	2,5	22
Febrero ..	10,8	13,9	9,7	11,0	15,7	7,0	8,7	22,8	27	3,6	10
Marzo	9,3	12,8	9,1	10,1	14,4	6,0	8,4	20,4	4	0,8	17
Abril	5,8	9,2	6,2	6,8	10,8	2,9	7,9	15,1	1	-2,3	22
Mayo	3,3	5,9	3,8	4,2	7,5	1,0	6,5	15,2	2	-4,5	30
Junio	0,3	2,1	0,4	0,8	3,1	-1,5	4,6	6,2	28	-6,5	16
Julio	1,3	3,1	1,4	1,8	4,1	-0,2	4,3	6,7	8,14	-3,8	6
Agosto ...	2,0	4,4	2,0	2,6	5,2	-0,2	5,4	9,9	21	-5,2	14
Septbre...	2,9	6,0	2,8	3,6	7,2	0,4	6,8	11,0	1	-5,1	14
Octubre..	6,6	9,6	5,5	6,8	10,8	2,4	8,4	14,6	13	-1,5	3
Novbre...	7,4	10,1	5,4	7,1	11,4	2,3	9,1	15,2	24	-1,6	1
Dicbre ...	10,4	13,0	9,3	10,5	14,3	6,5	7,8	21,6	26	0,7	7
Año.....	5,9	8,6	5,4	6,3	10,0	2,8	7,2	22,8	27-II	-6,5	16-VI

MESES	PRESION ATMOSFERICA A 0° y 45° DE LATITUD mm					HUMEDAD ABSOLUTA mm				HUMEDAD RELAT. %				
	Media	Máxima	Fecha	Mínima	Fecha	7a	2p	9p	Media	7a	2p	9p	Media	Mínima
Enero ...	750,2	762,1	20	738,6	14	6,2	6,0	6,2	6,1	64	53	71	63	29
Febrero ..	48,7	64,0	25	38,2	10	6,4	6,2	6,2	6,3	65	53	69	62	31
Marzo	54,3	65,4	6	41,9	14	6,3	6,3	6,5	6,4	71	57	74	67	25
Abril	54,1	71,2	10	37,2	3	5,0	5,3	5,2	5,2	72	61	71	68	39
Mayo	50,8	69,7	24	25,7	14	4,5	4,8	4,6	4,6	76	69	75	73	44
Junio	48,0	58,5	16	28,2	25	4,0	4,1	3,9	4,0	83	77	81	80	47
Julio	53,4	70,3	8	31,3	2	4,4	4,6	4,4	4,5	85	80	85	83	53
Agosto ...	54,0	71,6	29	39,5	12	4,2	4,2	4,2	4,2	79	68	78	75	52
Septbre..	53,1	68,0	16	32,8	10	4,4	4,4	4,3	4,4	78	63	76	72	43
Octubre..	55,3	77,0	22	34,5	17	4,7	4,5	4,7	4,6	64	51	69	61	38
Novbre...	48,7	70,3	1,2	28,1	29	4,7	4,8	4,7	4,7	60	52	69	60	34
Dicbre...	52,6	67,7	13	37,7	1	6,1	6,0	6,0	6,0	64	54	67	62	29
Año... ...	751,9	777,0	22-X	725,7	14-V	5,1	5,1	5,1	5,1	72	62	74	69	25

PUNTA ARENAS

H 4 m

MESES	NEBULOSIDAD				AGUA CAIDA mm				Evaporación mm	NUMERO DE DIAS CON						
	7a	2p	9p	Media	Suma	Máx. diaria	Fecha	N.º de días de lluvia		Nieve	Granizo	Tem.élec.	Helada	Neblina	Cielo despejado	Cielo nublado
Enero ...	7,4	7,9	7,8	7,7	39,0	10,1	7	14	55,0	—	1	—	—	1	1	19
Febrero ..	7,1	8,3	7,1	7,5	37,5	9,9	20	9	52,6	—	—	—	—	—	—	14
Marzo	7,2	7,6	6,9	7,2	32,2	7,3	12	12	43,3	—	—	—	1	1	1	13
Abril	7,7	7,6	5,6	7,0	64,3	35,7	3	9	31,2	4	1	—	5	2	1	12
Mayo	7,5	7,1	5,7	6,8	56,0	33,9	31	8	19,7	4	—	—	12	2	4	14
Junio	8,1	8,0	7,1	7,7	90,2	29,7	1	12	16,4	11	—	—	16	4	1	17
Julio	7,9	7,5	6,0	7,1	98,2	20,5	11	14	12,7	6	—	—	15	2	4	17
Agosto ...	7,3	7,8	7,3	7,5	25,7	7,4	7	6	19,7	5	—	—	16	1	—	16
Septbre ..	7,7	7,7	6,9	7,4	33,3	11,7	10	11	23,2	6	2	—	10	1	1	13
Octubre...	6,1	6,5	4,2	5,6	24,2	6,1	19	8	48,4	3	1	—	2	—	2	3
Novbre...	7,3	8,0	4,6	6,6	20,5	9,6	28	7	62,5	2	3	—	2	—	1	11
Dicbre....	8,5	8,1	8,4	8,3	72,8	31,5	17	13	59,6	—	2	1	—	—	—	22
Año.....	7,5	7,7	6,4	7,2	593,9	35,7	3-IV	123	444,3	41	10	1	79	14	16	171

MESES	FRECUENCIA DE LOS VIENTOS																
	N	NNE	NE	ENE	E	ESE	SE	SSE	S	SSW	SW	WSW	W	WNW	NW	NNW	C
Enero	4	3	5	—	1	1	4	—	6	3	10	3	31	1	7	2	12
Febrero ..	5	3	—	—	1	—	—	—	—	2	6	5	33	4	13	3	9
Marzo	9	1	1	—	1	—	2	—	3	3	5	—	37	2	10	3	16
Abril	15	5	2	2	1	—	2	—	2	—	4	1	35	1	6	3	11
Mayo	9	3	7	—	3	—	1	1	2	3	7	—	25	2	13	1	16
Junio	9	—	7	—	3	—	1	1	—	3	5	2	30	2	6	3	18
Julio	8	3	12	—	1	—	2	—	2	2	11	3	19	—	11	3	16
Agosto ...	12	3	9	1	—	—	1	1	2	—	13	1	28	4	8	3	7
Septbre ..	12	2	7	7	4	1	2	1	3	—	11	—	18	2	11	—	9
Octubre...	4	—	2	—	2	—	2	2	2	1	6	1	48	3	9	2	9
Novbre...	3	—	5	—	3	1	3	—	1	4	10	2	45	—	7	—	6
Dicbre ...	5	1	1	1	3	—	2	2	5	—	8	3	43	1	8	—	10
Año	95	24	58	11	23	3	22	8	28	21	96	21	392	22	169	23	139

Latitud 53° 47' S

CABO SAN ISIDRO

Longitud 70° 58' W

MESES	TEMPERATURA °C										
	7a	2p	9p	Media	Máxima media	Mínima media	Oscilac. diaria	Máxima absoluta	Fecha	Mínima absoluta	Fecha
Enero	8,9	10,3	8,6	9,1	11,6	7,1	4,5	13,8	8	4,5	12
Febrero ..	9,0	11,0	8,7	9,4	11,8	6,7	5,1	15,2	1	4,2	19
Marzo	8,3	10,6	8,9	9,2	11,4	6,7	4,7	14,8	3	3,0	22
Abril	5,8	7,9	6,0	6,4	9,3	3,6	5,7	13,8	1	0,2	20
Mayo	4,5	5,7	4,7	4,9	6,9	2,0	4,9	13,2	1	—3,0	23
Junio	1,7	2,3	1,8	1,9	3,1	0,3	2,8	6,2	28	—4,8	15
Julio	2,2	3,0	2,3	2,4	3,4	1,1	2,3	6,0	1	—2,0	23
Agosto ...	2,7	4,3	2,7	3,2	4,7	1,2	3,5	9,0	20	—4,5	14
Septbre..	2,8	4,7	3,2	3,5	5,5	1,4	4,1	10,0	9	—1,2	6
Octubre..	5,1	7,7	5,4	5,9	8,1	3,4	4,7	11,5	13	0,5	31
Novbre...	5,1	6,8	5,4	5,7	8,0	3,4	4,6	11,2	23	0,0	18
Dicbre ...	7,9	9,7	8,1	8,4	11,0	6,2	4,8	13,8	22,26	2,8	6
Año.....	5,3	7,0	5,4	5,8	7,9	3,6	4,3	15,2	1-II	—4,8	15-VI

MESES	PRESION ATMOSFERICA A 0° y 45° DE LATITUD mm					HUMEDAD ABSOLUTA mm				HUMEDAD RELAT. %				
	Media	Máxima	Fecha	Mínima	Fecha	7a	2p	9p	Media	7a	2p	9p	Media	Mínima
Enero	746,7	758,6	22	729,7	11	7,9	8,5	7,9	8,1	93	89	95	92	55
Febrero ..	45,4	59,9	26	35,5	10	7,3	7,8	7,3	7,5	85	79	86	83	54
Marzo	50,8	61,4	6	37,6	15	7,3	8,5	7,8	7,9	89	89	91	90	74
Abril	50,1	66,5	10	30,3	3	6,5	7,4	6,6	6,8	93	92	93	93	83
Mayo	47,6	65,4	24	20,9	14	6,0	6,5	6,1	6,2	93	94	94	94	82
Junio	44,7	55,2	16	24,7	25	4,8	5,0	4,8	4,9	92	91	91	91	69
Julio	49,7	66,0	8	27,4	2	5,0	5,0	5,0	5,0	93	88	92	91	69
Agosto ...	50,3	68,6	31	31,6	10	4,6	4,9	4,6	4,7	82	79	83	81	55
Septbre..	51,0	70,9	15	29,0	10	4,6	5,2	5,0	4,9	83	81	86	83	37
Octubre..	51,4	73,9	22	29,7	16	5,6	6,6	5,9	6,0	84	84	87	85	63
Novbre..	45,3	67,1	2	24,4	29	6,2	6,8	6,3	6,4	93	92	93	93	69
Dicbre....	49,6	64,0	13	33,8	1	6,5	6,9	6,8	6,7	82	77	84	81	49
Año.....	748,5	773,9	22-X	720,9	14-V	6,0	6,6	6,2	6,3	89	86	90	88	37

CABO SAN ISIDRO

H 20 m

MESES	NEBULOSIDAD				AGUA CAIDA mm				Evaporación mm	NUMERO DE DIAS CON						
	7a	2p	9p	Media	Suma	Máx. diaria	Fecha	N.º de días de lluvia		Nieve	Granizo	Tem. eléc.	Helada	Nebolina	Cielo despejado	Cielo nublado
Enero	7,4	6,8	8,1	7,4	70,6	15,8	7	19		—	2	—	—	—	—	11
Febrero ..	6,7	7,7	7,7	7,4	90,8	11,8	4	19		—	—	—	—	—	—	13
Marzo	8,0	8,2	8,1	8,1	80,0	26,5	15	19		1	2	1	1	—	—	18
Abril	8,8	7,7	6,5	7,7	124,2	37,0	5	13		6	2	—	4	—	—	17
Mayo	8,2	7,9	5,2	7,1	96,5	17,4	23	14		3	1	—	1	1	—	11
Junio	7,8	8,0	7,7	7,8	176,4	44,0	3	18		3	3	2	8	—	—	18
Julio	8,3	8,2	7,6	8,0	164,0	22,0	17	17		5	—	—	5	1	—	21
Agosto ..	7,7	7,9	7,1	7,6	40,3	8,0	15,23	8		5	—	—	—	—	—	17
Septbre..	8,5	7,7	6,3	7,5	74,2	17,2	24	12		3	2	—	—	2	—	16
Octubre..	7,8	7,5	6,8	7,4	68,6	17,3	19	13		3	2	—	—	—	—	18
Novbre...	7,5	7,7	8,0	7,7	95,0	15,6	18	15		4	2	—	—	—	—	15
Dicbre....	8,5	7,6	8,6	8,2	84,1	14,4	18	15		—	1	—	—	—	—	18
Año.....	7,9	7,7	7,3	7,6	1164,7	44,0	3-VI	182		33	17	3	19	4	—	193

MESES	FRECUENCIA DE LOS VIENTOS																
	N	NNE	NE	ENE	E	ESE	SE	SSE	S	SSW	SW	WSW	W	WNW	NW	NNW	C
Enero	9	5	8	—	2	—	—	—	1	—	54	3	—	—	3	—	8
Febrero ..	14	2	3	—	—	1	—	—	1	—	38	3	3	1	—	1	17
Marzo	12	3	6	—	—	—	—	—	4	—	29	—	6	—	3	4	23
Abril	10	3	1	—	—	—	—	—	1	2	35	6	2	1	1	3	25
Mayo	11	8	3	—	4	—	1	—	1	—	24	7	9	1	1	3	20
Junio	15	2	9	1	8	3	2	—	1	1	31	1	2	2	1	—	11
Julio	15	9	4	1	6	—	—	—	1	—	27	3	9	1	—	1	16
Agosto ...	24	1	5	1	2	—	—	—	4	1	34	—	8	—	2	—	11
Septbre..	25	3	14	1	3	—	—	—	6	—	11	1	2	—	—	1	23
Octubre..	11	1	1	—	2	—	—	—	11	—	46	—	11	—	—	—	10
Novbre...	9	—	2	—	—	—	—	—	22	—	42	—	2	—	1	—	12
Dicbre....	8	—	8	—	—	—	—	—	9	—	41	—	3	—	2	—	22
Año.....	163	37	64	4	27	4	3	—	62	4	412	24	57	6	14	13	198

Latitud 55° 09' S

RIO DOUGLAS

Longitud 68° 08' W

MESES	TEMPERATURA °C										
	7a	2p	9p	Media	Máxima media	Mínima media	Oscilac. diaria	Máxima absoluta	Fecha	Mínima absoluta	Fecha
Enero ...	8,7	10,8	7,7	8,7	13,1	5,4	7,7	17,0	14	3,5	8
Febrero ..	9,3	12,5	8,7	9,8	14,1	6,1	8,0	19,8	14	4,0	13
Marzo	9,6	11,6	8,4	9,5	13,5	4,4	9,1	22,0	7	0,5	27,28
Abril	6,2	7,9	5,5	6,3	9,9	1,5	8,4	16,0	1	-2,5	22
Mayo	3,1	5,9	3,6	4,0	7,0	0,0	7,0	15,0	3	-4,0	9,27
Junio	-2,1	-0,1	-2,1	-1,6	1,4	-4,7	6,1	5,5	25	-12,5	16,17
Julio	-0,1	1,3	-0,1	0,3	2,8	-2,5	5,3	6,5	16	-9,0	10
Agosto ...	2,0	3,6	1,3	2,1	5,5	-1,1	6,6	11,0	20	-7,5	8
Septbre..	2,6	5,2	1,5	2,7	7,0	-0,8	7,8	13,0	19	-5,0	14
Octubre..	4,5	6,9	4,2	5,0	8,6	0,4	8,2	13,0	14,23	-4,0	31
Novbre...	4,8	6,7	3,8	4,8	8,6	0,9	7,7	13,0	varios	-3,5	1
Dicbre ...	8,2	10,8	7,2	8,4	12,6	3,6	9,0	21,0	27	1,5	varios
Año.....	4,7	6,9	4,1	5,0	8,7	1,1	7,6	22,0	7-III	-12,5	16,17-VI

MESES	PRESION ATMOSFERICA A 0° y 45° DE LATITUD mm (1)				HUMEDAD ABSOLUTA mm				HUMEDAD RELAT. %					
	Media	Máxima	Fecha	Mínima	Fecha	7a	2p	9p	Media	7a	2p	9p	Media	Mínima
Enero ...	740,0	753	22	729	14	7,5	8,3	7,1	7,6	88	85	90	88	54
Febrero ..	35,4	52	26	25	2	7,1	7,7	6,8	7,2	80	71	80	77	57
Marzo	42,7	51	6,24	27	1	7,5	8,5	7,3	7,8	85	82	87	85	67
Abril	41,8	56	11	24	3	6,1	6,5	5,6	6,1	84	80	82	82	51
Mayo	40,6	57	24	15	14	4,9	5,5	5,0	5,1	84	79	83	82	57
Junio	38,0	49	18	19	25,26	3,8	4,1	3,8	3,9	93	90	93	92	68
Julio	43,3	60	8	19	2	4,2	4,4	4,2	4,3	90	88	90	89	68
Agosto ...	42,7	62	29	25	12	4,2	4,3	4,2	4,2	80	74	84	79	55
Septbre..	43,7	60	16	24	4,10	4,4	4,7	4,3	4,5	81	73	85	80	49
Octubre..	43,8	65	22,23	24	17	4,7	5,0	4,5	4,7	75	68	74	72	51
Novbre...	37,7	60	1,2	21	varios	4,8	5,1	4,8	4,9	75	70	80	75	45
Dicbre ...	42,2	56	12	23	1	6,1	6,3	6,1	6,2	75	65	80	73	42
Año.....	741,0	765	22,23-X	715	14-V	5,4	5,9	5,3	5,5	83	77	84	81	42

(1) Barómetro anero.de.

RIO DOUGLAS

H -- m

MESES	NEBULOSIDAD				AGUA CAIDA mm				Evaporación mm	NUMERO DE DIAS CON						
	7a	2p	9p	Media	Suma	Máx. diaria	Fecha	N.o de días de lluvia		Nieve	Granizo	Tem. eléc.	Helada	Nebolina	Cielo despejado	Cielo nublado
Enero	7,4	6,9	7,8	7,4	118,8	19,6	6	29								12
Febrero ..	5,7	6,4	6,5	6,2	51,4	9,8	12	20							1	7
Marzo	7,3	7,4	6,1	6,9	64,8	10,2	2	18		1	1					11
Abril	7,6	7,1	4,6	6,4	69,9	11,5	5	18		8	5		2		2	9
Mayo	6,4	6,6	3,4	5,5	70,1	19,0	6	17		6	4		9		5	6
Junio	5,8	5,6	5,2	5,5	113,8	30,5	28	13		7			7		9	12
Julio	7,6	7,6	5,3	6,8	104,9	25,0	3	18		7	1		10		2	12
Agosto ...	6,8	6,2	4,3	5,8	75,1	21,0	14	16		9	2		4		4	6
Septbre...	5,6	6,1	4,1	5,3	52,6	11,5	22	16		9	2		7		5	6
Octubre ..	7,4	6,9	5,8	6,7	63,2	11,5	31	18		6	1		1		1	10
Novbre ...	7,7	7,7	6,9	7,4	152,1	23,0	30	22		11					1	17
Dicbre ...	7,9	7,7	7,9	7,8	76,5	20,5	5	24			2					17
Año	6,9	6,9	5,6	6,5	1013,2	30,5	23-VI	229		64	16	2	40		30	125

MESES	FRECUENCIA DE LOS VIENTOS																
	N	NNE	NE	ENE	E	ESE	SE	SSE	S	SSW	SW	WSW	W	WNW	NW	NNW	C.
Enero	4	—	13	—	8	—	—	—	6	—	7	—	36	—	8	—	11
Febrero ..	3	—	2	—	3	—	1	—	—	—	7	—	40	—	9	1	18
Marzo ...	7	—	2	—	3	—	—	—	2	—	15	—	21	—	13	—	30
Abril	2	—	—	—	1	—	—	—	7	—	16	2	20	3	11	—	28
Mayo ...	8	—	1	—	—	—	—	—	5	—	5	—	20	—	14	—	40
Junio	4	—	1	1	8	—	—	—	3	—	8	—	10	—	2	—	53
Julio	4	—	6	—	7	—	1	—	—	—	12	—	29	—	4	—	30
Agosto ..	15	—	7	1	5	—	—	—	4	—	11	—	20	—	12	—	18
Septbre ..	15	—	5	—	6	—	1	—	1	—	5	—	14	—	5	—	38
Octubre ..	6	—	1	—	2	—	—	—	5	—	10	—	42	—	11	—	16
Novbre ...	6	—	2	—	4	—	—	—	7	—	12	—	29	—	8	—	22
Dicbre	6	—	4	—	8	—	—	—	2	—	13	—	23	—	14	1	22
Año.	80	—	44	2	55	—	3	—	42	—	121	2	304	3	111	2	326

Resúmenes anuales

RESUMENES ANUALES

ESTACIONES	TEMPERATURA °C										
	7a	2p	9p	Media	Máxima media	Mínima media	Oscilac. diaria	Máxima absoluta	Fecha	Mínima absoluta	Fecha
Arica	18,6	19,8	18,7	19,0		16,0				11,4	13-VII
Iquique	17,6	20,5	18,0	18,5	22,5	14,3	8,2	29,6	9-I	10,6	9-VI
Calama											
Cachinal	7,6	19,8	7,8	10,8	21,4	2,9	18,5	28,8	29-I	-9,0	26-IX
Refresco	15,2	22,8	10,6	14,8	26,1			32,0	13-II		
Taltal	16,6	21,6	16,2	17,7	22,4	14,7	7,7	30,5	15-II	9,9	8-IX
Caldera	15,1	18,1	15,6	16,1	18,8	13,4	5,4	25,2	28-I	8,0	19-VIII
Copiapó	12,6	24,0	14,5	16,4							
Serena	13,7	17,7	14,4	15,1							
Punta Tortuga	13,7	16,9	14,7	15,0	17,7	8,9	8,8	23,0	17-I	4,0	varios
Ovalle	12,1	21,6	11,3	14,1	23,2	9,0	14,2				
San Felipe	10,8	23,3	12,6	14,8	24,2	7,7	16,5	38,4	14-II	-0,9	16-VI
Los Andes	11,7	22,1	13,3	15,1	23,0	7,3	15,7	37,0	14-II	-2,0	16-VI
Quillota	11,7	21,1	12,2	14,3	22,2	8,6	13,6	37,5	12-II	1,5	6-IX
Punta Angeles	12,6	17,5	14,0	14,6	19,1	11,1	8,0	34,5	13-II	5,3	6-IX
Maitén Redondo	10,3	17,1	10,3	12,0							
Santiago	10,6	20,4	12,4	14,0	21,6	7,8	13,8	36,5	14-II	-1,2	16-VI
Lo Espejo	11,0	19,4	11,4	13,3	20,4	7,3	13,1	32,2	21-XII	-1,7	16-VI
El Teniente	8,3	10,8	7,7	8,6	13,4	5,0	8,4	27,6	14-II	-7,5	15-VI
Rancagua	10,4	19,7	12,4	13,7	21,4	8,0	13,4	33,8	6-I, 14-II	-0,5	30-IV, 16-VI
San Fernando	10,4	18,6	12,4	13,4	19,7	8,1	11,6	33,3	9-I	-0,3	16-VI
Talca	11,4	19,8	13,9	14,8	21,2	8,2	13,0	37,0	8-I	-2,5	30-VI
Punta Carranza	12,7	14,4	12,8	13,2						3,0	18-VIII
Chanco	11,7	16,3	11,7	12,9	18,2	6,6	11,6	30,5	28-XII	0,0	18-VIII
Linares	10,9	18,4	13,0	13,8	19,1	7,6	11,5	33,5	8-I	-1,6	30-IV
Punta Tumbes	11,8	14,6	12,0	12,6	16,2			29,0	14-XII		
Concepción	11,3	17,5	12,7	13,6	18,7	8,4	10,3	32,6	14-XII	-1,0	17-VIII
Punta Lavapié	12,5	14,8	12,9	13,3	15,5	10,8	4,7	28,0	14-XII	4,1	16-VIII
Angol	10,3	19,1	12,1	13,4	20,2	8,2	12,0	36,0	24-II	-1,2	30-VI
Contulmo	10,3	18,1	11,0	12,6	19,3	7,2	12,1	34,4	14-II	-2,5	17-VIII
Traiguén	9,8	17,0	10,9	12,2	18,2	6,6	11,6	33,5	14-II	-2,0	26-VII
Isla Mocha W.	12,6	13,5	12,9	13,0							
Lonquimay	4,4	13,5	7,8	8,4	15,2	1,2	14,0	32,6	25-II	-8,0	30-VI
Temuco	9,0	17,0	10,5	11,8	18,4	6,9	11,5	34,6	14-II	-3,0	29-VI
P. Domínguez	9,4	15,5	9,9	11,2	16,7			29,6	17-II		
Valdivia	9,6	15,2	10,6	11,5	16,4	7,2	9,2	30,8	15-XII	-1,6	29-IV 16, 26-VIII
Punta Galera	10,7	12,8	11,5	11,6	14,1	8,6	5,5	22,5	15-XII	2,2	28-VI
Osorno	9,0	15,7	10,3	11,3				30,5	15-XII		
Puntiagudo	8,3	13,4	9,1	10,0	15,1	5,4	9,7	29,0	14-XII	-4,2	26-VI

RESUMENES ANUALES

ESTACIONES	TEMPERATURA °C										
	7a	2p	9p	Media	Máxima media	Mínima media	Oscilac. diaria	Máxima absoluta	Fecha	Mínima absoluta	Fecha
Los Riscos.....	10,3	13,4	10,7	11,3	16,1	6,8	9,3	29,1	15-XII	-1,5	16-VIII
Puerto Montt..	10,4	13,3	10,8	11,3	15,4	7,3	8,1	27,4	26-I	-0,5	20-V
Punta Corona..	9,9	12,2	10,7	10,9	12,9	7,6	5,3	22,9	15-XII	3,0	14-VIII
Morro Lobos..	8,9	11,3	9,2	9,7	13,3	6,9	6,4	22,4	15,28-XII	1,4	3-VII,14-VIII
Castro.....	9,9	14,2	9,9	11,0	15,4	5,3	10,1	26,6	14-XII	0,2	10-V,15-VI
Isla Guafo.....	9,4	11,1	9,6	9,9	12,0	7,9	4,1	20,1	25-X	1,2	11-VIII
Melinka.....	9,4	11,9	9,1	9,9	13,2	6,9	6,3	23,0	15-XII	-1,0	4-VII
Evangelistas...	6,4	7,0	6,6	6,7	10,3	4,4	5,9	14,9	11-III	-1,6	3-VII
Dungeness...					10,2	5,1	5,1	21,8	27-II	-2,0	14-VI
Punta Arenas..	5,9	8,6	5,4	6,3	10,0	2,8	7,2	22,8	27-II	-6,5	16-VI
Cabo S. Isidro..	5,3	7,0	5,4	5,8	7,9	3,6	4,3	15,2	1-II	-4,8	15-VI
Bahía Douglas	4,7	6,9	4,1	5,0	8,7	1,1	7,6	22,0	7-III	-12,5	16,17-VI

ESTACIONES	PRESION ATMOSFERICA A 0° y 45° DE LATITUD mm (1)					HUMEDAD ABSOLUTA mm				HUMEDAD RELAT. %				
	Media	Máxima	Fecha	Mínima	Fecha	7a	2p	9p	Media	7a	2p	9p	Media	Mínima
Arica.....						16,2	12,9	12,6	12,6	77	75	78	77	51
Iquique.....	760,6	765,4	31-X	755,2	8-I,4-II	13,0	15,3	13,4	13,9	87	84	87	86	55
Calama.....														
Cachinal.....														
Refresco.....														
Taltal.....	57,7	64,0	27-VIII	52,9	5,8-I									
Caldera.....	60,2	67,3	7-IX	54,7	8-I	11,0	11,7	11,2	11,3	86	76	84	82	56
Copiapó.....	26,6	33,6	7-IX	21,1	8-I	9,4	10,1	9,9	9,8	85	46	81	71	14
Serena.....	57,7	64,0	7-IX	52,0	4-VII	9,9	10,4	10,6	10,3	84	69	86	80	43
Punta Tortuga	59,4	67,0	7-IX	54,0	8-1,7-VII	10,1	10,5	10,4	10,3	86	74	84	81	50
Ovalle.....	42,9	48,5	27-VIII	37,3	14,25-VI	5,4	8,8	5,3	6,5	51	43	53	49	4
San Felipe.....														

(1) En Bahía Douglas hay barómetro aneroide.

RESUMENES ANUALES

ESTACIONES	PRESION ATMOSFERICA A 0° y 45° DE LATITUD mm					HUMEDAD ABSOLUTA mm				HUMEDAD RELAT. %				
	Media	Máxima	Fecha	Mínima	Fecha	7a	2p	9p	Media	7a	2p	9p	Media	Mínima
Los Andes....	690,1	696,1	4-IX	684,2	11-VII	7,9	8,3	8,3	8,2	77	46	73	65	10
Quillota.....														
Punta Angeles.	758,5	766,7	27-VIII	751,5	14-VI	9,1	9,2	8,8	9,0	83	63	75	74	15
Maitén Redondo..														
Santiago.....	16,4	23,7	27-VIII,7-X	09,1	11-VII	8,0	8,4	8,1	8,2	83	50	76	70	11
Lo Espejo	12,2	20,0	27-VIII	05,8	8-I	8,2	9,0	8,3	8,5	83	56	82	74	19
El Teniente....														
Rancagua.....	15,1	25,8	8-IX	08,5	14-II									
San Fernando	32,1	40,5	27-VIII	24,5	11-VII	8,4	9,5	8,6	8,8	88	62	80	77	22
Talca	53,6	62,8	7-IX	44,1	14-II	8,1	8,7	8,3	8,4	80	54	71	68	13
Punta Carranza	58,9	66,6	23 IX	47,9	13-VI,11-VII	9,3	9,8	9,5	9,5	84	80	86	83	57
Chanco	57,8	67,5	28-IV	48,2	13-VI									
Linares.....	48,6	56,5	7-IX	40,0	20-VII	8,5	9,1	9,3	9,0	86	61	84	77	20
Punta Tumbes..	51,2	61,0	28-IV	38,8	11-VII	8,7	9,5	8,9	9,0	84	78	85	82	35
Concepción.....	60,6	71,0	28-IV	48,2	11-VII	8,7	9,8	9,4	9,3	86	67	85	79	29
Punta Lavapié..	58,1	67,8	28-IV	45,7	13-VI	9,2	10,2	9,3	9,6	85	81	84	83	32
Angol.....														
Contulmo.....	59,3	69,8	28-IV	45,6	13-VI	8,0	9,4	8,5	8,6	84	62	84	77	25
Traiguén	46,4	57,4	28-IV	32,6	13-VI	7,7	7,4	7,7	7,6	84	54	80	73	12
Isla Mocha W..	61,6	73,0	28-IV	45,0	13-VI	9,9	10,2	10,0	10,0	90	89	89	89	55
Lonquimay ...														
Temuco.....	52,2	63,7	29 IV	37,7	13-VI									
P. Domínguez..														
Valdivia.....	60,6	73,1	29-IV	43,1	14-VI	7,9	8,1	8,1	8,0	87	65	84	79	17
Punta Galera...	58,2	70,8	29-IV	38,4	14-VI	8,7	9,8	9,3	9,3	91	89	91	90	42
Osorno														
Puntiagudo....														
Los Riscos... ..	55,2	67,8	29-IV	37,0	5-VI	8,4	9,3	8,4	8,7	88	78	86	84	37
Puerto Montt..	59,7	73,1	29-IV	40,9	14-VI	8,0	8,7	8,1	8,3	84	76	82	81	37
Punta Corona..	54,9	68,4	29-IV	32,3	13-VI	7,9	8,3	7,8	8,0	86	78	81	82	42
Mirro Lobos...						7,6	8,0	7,4	7,7	88	79	85	84	30
Castro.....														
Isla Guafo.....	48,1	62,8	22-X	26,1	20-VII	7,4	7,7	7,3	7,4	83	77	80	80	34
Melinka.....														
Evangelistas ...	48,4	74,6	22-X	14,8	14-V									
Dungeness.....	51,4	74,4	22-X	27,6	14-V									
Punta Arenas..	51,9	77,0	22-X	25,7	14-V	5,1	5,1	5,1	5,1	72	62	74	69	25
Cabo S. Isidro..	48,5	73,9	22-X	20,9	14-V	6,0	6,6	6,2	6,3	89	86	90	88	37
Bahía Douglas.	41,0	65,0	22,23-X	15,0	14-V	5,4	5,9	5,3	5,5	83	77	84	81	42

RESUMENES ANUALES

MESES	NEBULOSIDAD				AGUA CAIDA mm				Evaporación mm	NUMERO DE DIAS CON						
	7a	2p	9p	Media	Suma	Máx. diaria	Fecha	N.º de días de lluvia		Nieve	Granizo	Tem. eléc.	Helada	Nebolina	Cielo despejado	Cielo nublado
Arica	7,8	2,7	6,2	5,6	0,0	0,0	varios	—	—	—	—	—	—	37	73	
Iquique	7,6	6,3	6,0	6,6	0,0	0,0	varios	—	391,0	—	—	—	—	64	175	
Calama					0,0	0,0	26-IV									
Cachinal	1,2	1,3	2,7	1,7						11	1	—	1	255	9	
Refresco	1,4	1,8	1,6	1,6	0,0	0,0		—		—	—	—	—	2	279	
Taltal	7,4	4,3	4,3	5,3	13,8	6,0	24-IX	7	449,8	—	—	1	—	10	60	
Caldera	8,4	4,8	6,7	6,6	43,6	26,0	15-VI	7		—	—	—	—	11	32	
Copiapó	6,1	1,8	1,8	3,2	26,9	24,0	15-VI	5	517,7	—	—	—	—	14	128	
Serena	7,2	4,1	3,4	4,9	254,0	72,8	16-VI	16		—	—	—	—	21	77	
Punta Tortuga	7,4	5,2	4,1	5,6	221,9	36,6	15-VI	21	348,9	—	—	—	—	20	67	
Ovalle	3,0	1,3	1,3	1,9	307,6	37,0	22-VI	18		—	—	—	3	3	238	
San Felipe	3,3	3,6	2,5	3,1	459,9	46,9	15-VI	47		1	2	—	28	29	203	
Los Andes	5,2	5,3	4,0	4,8	600,0	61,0	15-VI	61	668,0	2	2	1	26	12	127	
Quillota	5,7	4,8	4,4	5,0	801,0	83,3	21-VI	60		—	2	2	—	28	98	
Punta Angeles	6,2	5,1	4,0	5,1	1247,0	185,0	21-VI	69	335,4	—	1	3	—	95	100	
Maitén Redondo..	3,6	4,5	3,5	3,9	991,4	74,6	15-VI	65		13	4	2	—	3	174	
Santiago	5,5	5,4	4,5	5,1	700,5	48,1	21-VI	80	693,6	1	5	4	24	118	111	
Lo Espejo	5,4	5,1	4,4	5,0	836,3	51,2	15-VI	63	702,7	—	1	—	—	15	123	
El Teniente	4,4	5,7	3,9	4,7	2229,1	128,5	31-V	92		77	24	2	11	21	132	
Rancagua	5,8	5,9	4,6	5,4	778,4	58,8	21-VI	79		—	—	3	44	26	96	
San Fernando	5,7	5,4	4,6	5,2	1617,6	166,5	21-VI	83	468,3	—	2	2	27	35	104	
Talca	5,8	5,5	3,8	5,0	1524,4	100,6	30-IX	84	803,4	—	3	3	14	30	113	
Punta Carranza	4,8	4,2	3,4	4,1	1141,2	99,7	7-VI	79	408,0	—	1	2	—	65	153	
Chanco	5,1	4,6	4,3	4,7	1310,4	100,8	7-VI	74		—	—	—	29	14	121	
Linares	6,3	5,6	4,1	5,3	2051,9	128,3	16-V	104	673,5	—	3	6	48	25	86	
Pta. Tumbes	5,8	5,8	4,9	5,5	548,0	35,0	15-IX	103	315,1	—	1	—	—	113	97	
Concepción	6,0	5,9	4,9	5,6	1674,2	69,3	6-VI	135	285,5	—	2	4	27	9	93	
Punta Lavapié	5,4	4,9	4,0	4,8	889,7	29,4	5-VII	122		—	2	3	—	82	109	
Angol	4,7	5,4	4,0	4,7	1589,9	98,0	6-VI	115		—	1	5	21	8	123	
Contulmo	5,6	5,4	4,8	5,3	1974,1	80,9	29-IX	171		—	6	8	29	19	100	
Traiguén	6,4	5,4	5,2	5,7	1319,3	61,5	6-VI	126		—	1	3	16	28	94	
Isla Mocha W..	6,8	5,9	5,3	6,0	1046,0	51,7	17-VII	138		—	—	2	—	18	45	
Lonquimay	6,4	5,9	5,3	5,9	2500,6	71,1	30-IX	203	383,9	47	21	12	90	79	70	
Temuco	6,8	6,1	4,4	5,8	1471,9	37,8	6-VI	155	534,5	—	7	6	19	81	71	
P. Domínguez	6,9	6,3	6,5	6,6	2904,8	62,2	7-VI	143		—	15	14	88	16	41	
Valdivia	7,5	6,6	5,1	6,4	3026,0	97,2	29-IX	197	657,8	—	18	9	8	66	51	
Punta Galera	7,2	6,8	5,9	6,6	2217,5	60,8	19-VI	217		—	7	9	5	100	55	
Osorno	7,9	6,6	5,6	6,7	1603,8	48,3	13-VI	179		—	3	3	40	19	33	
Puntiagudo	6,9	6,8	6,1	6,6	3637,5	95,4	14-IX	200		3	1	9	—	7	42	

RESUMENES ANUALES

MESES	NEBULOSIDAD				AGUA CAIDA mm				Evaporación mm	NUMERO DE DIAS CON						
	7a	2p	9p	Media	Suma	Máx. diaria	Fecha	N.o de días de lluvia		Nieve	Granizo	Tem. eléc.	Helada	Neblina	Cielo despejado	Cielo nublado
Los Riscos.....	7,6	6,9	5,9	6,8	1996,9	52,6	14-IX	212	583,4	—	5	3	15	15	43	181
Puerto Montt...	7,4	6,6	6,1	6,7	1928,0	60,6	29-VIII	202	—	9	7	14	15	36	159	
Punta Corona...	7,5	7,0	7,0	7,2	2397,6	73,7	13-VI	188	256,1	—	5	5	—	35	42	208
Morro Lobos...	7,1	6,5	6,2	6,6	2073,2	66,8	29-V	215	308,7	—	10	11	11	58	46	168
Castro.....	6,3	6,2	6,2	6,2	1594,1	43,0	5-XII	194	—	10	3	7	6	52	155	
Isla Guafo.....	7,2	6,8	6,4	6,8	1099,7	39,8	16-I	269	96,4	—	31	8	5	105	16	143
Melinka.....	6,1	5,8	6,0	6,0	3199,8	76,7	30-VII	203	—	1	6	12	6	55	113	
Evangelistas...	8,8	8,6	8,6	8,7	2991,4	106,4	3-IV	315	27	37	5	7	84	1	296	
Dungeness.....	6,4	6,2	5,6	6,1	339,5	29,0	1-VI	93	8	5	2	12	40	27	102	
Punta Arenas...	7,5	7,7	6,4	7,2	593,9	35,7	3-IV	123	444,3	41	10	1	79	14	16	171
Cabo S. Isidro..	7,9	7,7	7,3	7,6	1164,7	44,0	3-VI	182	33	17	3	19	4	—	193	
Bahía Douglas.	6,9	6,9	5,6	6,5	1013,2	30,5	28-VI	229	64	16	2	40	—	30	125	

MESES	FRECUENCIA DE LOS VIENTOS																
	N	NNE	NE	ENE	E	ESE	SE	SSE	S	SSW	SW	WSW	W	WNW	NW	NNW	C
Arica.....	—	—	1	—	3	—	12	—	36	—	421	—	—	—	2	—	620
Iquique.....	37	1	41	1	9	3	62	3	224	154	239	42	18	2	63	8	188
Calama.....	—	—	—	—	345	—	—	—	2	—	—	—	693	—	1	—	—
Cachinal.....	250	—	209	—	7	—	—	—	3	—	7	—	57	—	99	—	451
Refresco.....	202	—	20	—	—	—	18	—	490	—	1	—	—	—	—	—	364
Taltal.....	226	7	53	5	218	23	73	1	96	3	19	8	224	18	101	16	4
Caldera.....	30	5	2	4	11	6	10	5	71	112	197	19	41	10	22	14	536
Copiapó.....	9	—	—	—	5	—	5	—	—	—	2	—	1	—	560	—	508
Serena.....	13	—	16	—	32	—	23	—	6	—	87	—	154	—	38	—	726
Punta Tortuga	23	20	122	2	43	3	11	6	1	22	415	8	36	3	144	21	212
Ovalle.....	—	—	—	1	1	—	—	—	—	—	381	—	—	—	66	—	601
San Felipe.....	3	—	—	—	2	—	—	—	20	—	30	—	32	—	8	—	1000

RESUMENES ANUALES

MESES	FRECUENCIA DE LOS VIENTOS																
	N	NNE	NE	ENE	E	ESE	SE	SSE	S	SSW	SW	WSW	W	WNW	NW	NNW	C
Los Andes.....	96	5	81	26	104	20	58	4	54	7	136	6	68	8	61	8	353
Quillota.....	245	—	22	—	6	—	13	—	396	—	166	—	7	—	25	—	215
Punta Angeles	36	11	103	6	124	8	91	6	49	11	98	143	103	6	17	3	280
Maitén Redondo..	326	—	171	—	104	—	203	—	131	—	43	—	16	—	2	—	98
Santiago.....	15	12	10	5	18	8	41	49	158	109	113	50	46	9	9	6	437
Lo Espejo.....	1	—	2	—	—	—	—	—	3	—	60	54	2	2	2	—	944
El Teniente...	12	—	135	—	32	—	417	—	8	1	391	—	42	—	31	—	26
Rancagua.....	7	2	76	61	—	18	46	—	6	—	692	10	—	10	44	1	122
San Fernando..	18	39	83	13	44	11	98	93	252	113	151	5	8	4	11	19	133
Talca.....	174	2	1	2	—	—	1	—	363	5	7	—	5	—	4	3	528
Punta Carranza	115	56	42	3	8	6	22	11	134	145	320	23	19	6	44	23	118
Chanco.....	229	—	64	—	30	—	108	—	343	—	180	—	27	—	107	—	7
Linares.....	350	—	2	—	—	—	1	—	217	—	130	1	281	—	113	—	—
Punta Tumbes..	118	7	34	1	34	1	64	7	287	4	192	—	116	—	67	4	151
Concepción.....	199	—	5	—	14	—	—	—	117	1	95	—	135	—	45	—	484
Punta Lavapié	135	13	31	5	27	8	51	6	36	16	466	14	38	17	55	23	154
Angol.....	110	—	6	—	7	—	2	—	256	—	—	—	—	—	—	—	714
Contulmo.....	90	12	37	3	4	—	103	6	220	9	93	3	122	36	340	3	5
Traiguén.....	611	—	—	—	5	—	—	—	349	—	22	5	78	—	2	2	4
Isla Mocha W..	187	11	19	—	1	—	30	34	338	49	44	1	47	4	131	25	171
Lonquimay....	12	—	16	11	27	3	6	—	14	16	242	143	257	37	147	4	148
Temuco.....	40	200	54	12	7	3	2	5	14	121	170	101	103	42	23	26	172
P. Domínguez.	272	1	—	—	—	—	2	—	215	—	13	—	176	—	73	—	340
Valdivia.....	76	56	32	3	7	5	67	59	64	9	14	25	131	27	87	57	376
Punta Galera..	243	37	32	9	32	10	53	94	151	60	56	15	45	8	115	39	96
Osorno.....	314	—	23	—	13	—	35	2	315	—	98	4	143	6	138	1	3
Puntiagudo....																	
Los Riscos....	178	4	104	5	51	4	38	13	232	42	37	2	21	—	23	10	331
Puerto Montt..	465	—	1	—	10	—	7	—	297	1	28	—	35	—	68	1	149
Punta Corona..	249	—	53	—	21	—	74	—	152	10	198	2	54	1	170	3	105
Morro Lobos..	257	3	46	—	4	1	37	5	227	6	106	4	49	2	173	17	158
Castro.....	307	—	5	—	23	—	15	—	124	—	35	—	52	—	47	—	445
Isla Guafo.....	106	62	117	19	33	10	18	10	103	76	161	79	88	36	105	41	31
Melinka.....	277	4	39	—	27	1	16	—	124	2	111	13	116	9	171	4	181
Evangelistas..	73	5	15	11	63	12	15	10	89	76	121	95	168	83	136	65	58
Dungeness.....	42	25	30	26	7	7	28	10	43	154	284	113	59	60	72	33	102
Punta Arenas..	95	24	58	11	23	3	22	8	28	21	96	21	392	22	109	23	139
Cabo S. Isidro.	163	37	64	4	27	4	3	—	62	4	412	24	57	6	14	13	198
Bahía Douglas.	80	—	44	2	55	—	3	—	42	—	121	2	304	3	111	2	326

Resúmenes Especiales

DIAS DE TEMPORAL (Escala Beaufort fuerza igual o mayor que 8)

ESTACIONES	Enero	Febrero	Marzo	Abril	Mayo	Junio	Julio	Agosto	Septiembre	Octubre	Noviembre	Diciembre	AÑO
Puntiagudo.....	..	1	..	2	1	4	4	6
Los Riscos.....
Puerto Montt.....	1	..	5	2	..	1	3	2	6	1	1	..	22
Punta Corona.....	4	6	1	1	12
Morro Lobos.....	1	4	6	3	14
Castro.....	2	1	3	4	3	13	6	3	1	1	37
Isla Guafo.....	2	..	2	5	10	14	11	9	6	6	4	2	71
Melinka.....	1	2	1	..	4
Evangelistas.....	7	14	9	9	5	1	..	1	6	9	5	1	67
Dungeness.....	1	12	5	6	3	5	5	4	6	6	12	3	68
Punta Arenas.....	3	1	1	1	1	7
Cabo San Isidro.....	3	2	2	2	1	..	1	2	..	13
Bahía Douglas.....	2

NUMERO DE DIAS DE VERANO (Máxima de 25° C o más)

ESTACIONES	Enero	Febrero	Marzo	Abril	Mayo	Junio	Julio	Agosto	Septiembre	Octubre	Noviembre	Diciembre	AÑO
Arica.....	..	28	4	1	2	1
Iquique.....	30	25	5	6	8	74
Calama.....	31	28	31	29	31	5	..	13	6	6	22	25	..
Cachinaval.....	28	19	3	1	10	27	88
Refresco.....	30	28	31	24	25	17	14	19	17	21	24	31	281
Taltal.....	31	28	22	3	1	9	94
Caldera.....	1	1
Copiapó.....
Serena.....
Coquimbo.....
Ovalle.....	28	3	3	1	1	4	1	2	17	29	..
San Felipe.....	31	28	27	13	8	1	3	4	3	11	18	28	175
Los Andes.....	30	27	27	12	8	1	2	3	2	8	12	28	160

NUMEROS DE DIAS HELADOS (Mínimas bajo 0° C)

ESTACIONES	Enero	Febrero	Marzo	Abril	Mayo	Junio	Julio	Agosto	Septiembre	Octubre	Noviembre	Diciembre	AÑO
Arica
Iquique
Calama	3	..	10	12	14	21	7	64
Cachinal	10	12	14	21	7	64
Refresco	10	12	14	21	7	64
Taltal
Caldera
Copiapó
Serena
Coquimbo
Ovalle
San Felipe	1	1
Los Andes	2	3	5
Quillota
Punta Angeles
Maitén Redondo
Santiago	1	1
Lo Espejo	1	1
Isla J. Fernández
El Teniente	3	2	11	13	15	13	8	2	..	67
Rancagua	1	..	1	2
San Fernando	1	1
Talca	1	..	2	3
Punta Carranza
Chanco
Linares	2	..	2	..	2	1	7
Punta Tumbes
Concepción	1	1
Punta Lavapié
Angol	2	1	4	7
Contulmo	1	2	4	1	8
Traiguén	2	5	1	8
Isla Mocha W.
Lonquimay	5	9	12	14	18	11	12	18	10	7	8	3	127
Temuco	2	..	1	1	5	2	11
Puerto Domínguez
Valdivia	1	..	2	1	7	1	12
Punta Galera
Osorno	1	8	2	..	4	9	6	..	1

NUMERO DE DIAS HELADOS (Mínimas bajo 0° C)

ESTACIONES	Enero	Febrero	Marzo	Abril	Mayo	Junio	Julio	Agosto	Septiembre	Octubre	Noviembre	Diciembre	AÑO
Puntiagudo.....	3	..	2	1	4	2	...	1	...	13
Los Riscos.....	2	...	5	7
Puerto Montt.....	1	1
Punta Corona.....
Morro Lobos.....
Castro.....
Isla Guafo.....
Melinka.....	1	1
Evangelistas.....	1	4	5	1	11
Dungeness.....	2	4	1	4	11
Punta Arenas.....	4	14	22	15	13	11	7	2	...	88
Cabo San Isidro.....	4	9	7	6	4	30
Bahía Douglas.....	6	18	28	22	20	17	7	10	...	128

NUMERO DE DIAS GLACIALES (Máximas bajo 0° C)

ESTACIONES (1)	Enero	Febrero	Marzo	Abril	Mayo	Junio	Julio	Agosto	Septiembre	Octubre	Noviembre	Diciembre	AÑO
El Teniente.....	1	1	2
Bahía Douglas.....	8	2	10

(1) En las demás estaciones de los cuadros anteriores no hay días glaciales.

INDICE

Página

Introduccion.....		2
Fotografado de la Estación Meteorológica de Santiago.		
Resumen	de Arica.....	2
"	" Iquique.....	4
"	" Calama.....	6
"	" Cachinal.....	8
"	" Refresco.....	10
"	" Taltal.....	12
"	" Caldera.....	14
"	" Copiapó.....	16
"	" Serena.....	18
"	" Punta Tortuga.....	20
"	" Ovalle.....	22
"	" San Felipe.....	24
"	" Los Andes.....	26
"	" Quillota.....	28
"	" Punta Angeles.....	30
"	" Maitén Redondo.....	32
"	" Santiago.....	34
"	" Lo Espejo.....	36
"	" Juan Fernández.....	38
"	" El Teniente.....	40
"	" Rancagua.....	42
"	" San Fernando.....	44
"	" Talca.....	46
"	" Punta Carranza.....	48
"	" Chanco.....	50
"	" Linares.....	52
"	" Punta Tumbes.....	54
"	" Concepción.....	56
"	" Punta Lavapié.....	58
"	" Angol.....	60
"	" Contulmo.....	62
"	" Traiguén.....	64
"	" Mocha W.....	66
"	" Lonquimay.....	68
"	" Temuco.....	70
"	" Puerto Domínguez.....	72
"	" Valdivia.....	74
"	" Punta Galera.....	76
"	" Osorno.....	78
"	" Puntagudo.....	80
"	" Los Riscos.....	82
"	" Puerto Montt.....	84
"	" Punta Corona.....	86
"	" Morro Lobos.....	88
"	" Castro.....	90
"	" Isla Guafo.....	92
"	" Melinka.....	94
"	" Evangelistas.....	96
"	" Dungeness.....	98
"	" Punta Arenas.....	100
"	" San Isidro.....	102
"	" Bahía Douglas.....	104
Resúmenes anuales.....		108
Número de días de temporal.....		116
"	" " " " verano.....	117
"	" " " " helados.....	119
"	" " " " glaciales.....	120
Índice y nota.....		121

NOTA.—En la página 104 a Bahía Douglas se le llama impropriamente Río Douglas.